



Relatório de Atividades

Contrato de Gestão 96/2019

Pronto Socorro Vila Dirce

Mês 09/2020 –

Setembro/2020

Sumário

SUMÁRIO	2
IDENTIDADE ORGANIZACIONAL CEJAM	3
PLANEJAMENTO ESTRATÉGICO CEJAM 2015-2020	3
CARACTERIZAÇÃO DO CONTRATO DE GESTÃO.....	5
ATIVIDADES REALIZADAS NO PERÍODO	6
ALCANCE DAS METAS PREVISTAS E ANÁLISES DE EVENTUAIS JUSTIFICATIVAS	11
METAS DE PRODUÇÃO	11
RESULTADOS ALCANÇADOS – SETEMBRO 2020	11
METAS E INDICADORES	18
APÊNDICE A - HISTÓRICO DA INSTITUIÇÃO.....	24

IDENTIDADE ORGANIZACIONAL CEJAM

NOSSO NEGÓCIO - SAÚDE



PLANEJAMENTO ESTRATÉGICO CEJAM 2015-2020

Consonantes as melhores práticas administrativas da atualidade e à identidade organizacional do CEJAM, visando a excelência na gestão de seus processos e melhoria contínua, em 2015 as lideranças da instituição construíram o primeiro planejamento estratégico do CEJAM, com 23 objetivos estratégicos, os quais foram formulados por meio de indicadores e projetos estratégicos. Neste processo foram definidas as análises de cenário e as partes interessadas que se relacionam com a instituição e possuem influência, bem como são imprescindíveis às atividades fim.

PLANEJAMENTO CEJAM – PRIORIZAÇÃO DAS PARTES INTERESSADAS.



Com base na priorização das partes interessadas, o CEJAM reafirma a importância dos seus clientes/usuários das Unidades e Serviços de Saúde, os quais são alvo de todas as ações institucionais na busca constante da redução dos agravos, recuperação e reabilitação da saúde da população. Além disso, é reconhecida a força de trabalho, seus colaboradores como força motriz do sistema e grandes realizadores da assistência aos usuários de forma direta ou indireta. A seguir, apresentamos o diagrama que representa o Balanced Score Card (BSC) institucional.

PLANEJAMENTO CEJAM – BALANCED SCORE CARD 2015-2020.

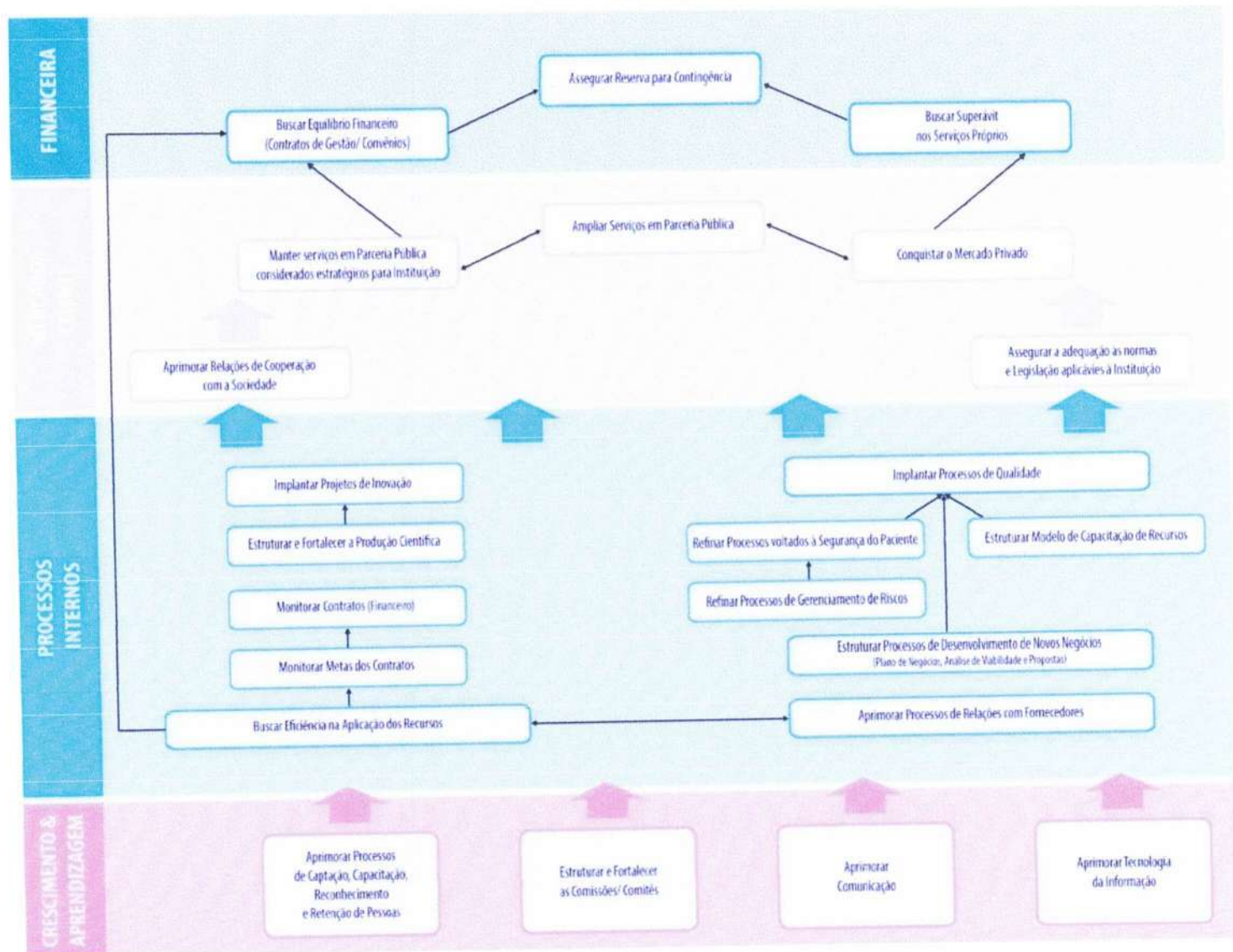

CARACTERIZAÇÃO DO CONTRATO DE GESTÃO

Em atendimento aos termos do edital de seleção do Chamamento Público n.º 02/2018 do município de Carapicuíba, o CEJAM elaborou Projeto Básico e Plano de Trabalho para o gerenciamento do Pronto Socorro Vila Dirce(PSVD).

No dia 30.10.2019 foi recebida a Ordem de Serviço nº 50/2019, com a autorização de fornecimento nº 827/2019 e início da execução contratual em 11.11.2019, para gerenciamento, operacionalização e execuções das ações e serviços de saúde no Pronto Socorro Vila Dirce pelo Centro de Estudos e Pesquisas Dr. João Amorim – CEJAM.

FIGURA. ORDEM DE SERVIÇO 50/2019



Prefeitura de Carapicuíba
Secretaria de Saúde

Carapicuíba, 30 de Outubro de 2019

ORDEM DE SERVIÇOS - 50

Contratada (o): CENTRO DE ESTUDOS E PESQUISAS "DR. JOÃO AMORIM".

Processo: 24681/2019

Empenho: 2723/2019

Autorização de Fornecimento: 827/2019

JUSTIFICATIVA:

QUALIFICAÇÃO E SELEÇÃO DE ENTIDADE DE DIREITO PRIVADO SEM FINS LUCRATIVOS, OBJETIVANDO O GERENCIAMENTO, OPERACIONALIZAÇÃO E EXECUÇÃO DAS AÇÕES E SERVIÇOS DE SAÚDE, NO PRONTO SOCORRO DA VILA DIRCE

A Prefeitura Municipal de Carapicuíba, SP, por meio da Secretaria Municipal de Saúde, vem por meio desta ORDEM DE SERVIÇO, à empresa **CENTRO DE ESTUDOS E PESQUISAS "DR. JOÃO AMORIM"** inscrita no CNPJ: 66.518.267/0001-83, conforme a ORDEM DE SERVIÇO Nº 50/2019 e AUTORIZAÇÃO DE FORNECIMENTO Nº 827/2019, a realizar a **EXECUÇÃO DO SERVIÇO DESCRITO NA PRESENTE AUTORIZAÇÃO DE FORNECIMENTO, OBJETO: O GERENCIAMENTO, OPERACIONALIZAÇÃO E EXECUÇÃO DAS AÇÕES E SERVIÇOS DE SAÚDE, NO PRONTO SOCORRO DA VILA DIRCE COM INÍCIO NO DIA 11/11/2019.**



Raphael Ap. de Souza
Secretário Adjunto da Saúde

ATIVIDADES REALIZADAS NO PERÍODO

MELHORA NO FLUXO DE CONVERSA COM FAMILIARES PELA EQUIPE MULTIPROFISSIONAL NA SALA DE EMERGENCIA, ESTIPULADO A CADA 02 h

Nem sempre conseguimos entender o que aflige os familiares, não se torna fácil compreender no momento de estresse os direitos e deveres quando o assunto é saúde e o quanto esse fator abala seus entes queridos.

No, entanto, percebemos a necessidade dos familiares obterem informações atualizadas sobre o quadro clínico dos seus parentes atendidos na sala de emergência.

Compactuamos com a equipe multiprofissional a necessidade de conversar com os familiares a cada 02hs.

Através desse sistema os familiares perceberam o acolhimento e humanização da equipe com os pacientes.

Conseguimos perceber a satisfação dos familiares em respeito ao tratamento e as informações obtidas.



EMERGÊNCIA PRONTO SOCORRO VILA DIRCE

INFORMAMOS QUE SERÃO PASSADOS INFORMES PELA EQUIPE DE ENFERMAGEM SOBRE OS PACIENTES INTERNADOS NA EMERGÊNCIA DO PRONTO SOCORRO VILA DIRCE NOS SEGUINTE HORÁRIOS ABAIXO INFORMADOS, SOLICITO QUE OS FAMILIARES AGUARDEM NA SALA DE ESPERA EM FRENTE A RECEPCÃO DA UNIDADE NESTES HORÁRIOS VISANDO FACILITAR A IDENTIFICAÇÃO E AGILIZAR O PROCEDIMENTO.

HORÁRIO DE INFORMAÇÕES DOS PACIENTES DA EMERGÊNCIA:

02h00min
05h00min
08h00min
11h00min
14h00min
17h00min
20h00min
23h00min

OS HORÁRIOS PODEM SOFRER PEQUENAS ALTERAÇÕES DEVIDO INTERFERÊNCIAS INERENTES A SALA DE EMERGÊNCIA DO PRONTO SOCORRO.

EMERGÊNCIA PRONTO SOCORRO VILA DIRCE

EQUIPE DE ENFERMAGEM DEVERÁ PASSAR INFORMES AOS FAMILIARES SOBRE O QUADRO DOS PACIENTES INTERNADOS NA EMERGÊNCIA DO PRONTO SOCORRO VILA DIRCE NOS HORÁRIOS ABAIXO.

HORÁRIO DE INFORMAÇÕES DOS PACIENTES DA EMERGÊNCIA:

02h00min
05h00min
08h00min
11h00min
14h00min
17h00min
20h00min
23h00min

CAMPANHA DO SETEMBRO AMARELO

O dia 10 de setembro marca a data internacional de prevenção ao suicídio, e por conta disso o mês foi escolhido para uma campanha nacional com objetivo de conscientizar a

população sobre o problema. O Setembro Amarelo é organizado pelo Ministério da Saúde desde 2015 e a cor foi escolhida por representar simbolicamente a luz, a alegria e a vida.



Realizamos com todas as equipes da unidade esta campanha com ilustrações, slides, fotos e comentários sobre o setembro amarelo.

Toda equipe empenhada, distribuimos bombons e cada turno participou com colaboradores para palestras.



ATIVIDADE REALIZADA ARVORÉ DO MEDO SIPAT

Para manter atenção dos colaboradores realizamos uma atividade com todos, solicitamos para cada um colocar três medos em uma folha realizada com cartolina esse desafio tem por finalidade depositar suas angustias e após queimar como realizamos e gritar para todos os medos desaparecerem.



ATIVIDADES ASSISTENCIAIS/TREINAMENTOS

Considerando que as atividades e treinamentos são necessários para que os processos internos funcionem com assertividade, para aprimorar o atendimento assistencial e a qualidade no atendimento dos munícipes, no mês de junho, foram realizados os treinamentos descritos a seguir, baseados nas dificuldades encontradas pelos colaboradores no atendimento e nos procedimentos realizados.

ANOTAÇÃO DE ENFERMAGEM

Realizamos os treinamentos nos dias 22,23,24 e 25/09/2020 de setembro, com listas presenciais.

Sinalizamos para os colaboradores a importância de novamente realizar as aulas sobre anotação, estamos com bastante dúvidas e erros que precisávamos eliminar das próximas anotações, com ausências de dados necessários e enfatizar o quanto é importante para o prontuário a anotação de enfermagem e deixar todos cientes da obrigação, responsabilidade e a importância anotação de enfermagem no prontuário do paciente

A realização das **anotações de enfermagem** tem como objetivo descrever os cuidados prestados, de forma a comprovar a execução do processo de **enfermagem** realizado com base nos princípios técnicos e científicos visando um atendimento qualificado ao paciente e podem garantir a continuidade do serviço de **enfermagem** de forma ininterrupta.

Todas as atividades, procedimentos e cuidados devem estar dispostas nos prontuários e demais documentos utilizados pela enfermagem, tais como livros, relatórios, entre outros. É um importante meio de comunicação entre as equipes que participam do tratamento integral dos pacientes e são também importantes indicadores assistenciais e epidemiológicos.

Esclarecemos sobre todas as responsabilidades e direitos de acordo com a legislação.

Responsabilidades

"Art. 25 – Registrar no prontuário do paciente as informações inerentes e indispensáveis ao processo de cuidar."

"Art.41 – Prestar informações, escritas e verbais, completas e fidedignas necessárias para assegurar a continuidade da assistência."

"Art. 54 – Apor o número e categoria de inscrição no Conselho Regional de Enfermagem em assinatura, quando no exercício profissional."

"Art. 71 – Incentivar e criar condições para registrar as informações inerentes e indispensáveis ao processo de cuidar."

"Art. 72 – Registrar as informações inerentes e indispensáveis ao processo de cuidar de forma clara, objetiva e completa."

Direitos

"Art.68 – Registrar no prontuário e em outros documentos próprios da Enfermagem informações referentes ao processo de cuidar da pessoa."

Proibições

"Art. 35 – Registrar informações parciais e inverídicas sobre a assistência prestada."

"Art. 42 – Assinar as ações de enfermagem que não executou, bem como permitir que suas ações sejam assinadas por outro profissional."



ORIENTAÇÃO E RETIRADA DE DUVIDAS DO FLUXO DE DISTRIBUIÇÃO DO PEP E REALIZAÇÃO DO TESTE RAPIDO

Em março o treinamento para profilaxia pós-exposição –PEP foi realizado pelo NUCLEO INTERNO DE INFECTOLOGIA DE CARAPICUIBA (NAIC) nos dias 16,17e18/03/2020 com o grupo de enfermeiros e técnicos de enfermagem OS Vila Dirce.

Notou-se dificuldade que a equipe estava com dificuldade em dispensar o PEP e realizar o teste rápido.

O **PEP** é uma medida de prevenção da infecção pelo HIV e SIFILIS, inserida no conjunto de estratégias da prevenção combinada no enfrentamento a epidemia do HIV/AIDS.

Trata-se de uma urgência médica, devendo ser iniciada o mais rápido possível, preferencialmente nas primeiras duas horas após a exposição e no máximo em até 72 horas.

Todos os colaboradores foram habilitados para realizar o teste rápido no PS Vila Dirce, nas 24 horas de atendimento, inclusive aos finais de semana, nos dias 12,13,14 e 15/09/2020.



ALCANCE DAS METAS PREVISTAS E ANÁLISES DE EVENTUAIS JUSTIFICATIVAS

METAS DE PRODUÇÃO

Apresentamos as metas quantitativas mensais, pactuadas no Contrato de Gestão:

METAS DE PRODUÇÃO PACTUADAS EM SETEMBRO

	Atividade realizada	Valor a pagar
Urgência / Emergência 100%	Acima do volume contratado	100% do peso percentual da atividade Urgência/Emergência.
	Entre 85% e 100% do volume contratado	100% do peso percentual da atividade Urgência/Emergência.
	Entre 70% e 84, 99% do volume contrato	90% X do orçamento Destinado à atividade Urgência/Emergência.
	Menos de 70% do volume contratado	70% X do orçamento destinado à atividade da Urgência/Emergência.

RESULTADOS ALCANÇADOS – SETEMBRO 2020

PRONTO ATENDIMENTO

TABELA DE ATENDIMENTOS DE URGÊNCIA- SETEMBRO 2020

Especialidades	Meta de Atendimentos de Urgência	Atendimentos de Urgência Realizados	Porcentagem Atingida
Clínica Médica	13.000	10303	92,10
Ortopedia		1670	
Total		11973	

Fonte: FastMedic- PS Vila Dirce e Sistema de saúde Pública
Dados: 01 a 30 de SETEMBRO de 2020.

Total de Consultas Médicas realizadas: 11973 notamos um aumento de 670 pacientes em relação ao mês de Agosto, considerando os atendimentos de urgência realizados nas especialidades de clínica médica (24h) e ortopedia (12h), alcançamos neste mês a meta proposta, com 92,10% do esperado. Aumentou o fluxo da unidade começamos a normalização dos nossos atendimentos e aumento dos municípios na unidade.

DADOS DE PRODUÇÃO POR PROCEDIMENTOS REALIZADOS NO MÊS DE SETEMBRO 2020

TABELA DE FICHAS DE ATENDIMENTOS E PROCEDIMENTOS REALIZADOS – SETEMBRO 2020

ATENDIMENTOS E PROCEDIMENTOS	SETEMBRO/2020
ACOLHIMENTO COM CLASSIFICACAO DE RISCO	11696
ADMINISTRACAO DE MEDICAMENTOS EM ATENCAO BASICA (POR PACIENTE)	7366
AFERICAO DE PRESSAO ARTERIAL	12746
ATENDIMENTO DE URGENCIA C/ OBSERVACAO ATE 24 HORAS EM ATENCAO ESPECIALIZADA	638
ATENDIMENTO DE URGENCIA EM ATENCAO BASICA C/ REMOCAO	155
TRANSFERÊNCIAS	202
ATENDIMENTO MEDICO EM UNIDADE DE PRONTO ATENDIMENTO	9308
ATENDIMENTO ORTOPEDICO COM IMOBILIZACAO PROVISORIA	1670
CATETERISMO VESICAL DE ALIVIO	18
CATETERISMO VESICAL DE DEMORA	18
COLETA DE MATERIAL P/ EXAME LABORATORIAL	573
CONSULTA DE PROFISSIONAIS DE NIVEL SUPERIOR NA ATENCAO BASICA	203
CURATIVO GRAU I C/ OU S/ DEBRIDAMENTO (POR PACIENTE)	179
DRENAGEM DE ABCESSO	4
ENEMA	5
ELETROCARDIOGRAMA	216
EXCISAO DE LESAO E/OU SUTURA DE FERIMENTO DA PELE ANEXOS E MUCOSA	121
GLICEMIA CAPILAR	1221
INALACAO / NEBULIZACAO	33
OXIGENIOTERAPIA	11
RADIOGRAFIAS	2939
TOMOGRAFIAS	127
RETIRADA DE PONTOS DE CIRURGIAS BASICAS (POR PACIENTE)	6
SONDAGEM NASOENTERAL	61
TOTAL	46315

Compatível com as atividades de um pronto atendimento foram realizados, em sua maioria, procedimentos como: Acolhimento com classificação de risco, Consultas Médicas, Administração de medicamentos em atenção básica, Glicemia capilar e Radiografias. Com um total de remoção no mês de 357, tomografia 127, transferência 202, no caso de paciente para tomografias e vagas de UTI deslocamos para tripulação da ambulância um médico e um técnico de enfermagem, remoções de ortopedia sempre um técnico que demora em média mais de 03hs na unidade receptora, continuamos com um número grande de remoção diária e aumento do atendimento na unidade do pronto socorro.

INTERNAÇÃO

No PSDV foram estimadas 50 internações/mês e para tal existe estrutura de equipe multiprofissional (médica, enfermagem, fisioterapêutica e farmacêutica), necessária para ofertar uma assistência segura até a alta/transferência do usuário a unidade hospitalar.

A seguir são apresentados os volumes de internação e tempo médio de permanência dos pacientes.

DADOS PACIENTES DA INTERNAÇÃO – SETEMBRO 2020

Dados Internação	SETEMBRO/2020	% em relação ao estimado (50 internações/mês)
Número de Pacientes Internados	88	176%
Tempo Médio de Internação	3,6	—

No período apurado houve 176% de internações em relação ao estimado.

De acordo com o fluxo estabelecido na unidade para internação de pacientes, ficamos em Setembro com 88 pacientes internado no mês, onde podemos notar que a quantidade de pacientes internados em relação ao mês de Agosto aumentou principalmente os pacientes com necessidades de avaliações de especialidades, mantemos os critérios de internações rigorosas, somente com autorização do emergencista, dependemos de liberação de vagas para transferências dos pacientes pelo CROSS para especialidades, exames e transferências.

Desfecho dos Pacientes Internados:

- Alta Médica: 31 pacientes,
- Transferências: 42 pacientes;
- Óbitos: 13 pacientes;
- Evasão: 02 pacientes;

Mantemos a media do tempo de permanência dos pacientes na unidade de 3,6 dias por paciente no período, houve alta variação de dias de internação, sendo mínimo de 01 dia e máximo de 13, mantemos paciente aguardando liberação de vagas no cross para leitos de clinica medica o que impactou muito no tempo de permanência na unidade.

PRODUÇÃO DAS INTERNAÇÕES – SETEMBRO 2020

PRODUÇÃO DAS INTERNAÇÕES SETEMBRO - 2020	
PROCEDIMENTO	QUANTIDADE
CONSULTA/AVALIAÇÃO EM PACIENTE INTERNADO	404
ASSISTENTE SOCIAL	3
FISIOTERAPEUTA	21
AFERICAO DE PRESSAO ARTERIAL	1668
GLICEMIA CAPILAR	1683
INALAÇÃO / NUBULIZACAO	224
ADMINISTRACAO DE MEDICAMENTOS	404
COLETA DE MATERIAL P/ EXAME LABORATORIAL	124
ELETCARDIOGRAMA	52
CURATIVO GRAU I C/ OU S/ DEBRIDAMENTO	12
OXIGENOTERAPIA	59
SONDAGEM NASO ENTERICA - SNE	24
CATETERISMO VESICAL DE DEMORA	22
RAIO X DE TORAX (PA)	11
RAIO X DE TORAX (PA/PERFIL)	33
RADIOGRAFIA DE ABDOMEN SIMPLES (AP)	7
RADIOGRAFIA DE BACIA	1
RADIOGRAFIA DE ESCAPULA/OMBRO (TRES POSICOES)	1
TOTAL	4753

CENSO DE ORIGEM – PACIENTE POR BAIRROS

BAIRROS	QUANTIDADE DE ATENDIMENTOS
MORADOR DE RUA	91
ALTO DA VILA MENCK	16
ALTO DE SANTA LUCIA	252
CENTRO	133
CHACARA ADRIANA APARECIDA	62
CHACARA DAS FLORES	64
CHACARA DAS PAINEIRAS	4
CHACARA DE LA ROCCA	29
CHACARA DO REFUGIO	4
CHACARA DOS JUNQUEIRAS	1
CHACARA SANTA LUCIA DOS YPES	5
CHACARA SAO JOAO	16
CHACARA VALE DO RIO COTIA	3
CIDADE ARISTON ESTELA AZEVEDO	732
CONJUNTO HABITACIONAL - SETOR B	4
CONJUNTO HABITACIONAL 120 CASAS	44
CONJUNTO HABITACIONAL PRESIDENTE CASTELO BRANCO	295
JARDIM ALFREDO SONCINI	139
JARDIM ALICE	35
JARDIM AMPERMAG	70
JARDIM ANA ESTELA	1105
JARDIM ANA MARIA	58
JARDIM ANGELA MARIA	142
JARDIM ANGELICA	362
JARDIM BOM PASTOR	81
JARDIM BOM SUCESSO	168
JARDIM CARAPICUIBA	54
JARDIM CECILIA CRISTINA	46
JARDIM CIBELE	46
JARDIM COLONIAL	6
JARDIM DANGELO	31
JARDIM DAS BELEZAS	58
JARDIM DAS PALMEIRAS	20
JARDIM DAS PEDRAS	81
JARDIM DOS MANACAS	118
JARDIM EDI	8

BAIRROS	QUANTIDADE DE ATENDIMENTOS
RECANTO IMPLA	13
RESIDENCIAL EUROVILLE	2
RIO GRANDE	1
SANTA MARIA	1
SAO PEDRO	5
TERRAS DO MADEIRA	5
VELOSO	4
VILA AMERICA	41
VILA ANUNCIATA	55
VILA ARTEM	22
VILA BALOG	2
VILA BELA	14
VILA BOLIVAR	7
VILA CALDAS	10
VILA CAMPESINA	1
VILA CAPRIOTTI	129
VILA CLARA	22
VILA CONQUISTA	17
VILA CRETI	93
VILA CRISTINA	79
VILA DA OPORTUNIDADE	116
VILA DIRCE	256
VILA DOS ANDRADES	5
VILA DOS PALMARES	5
VILA EMA	20
VILA ESTER	33
VILA FREITAS	31
VILA GOBBI	21
VILA GUARANI	19
VILA GUSTAVO CORREIA	53
VILA HELEMAR	11
VILA IZA	10
VILA JANETE	18
VILA JUSSARA	5
VILA LEOPOLDO	14
VILA LISBOA	24

JARDIM ELZINHA	81	VILA LOURDES	44
JARDIM ERCY	7	VILA MARCONDES	45
JARDIM FELIPE	3	VILA MARGARIDA	50
JARDIM GABRIELA I	4	VILA MARIA HELENA	25
JARDIM GUAPIUVA	34	VILA MARTINS	37
JARDIM GUIOMAR	83	VILA MENK	54
JARDIM HELENA	141	VILA MERCES	125
JARDIM HERMINIA	12	VILA MORAES	1
JARDIM LEONOR	41	VILA MUNICIPAL	52
JARDIM LEOPOLDINA	46	VILA NOSSA SENHORA APARECIDA	102
JARDIM LIBERDADE II	58	VILA NOVA CACHOEIRINHA	1
JARDIM LICE	67	VILA OLIVINA	49
JARDIM MARIA BEATRIZ	355	VILA PARQUE JABAQUARA	2
JARDIM MARIA HELENA	19	VILA QUINTINO	18
JARDIM MARIA RITA	3	VILA ROSA	27
JARDIM MARILU	144	VILA SANTA LUCIA	12
JARDIM MESQUITA	16	VILA SANTA TEREZINHA	80
JARDIM NOVO HORIZONTE	97	VILA SANTO ANTONIO	16
JARDIM PASSARGADA I	1	VILA SAO JORGE	118
JARDIM PAULISTA	5	VILA SAO JOSE	38
JARDIM PLANALTO	379	VILA SILVA RIBEIRO	47
JARDIM POPULAR	56	VILA SILVANIA	1168
JARDIM PRIMEIRO DE MAIO	91	VILA SUL AMERICANA	7
JARDIM ROSA MARIA	19	VILA TAMBORY	12
JARDIM ROSELI	84	VILA TERESA	22
JARDIM SANDRA REGINA	17	VILA TEREZINHA	1
JARDIM SANTA BRIGIDA	167	VILA TRES IRMAOS	30
JARDIM SANTA MONICA	3	VILA VELOSO	437
JARDIM SANTA RITA	35		
JARDIM SANTA TEREZA	108		
JARDIM SANTO ESTEVAO	38	OUTROS MUNICIPIOS	
JARDIM SAO CARLOS	4		
JARDIM SAO JOSE	12		
JARDIM SAO PEDRO	13		
JARDIM SORAIA	2		
JARDIM STELLA MARIS	1	OUTROS MUNICIPIOS	32
JARDIM STER-ZA	13		
JARDIM TONATO	234	TOTAL	11973
JARDIM TUCUNDUVA	34		

JARDIM TUPANCI	1
JARDIM YAYA	85
NOVA FAZENDINHA	2
NUCLEO HABITACIONAL BOA VISTA (NOVA APARECIDA)	1
OUTEIRO DE PASSARGADA	2
PADROEIRA	15
PALOS VERDES	11
PARQUE DAS LARANJEIRAS	2
PARQUE FLORIDA	67
PARQUE FRONDOSO	4
PARQUE IDEAL	6
PARQUE JANDAIA	389
PARQUE JOSE ALEX ANDRE	34
PARQUE PRIMAVERA	1
PARQUE ROSEIRA	215
PARQUE SAMPAIO VIANA	117
PARQUE SANTA TERESA	225
PARQUE SUBURBANO	3
PAULICEIA	2
PESTANA	1
PIRATININGA	2
PORTAL DA PRIMAVERA	1
PORTAL DOESTE	1
POUSADA DOS BANDEIRANTES	5
QUITAUNA	2
RECANTO CAMPY	53

METAS E INDICADORES

1-ACOLHIMENTO E CLASSIFICAÇÃO DE RISCO/TEMPO DE ESPERA NA URGÊNCIA/EMERGÊNCIA

O acolhimento é uma ação tecno-assistencial que pressupõe a mudança da relação profissional/usuário e sua rede social através de parâmetros técnicos, éticos, humanitários e de solidariedade, reconhecendo o usuário como sujeito e participante ativo no processo de produção da saúde.

Utilizado a metodologia do HumanizaSus, Ministério da Saúde, o acolhimento com classificação de risco tem o importante papel de identificação dos pacientes que necessitam de tratamento imediato, de acordo com o potencial de risco, agravos à saúde ou grau de sofrimento.

Desde o início das atividades, houve a implantação do acolhimento com classificação de risco, e no período apurado de Setembro de 2020 apresentamos os percentuais estratificados por classificação:

Prioridades Clínicas – Setembro 2020	%
Prioridade 0 - Emergência, necessidade de atendimento imediato.	1%
Prioridade 1 - Urgência, atendimento o mais rápido possível.	31%
Prioridade 2 - Não urgente, com prioridade clínica e por direito	51%
Prioridade 3 - Consultas de baixa complexidade, atendimento de acordo com o horário de chegada.	17%

Conforme dados obtidos é possível observar maiores percentuais nas classificações de risco (prioridades 1, 2), com destaque para o paciente não urgente com 51% classificação verde, Emergência ficamos com 1%, nossos casos de emergência são atendido prontamente na sala de emergência. Conforme notamos continuamos com o aumento de pacientes urgentes, notamos a diminuição dos pacientes de baixa complexidade.

Também são monitorados além da classificação de risco, os tempos de atendimento, a seguir são apresentados os dados:

RESULTADOS DA ANÁLISE DOS TEMPOS DE ATENDIMENTO

Indicador	Tempo médio
Tempo Médio Abertura da Ficha / Classificação de Risco	0:12:16
Tempo Médio Classificação de Risco / Atendimento médico AZUL	1:01:15
Tempo Médio Classificação de Risco / Atendimento médico VERDE	1:14:04
Tempo Médio Classificação de Risco / Atendimento médico AMARELO	0:41:42
Tempo Médio Classificação de Risco / Atendimento médico VERMELHO	0:22:54
Tempo Médio Classificação de Risco / Atendimento ortopedista AZUL	0:18:02
Tempo Médio Classificação de Risco / Atendimento ortopedista VERDE	0:16:56
Tempo Médio Classificação de Risco / Atendimento ortopedista AMARELO	0:14:37
Tempo Médio Classificação de Risco / Atendimento ortopedista VERMELHO	0:04:20

Os tempos apurados demonstram espera de atendimento pelo usuário compatível em média com as prioridades classificadas, podemos notar o tempo médio de espera maior na classificação verde e azul, uma vez que maioria dos atendidos eram de não urgência, principalmente referente aos três meses anteriores, nossa demanda aumentou e o tempo médio da classificação verde e azul sofreram impacto no tempo de espera. O tempo de atendimento dos pacientes vermelhos continua superestimados, uma vez que o período é medido pelo registro no sistema e os pacientes são classificados posteriormente ao atendimento.

A mudança de fluxo melhorou no atendimento dos pacientes e nos tempos de permanência na unidade, de pacientes clínicos, graças à adequação e adaptação dos ortopedistas, onde tivemos menor tempo de espera no atendimento.

2- ATENÇÃO AO USUÁRIO

PESQUISA DE SATISFAÇÃO

A pesquisa de satisfação foi disponibilizada na unidade com a finalidade de mensurar a qualidade dos serviços realizados mediante a avaliação dos pacientes sobre o serviço. Além do formato físico através do formulário em papel, a unidade conta com um totem eletrônico, solicitado pela secretaria de saúde em visita à outras unidades gerenciadas pelo CEJAM OSS pactuando-se que o número de manifestações seria acrescido dos formulários de pesquisa de satisfação com caixas disponibilizadas por toda a unidade, onde o paciente pode de forma informatizada deixar sua avaliação, as perguntas disponíveis no formulário e no totem são as mesmas, a fim de consolidarmos os dados, além do SAU numerado como manifestação escrita pelo paciente que temos um prazo de 7 dias para realizar a devolutiva.

Na pesquisa de satisfação dos usuários, obtivemos no consolidado geral do mês de Setembro/2020 = 1718 manifestações via formulário e totem.

Em anexo para ciência dos resultados.

Dentre as 1718 avaliações registradas verificamos que 1687 pacientes responderam ao item Serviço de Saúde, destas respostas 49% avaliaram o serviço como ótimo, 37% bom, 4% manifestações foram relativas à ruim e 8% péssimo, representando 98% dos registros, 2% usuários não expressaram opinião.

Conseguimos esses resultados na pesquisa de satisfação com o apoio de toda a equipe, sinalizando a importância de estarmos ciente de como os munícipes estão avaliando e qualificando nosso atendimento.

Dos usuários que realizaram manifestações escritas além da pesquisa, tais como elogios, critica sugestões e dúvidas, obteve-se 318 manifestações:

- 175 elogios;
- 34 sugestões;
- 108 críticas;
- 01 duvidas;

No mês de Setembro 1400 não opinaram.

Justificativa: Para contabilização dos índices de satisfação para o mês de Setembro utilizamos as duas metodologias disponíveis na unidade, método eletrônico (totem) e manual (formulário de papel).

Conseguimos esses resultados na pesquisa de satisfação com a colaboração de toda equipe, sinalizamos aos colaboradores a importância de estarmos ciente de como os munícipes estão avaliando e qualificando nosso atendimento, assim podemos melhorar e garantir o melhor atendimento.

Os pacientes não estão com resistência para preencher o formulário e nem o totem a pop, mas continuamos com as medidas corretas de higienização contra o COVID 19

RESOLUÇÃO DE QUEIXAS

As manifestações, queixas, foram recebidas via Ouvidoria do Município, via e-mail com determinação de prazos para resposta, em Setembro de 2020 foram:

TABELA DE OUVIDORIAS – SETEMBRO 2020

Ouvidorias recebidas	Ouvidorias respondidas no prazo	Porcentagem de conformidade do indicador
03/09/2020	08/09/2020	100%
10/09/2020	14/09/2020	100%
14/09/2020	16/09/2020	100%
30/09/2020	02/10/2020	100%

As manifestações foram respondidas e solucionadas dentro o novo prazo estabelecido pela Ouvidoria do Município.

A ferramenta padronizada para análise das manifestações contém dimensões objetivas sobre as evidências dos fatos e providências adotadas para resolução da queixa do usuário.

Foram realizadas tratativas junto aos usuários para apuração e esclarecimentos dos fatos e encaminhamento da resposta conclusiva para a ouvidoria do município. Portanto, concluímos que houve 100% das manifestações resolvidas no período apurado.

3-QUALIDADE DA INFORMAÇÃO

No mês de Setembro/2020 foram recebidos dois ofícios solicitando informações, conforme demonstrado abaixo:

TABELA DE OFÍCIOS RECEBIDOS – SETEMBRO 2020

Ofícios Recebidos	Prazo para resposta	Data protocolo de envio de retorno aos ofícios	Porcentagem de conformidade do indicador
072/2020	3	29/09/2020	100%
529/2020	0	25/09/2020	

Os ofícios são respondidos e protocolados na Secretaria Municipal de Saúde dentro dos prazos estabelecidos nos documentos. Também, comporá este indicador a entrega deste relatório assistencial e demais anexos da prestação de contas.

Com base nos indicadores apresentados no contrato de gestão, foi elaborado cronograma para entrega dos relatórios trimestrais dos indicadores de qualidade:

APURAÇÃO DAS METAS DE QUALIDADE

Indicador	Mês 01	Mês 02	Mês 03	Mês 04	Mês 05	Mês 06	Mês 07	Mês 08	Mês 09	Mês 10	Mês 11	Mês 12
	Nov/19	Dez/19	Jan/20	Fev/20	Mar/20	Abr/20	Mai/20	Jun/20	Jul/20	Ago/20	Set/20	Out/20
1 – Acolhimento e Classificação de Risco e Tempo de espera na Urgência e Emergência			X			X			X			X
2 – Atenção ao Usuário – Resolução das queixas e pesquisa de satisfação			X			X			X			X
3 – Qualidade da Informação			X			X			X			X

São Paulo, 06 de outubro de 2020.

Dr Mauricio Kucharsky
Gerente Médico
CRM 130642

Mauricio Kucharsky
Gerente Médico

Elisangela Santos Pereira
Coord. de Enfermagem
COREN-SP 182.445

Elisangela Pereira
Coordenadora de Enfermagem

APÊNDICE A - HISTÓRICO DA INSTITUIÇÃO

O **Centro de Estudos e Pesquisas "Dr. João Amorim"** – CEJAM é uma entidade sem fins lucrativos, fundada em 20 de maio de 1991, por um grupo de médicos, advogados e profissionais de saúde do Hospital Pérola Byington - Centro de Referência da Saúde da Mulher e de Nutrição Alimentação e Desenvolvimento Infantil – CRSMNADI para dar apoio àquela Instituição.

Sua denominação deu-se em homenagem ao **Dr. João Amorim**, médico Obstetra, um dos seus fundadores e o 1.º Diretor Clínico do Hospital Pérola Byington, com ampla experiência na administração em saúde.

Nos seus primeiros dez anos de existência, o CEJAM concentrou suas ações na Atenção Integral à Saúde da Mulher, por meio de convênio com a Secretaria de Estado da Saúde, encerrado em 2001.

Desde então, nesses mais de 25 anos, o **CEJAM** atua como parceiro do poder público, no desenvolvimento de projetos na Assistência à Saúde da Mulher, Atenção Básica/Estratégia Saúde da Família, Urgências e Emergências, Gestão Hospitalar e Serviços de Apoio Diagnóstico Destaca-se pelo seu empreendedorismo nos municípios de São Paulo, Embu das Artes, Mogi das Cruzes, Arujá e Rio de Janeiro.

Em 1998, o CEJAM recebeu os Títulos de Utilidade Pública Municipal, Estadual, Federal e o Certificado de Entidade para Fins Filantrópicos. Em 2003, obteve o COMAS – Certificado do Conselho Municipal de Assistência Social. Em 2006 a primeira qualificação, como Organização Social na área da Saúde no município de São Paulo. Em 2010, se qualifica como Organização Social no Município de Mogi das Cruzes e em 2012, obtém qualificação de Organização Social, na cidade do Rio de Janeiro e no município de Arujá.

A História do **CEJAM** representa uma sequência de **sucessos e inovações**, com o Lema "Prevenir é Viver com Qualidade", atualmente o CEJAM destina suas ações na área de Saúde, Educação e Responsabilidade Social, onde destacamos:

- **1995** - Primeira Equipe de Agentes Comunitários de Saúde da Mulher, na Unidade Básica de Saúde Jardim Souza, que antecedeu a implantação do Programa Saúde da Família na Cidade de São Paulo;
- **2002** - Convenio com a Prefeitura do Município de São Paulo - Implantação do Programa de Saúde da Família;

- **2005** - Primeira Unidade de Apoio e Retaguarda de Saúde, reproduzida como Assistência Médica Ambulatorial – AMA, na cidade de São Paulo;
- **2007** - Parceria com o Hospital Israelita Albert Einstein, que possibilitou em abril de 2008 a inauguração do Hospital Municipal Dr. Moysés Deutsch do M Boi Mirim – São Paulo em uma gestão hospitalar compartilhada pelas duas instituições;
- **2008** - Primeira AMA – Especialidades, na cidade de São Paulo;
- **2009** - Escola de Saúde **CEJAM**, reconhecida pela **American Heart Association**, como Centro de Excelência para América Latina e Caribe, por capacitar centenas de profissionais de saúde;
- **2010** - Inaugura o primeiro Centro de Reabilitação Municipal de São Paulo, que em 2013 torna-se o primeiro Centro Especializado em Reabilitação – CER IV, do Brasil;
- **2011** – Saúde em Casa. O 1º serviço de atendimento domiciliar em saúde da Cidade de Embu das Artes;
- **2012** - Primeira Unidade Clínica Ambulatorial, com Academia da Terceira Idade, centro de especialidades, apoio diagnóstico e saúde bucal da Cidade de Mogi das Cruzes;
- **2012** - Na Cidade do Rio de Janeiro a Primeira Coordenação de Emergência Regional – CER, com salas amarela e vermelha;
- **2013** – Segunda Unidade Básica de Saúde Integral – Vera Cruz, na Cidade de São Paulo, modelo que alia a Estratégia Saúde da Família com médicos de especialidades básicas, equipe de saúde mental, saúde bucal e programa de acompanhamento do idoso;
- **2013** – Em fevereiro inaugura o Hospital Municipal Evandro Freire, na Ilha do Governador cidade do Rio de Janeiro que hoje tem 103 leitos;
- **2014** – Implantou o Laboratório Municipal de Exames e Diagnóstico, na cidade de Mogi das Cruzes, em parceria com o Albert Einstein Medicina Diagnóstica;
- **2014** – Implantou na cidade de Embu das Artes o 1º Consultório de Rua do município.
- **2015** – CEJAM participa do Edital de chamamento público e assume o Contrato de Gestão R006 2015 para o gerenciamento da Rede Assistencial dos Distritos Administrativos do Jardim Ângela e Capão Redondo.
Em novembro deste mesmo ano é assinado o Termo Aditivo 01 contemplando o gerenciamento das Unidades do DA Jardim São Luís (AMA Especialidades Jardim São Luís e Hora Certa M’Boi Mirim I) e no Distrito de Campo Limpo da Unidade AMA Especialidades Jardim Pirajussara que, em janeiro do ano seguinte passa a ter a denominação de Unidade da Rede Hora Certa Campo Limpo.

- **2015**- Certificação pela ONA (Organização Nacional de Acreditação) das Unidades de Saúde: UBS Vila Calú e AMA Especialidades Jardim São Luiz.
- **2015**-Lançamento d o Código de Ética e Conduta CEJAM (http://www.cejam.org.br/pdf/codigo_etica_2015_final.pdf)
- **2016** – É inaugurada a Unidade da Rede Hora Certa Campo Limpo. Reforma e mudança de Sede da AMA Especialidades Capão Redondo.
- **2016** – Certificação pela ONA (Organização Nacional de Acreditação) do Centro Especializado de Reabilitação, CER IV M’Boi Mirim, totalizando 03 Unidades Acreditadas na Rede Assistencial do Contrato de Gestão R 006 2015.
2016 – Inicia-se em setembro as atividades do Programa de Acompanhante do Idoso - PAI na UBS Jardim Maracá, está prevista a inauguração para dezembro do Centro de Especialidades Odontológicas – CEO Vera Cruz, no prédio das atuais UBS Integral Vera Cruz e Hora Certa M’Boi Mirim II.
2016 – Inaugura o Centro Especialidades Odontológicas (CEO) Vera Cruz. A UNICA–Mogi das Cruzes e o CER IV–M’ Boi Mirim recebem a certificação ONA Nível I.
2017 – UBS Vila Calú e AMA Especialidades Jardim São Luiz conquistam o Nível II – Pleno pela ONA. CEJAM passa a atuar no município de Poá.
2018 – Amplia seu Contrato de Gestão na região do M’ Boi Mirim ao assumir quatro UPAs. Assina contrato de Gestão em Poá para o gerenciamento dos serviços de Diagnóstico por Imagem, Ortopedia e Traumatologia. Inicia suas atividades no gerenciamento de equipes médicas no Complexo Hospitalar Prefeito Edivaldo Orsi, em Campinas. Qualifica-se como Organização Social no Estado de São Paulo e no município de Carapicuíba
2019 -Amplia contratos com o Estado de SP, para gerenciamento do Hospital Estadual de Francisco Morato, assume o gerenciamento do Hospital Municipal de Cajamar e amplia contratos no Complexo Ouro Verde em Campinas. Assume a equipe médica da UTI do Hospital do Servidor Público Municipal de SP. As Unidades certificadas conquistam a excelência no método- nível 3 e a primeira Rede Hora Certa do município é certificada como nível 2- Acreditado Pleno (Hospital Dia da Rede Hora Certa Campo Limpo). Assina contrato de Gestão em Carapicuíba para o gerenciamento do Pronto Socorro Vila Dirce.

Essas atividades fazem do **CEJAM** uma instituição de apoio ao SUS – Sistema Único de Saúde, com a expertise no gerenciamento de Redes de Atenção à Saúde.

Desde a sua fundação, o **CEJAM** teve como alicerce, a Responsabilidade Social. Inicialmente, com o programa 'Dr. Conforto', disponibilizando apoio médico voluntário e domiciliar, auxílio psicológico e social às famílias de pacientes e posteriormente com o Programa Deficiente Saudável. Atualmente, o Instituto de Responsabilidade Social **CEJAM** atua em cinco diferentes programas, sendo: Programa de Voluntariado Dr. Conforto, Programa de Atenção Integral à Saúde da Mulher, Programa de Integração com a Comunidade, Programa de Meio Ambiente e Programa Deficiente Saudável.

Preocupado desde o princípio, com a transparência e a ética de sua gestão, o **CEJAM** lançou em 2.000 o seu site: www.saudeprev.com.br. Primeiro com o objetivo de oferecer informações de saúde e serviços aos usuários e, atualmente, disponibilizando por meio do portal: www.cejam.org.br, as prestações de contas, balanços financeiros e relatórios anuais de todos os seus Contratos de Gestão, à disposição de toda a sociedade.

Atualmente, o **CEJAM** conta, para desenvolver suas atividades, com mais de **8.000** colaboradores próprios e cerca de outros 3.000 mil colaboradores de empresas contratadas.

Ética, Transparência, Cidadania, Valorização das Pessoas, Qualidade na Gestão, Inovação e Responsabilidade Social. São esses os valores que o **CEJAM** tem desenvolvido ao longo de sua história.

DATA	Período	QUADRO PREVISTO	PROFISSIONAL PRESENTE	PRODUTIVIDADE DIÁRIA
01/09/2020	Diurno	Emergência	ADAYANE ROSA ALVES MIRA	17
01/09/2020	Diurno	Clínica Médica	FLAVIA FERNANDES DE SOUZA SALEMA	42
01/09/2020	Diurno	Clínica Médica	FERNANDO VERSIANI SOUZA	68
01/09/2020	Diurno	Clínica Médica	LARISSA CABRAL BARCELOS	62
01/09/2020	Diurno	Clínica Médica	LUCAS NEVES GOMES	42
01/09/2020	Diurno	Porta (10H-16h)	PRISCILA PAMELA DA SILVA	24
01/09/2020	Diurno	Visita	ADRIA NATUANE NOGUEIRA FONSECA	
01/09/2020	Diurno	Ortopedia	THYAGO JOSE DE ABREU BALAN	18
01/09/2020	Diurno	Ortopedia	FERNANDO CARDONA SARAVIA	16
01/09/2020	Diurno	Ortopedia	VINICIUS ARAUJO NAVES	09
01/09/2020	Diurno / Noturno	CINDERELA	FERNANDA WIEZEL BICUDO BREGION	29
01/09/2020	Noturno	Emergência	RAFAEL MOREIRA CARVALHO DA SILVA	12
01/09/2020	Noturno	Clínica Médica	ADAYANE ROSA ALVES MIRA	53
01/09/2020	Noturno	Clínica Médica	FERNANDA TOLENTINO PRIESTER	76
02/09/2020	Diurno	Emergência	RODRIGO CERVEIRA DE LAMARTINE NOGUEIRA	22
02/09/2020	Diurno	Clínica Médica	LUIZA SIMAYA ABE MARCOLIN	55
02/09/2020	Diurno	Clínica Médica	SERGIO YUKIO YAMAGUCHI	30
02/09/2020	Diurno	Clínica Médica	FERNANDO VERSIANI SOUZA	67
02/09/2020	Diurno	Clínica Médica	FRANCISCO ROSABAL HORNIA	68
02/09/2020	Diurno	Porta (10H-16h)	LANNA TAKADA DE ABREU	43
02/09/2020	Diurno	Visita	ADRIANA LAUDANNA	
02/09/2020	Diurno	Ortopedia	HELDER MIYAZAKI	29
02/09/2020	Diurno	Ortopedia	MARCIO ZORNEK	21
02/09/2020	Diurno / Noturno	CINDERELA	LANNA TAKADA DE ABREU	35
02/09/2020	Noturno	Emergência	EDUARDO PICHININ	24
02/09/2020	Noturno	Clínica Médica	MARINA DE ANDRADE PEREZ	55
02/09/2020	Noturno	Clínica Médica	FRANCISCO ROSABAL HORNIA	63
03/09/2020	Diurno	Emergência	RODRIGO CERVEIRA DE LAMARTINE NOGUEIRA	29
03/09/2020	Diurno	Clínica Médica	FLAVIA FERNANDES DE SOUZA SALEMA	39
03/09/2020	Diurno	Clínica Médica	LARISSA DE OLIVEIRA FIGUEIREDO	44
03/09/2020	Diurno	Clínica Médica	FRANCISCO ROSABAL HORNIA	70
03/09/2020	Diurno	Porta (10H-16h)	MIRTHA MARINA QUIROGA GUTIERREZ	27
03/09/2020	Diurno	Visita	ADRIANA LAUDANNA	
03/09/2020	Diurno	Ortopedia	AMARO DANIEL BHERING BATISTA	29
03/09/2020	Diurno	Ortopedia	FERNANDO CARDONA SARAVIA	27
03/09/2020	Diurno / Noturno	CINDERELA	LANNA TAKADA DE ABREU	22
03/09/2020	Noturno	Emergência	EDUARDO PICHININ	14
03/09/2020	Noturno	Clínica Médica	FERNANDA TOLENTINO PRIESTER	76

Jr Mauricio Kucharsky
Gerente Médico
CRM 130642
cejam.org.br

03/09/2020	Noturno	Clínica Médica	JEAN CARLOS FONTANA	15
04/09/2020	Diurno	Emergência	EDUARDO PICHININ	21
04/09/2020	Diurno	Clínica Médica	ENRIQUE JAVIER PEREA MACEDO	46
04/09/2020	Diurno	Clínica Médica	MAURICIO FLORES REYNA	46
04/09/2020	Diurno	Clínica Médica	EDVALDO NEVES VIEIRA JUNIOR	80
04/09/2020	Diurno	Porta (10H-16h)	LUCAS ALMEIDA CAVALCANTE	22
04/09/2020	Diurno	Visita	PRISCILA PAMELA DA SILVA	
04/09/2020	Diurno	Ortopedia	AMARO DANIEL BHERING BATISTA	21
04/09/2020	Diurno	Ortopedia	MAURO ARAUJO ALVES	28
04/09/2020	Diurno	Ortopedia	BRUNO CAMBRAIA DE OLIVEIRA	26
04/09/2020	Diurno / Noturno	CINDERELA		VAGO
04/09/2020	Noturno	Emergência	ISABEL CRISTINA PROENCA GIL	06
04/09/2020	Noturno	Clínica Médica	LANNA TAKADA DE ABREU	49
04/09/2020	Noturno	Clínica Médica	LARISSA DE OLIVEIRA FIGUEIREDO	46
05/09/2020	Diurno	Emergência	MATHEUS DE SOUSA PANTOJA	16
05/09/2020	Diurno	Clínica Médica	ADAYANE ROSA ALVES MIRA	54
05/09/2020	Diurno	Clínica Médica	EDVALDO NEVES VIEIRA JUNIOR	58
05/09/2020	Diurno	Clínica Médica	PRISCILA PAMELA DA SILVA	43
05/09/2020	Diurno	Porta (10h-16h)		VAGO
05/09/2020	Diurno	Visita	ADRIANA LAUDANNA	
05/09/2020	Diurno	Ortopedia	FERNANDO HENRIQUE ARCAS BUCO	30
05/09/2020	Diurno	Ortopedia	FERNANDO CARDONA SARAVIA	02
05/09/2020	Diurno / Noturno	CINDERELA		VAGO
05/09/2020	Noturno	Emergência	MATHEUS DE SOUSA PANTOJA	16
05/09/2020	Noturno	Clínica Médica	ADAYANE ROSA ALVES MIRA	37
05/09/2020	Noturno	Clínica Médica	LUCIANO AMORIM MEIRELLES	48
06/09/2020	Diurno	Emergência	PATRICIO DO NASCIMENTO	05
06/09/2020	Diurno	Clínica Médica	MARIANA BIZETTO SILVA	39
06/09/2020	Diurno	Clínica Médica	ADAYANE ROSA ALVES MIRA	27
06/09/2020	Diurno	Clínica Médica	CAMILA MORAIS DE OLIVEIRA	44
06/09/2020	Diurno	Porta (10h-16h)	FERNANDA TOLENTINO PRIESTER	46
06/09/2020	Diurno	Visita	ADRIANA LAUDANNA	
06/09/2020	Diurno	Ortopedia	FERNANDO HENRIQUE ARCAS BUCO	07
06/09/2020	Diurno	Ortopedia	FERNANDO CARDONA SARAVIA	31
06/09/2020	Diurno / Noturno	CINDERELA		VAGO
06/09/2020	Noturno	Emergência	PATRICIO DO NASCIMENTO	12
06/09/2020	Noturno	Clínica Médica	CAMILA MORAIS DE OLIVEIRA	40
06/09/2020	Noturno	Clínica Médica	IAKIN GOMES SILVA	58
07/09/2020	Diurno	Emergência	RODRIGO CERVEIRA DE LAMARTINE NOGUEIRA	18
07/09/2020	Diurno	Clínica Médica	FERNANDO VERSIANI SOUZA	114
07/09/2020	Diurno	Clínica Médica	DANIELLA CERVEIRA	74
07/09/2020	Diurno	Clínica Médica	LUIZA SIMAYA ABE MARCOLIN	42

07/09/2020				
07/09/2020	Diurno	Porta (10h-16h)	LORENA LANE CARDOSO TEIXEIRA	19
07/09/2020	Diurno	Visita	ADRIA NATUANE NOGUEIRA FONSECA	
07/09/2020	Diurno	Ortopedia	HAROLDO TORCATO	16
07/09/2020	Diurno	Ortopedia	REINALDO NISHIYAMA	21
07/09/2020	Diurno / Noturno	CINDERELA	LORENA LANE CARDOSO TEIXEIRA	17
07/09/2020	Noturno	Emergência	PATRICIO DO NASCIMENTO	02
07/09/2020	Noturno	Clínica Médica	ADAYANE ROSA ALVES MIRA	26
07/09/2020	Noturno	Clínica Médica	ANDERSON DIAS	58
08/09/2020	Diurno	Emergência	ADAYANE ROSA ALVES MIRA	28
08/09/2020	Diurno	Clínica Médica	FLAVIA FERNANDES DE SOUZA SALEMA	33
08/09/2020	Diurno	Clínica Médica	LARISSA DE OLIVEIRA FIGUEIREDO	32
08/09/2020	Diurno	Clínica Médica	FERNANDO VERSIANI SOUZA	30
08/09/2020	Diurno	Clínica Médica	LUCAS NEVES GOMES	66
08/09/2020	Diurno	Porta (10h-16h)		VAGO
08/09/2020	Diurno	Visita	PRISCILA PAMELA DA SILVA	
08/09/2020	Diurno	Ortopedia	THYAGO JOSE DE ABREU BALAN	34
08/09/2020	Diurno	Ortopedia	FERNANDO CARDONA SARAVIA	28
08/09/2020	Diurno	Ortopedia	VINICIUS ARAUJO NAVES	15
08/09/2020	Diurno / Noturno	CINDERELA	LANNA TAKADA DE ABREU	32
08/09/2020	Noturno	Emergência	RAFAEL MOREIRA CARVALHO DA SILVA	05
08/09/2020	Noturno	Clínica Médica	ADAYANE ROSA ALVES MIRA	28
08/09/2020	Noturno	Clínica Médica	FERNANDA TOLENTINO PRIESTER	66
09/09/2020	Diurno	Emergência	RODRIGO CERVEIRA DE LAMARTINE NOGUEIRA	27
09/09/2020	Diurno	Clínica Médica	LUIZA SIMAYA ABE MARCOLIN	38
09/09/2020	Diurno	Clínica Médica	SERGIO YUKIO YAMAGUCHI	35
09/09/2020	Diurno	Clínica Médica	FERNANDO VERSIANI SOUZA	70
09/09/2020	Diurno	Clínica Médica	FRANCISCO ROSABAL HORNIA	95
09/09/2020	Diurno	Porta (10H-16h)	LANNA TAKADA DE ABREU	45
09/09/2020	Diurno	Visita	ADRIANA LAUDANNA	
09/09/2020	Diurno	Ortopedia	HELDER MIYAZAKI	29
09/09/2020	Diurno	Ortopedia	MARCIO ZORNEK	26
09/09/2020	Diurno / Noturno	CINDERELA	LANNA TAKADA DE ABREU	42
09/09/2020	Noturno	Emergência	EDUARDO PICHININ	29
09/09/2020	Noturno	Clínica Médica	MARINA DE ANDRADE PEREZ	33
09/09/2020	Noturno	Clínica Médica	FRANCISCO ROSABAL HORNIA	28
10/09/2020	Diurno	Emergência	RODRIGO CERVEIRA DE LAMARTINE NOGUEIRA	27
10/09/2020	Diurno	Clínica Médica	FLAVIA FERNANDES DE SOUZA SALEMA	35
10/09/2020	Diurno	Clínica Médica	LARISSA DE OLIVEIRA FIGUEIREDO	36
10/09/2020	Diurno	Clínica Médica	FRANCISCO ROSABAL HORNIA	89
10/09/2020	Diurno	Porta (10H-16h)	MIRTHA MARINA QUIROGA GUTIERREZ	25

 Dr. Mauricio Kucharsky
Gerente Médico
CRM 130642

10/09/2020				
10/09/2020	Diurno	Visita	ADRIANA LAUDANNA	
10/09/2020	Diurno	Ortopedia	AMARO DANIEL BHERING BATISTA	28
10/09/2020	Diurno	Ortopedia	THYAGO JOSE DE ABREU BALAN	29
10/09/2020	Diurno / Noturno	CINDERELA	LANNA TAKADA DE ABREU	18
10/09/2020	Noturno	Emergência	EDUARDO PICHININ	25
10/09/2020	Noturno	Clínica Médica	FERNANDA TOLENTINO PRIESTER	62
10/09/2020	Noturno	Clínica Médica	JEAN CARLOS FONTANA	13
11/09/2020	Diurno	Emergência	CAIO HOLANDA LACERDA	04
11/09/2020	Diurno	Clínica Médica	ENRIQUE JAVIER PEREA MACEDO	49
11/09/2020	Diurno	Clínica Médica	EDVALDO NEVES VIEIRA JUNIOR	75
11/09/2020	Diurno	Clínica Médica	MAURICIO FLORES REYNA	42
11/09/2020	Diurno	Porta (10H-16h)	JOSE RAIMUNDO NETO	11
11/09/2020	Diurno	Visita (7h-13h)	PRISCILA PAMELA DA SILVA	
11/09/2020	Diurno	Ortopedia	AMARO DANIEL BHERING BATISTA	27
11/09/2020	Diurno	Ortopedia	MAURO ARAUJO ALVES	30
11/09/2020	Diurno	Ortopedia	BRUNO CAMBRAIA DE OLIVEIRA	28
11/09/2020	Diurno / Noturno	CINDERELA	AMINY MARIA DO CARMO SOUZA	13
11/09/2020	Noturno	Emergência	ISABEL CRISTINA PROENCA GIL	13
11/09/2020	Noturno	Clínica Médica	ANA EMILIA GOMES CAMPELO	66
11/09/2020	Noturno	Clínica Médica	MARCELO SZWARC	25
12/09/2020	Diurno	Emergência	PATRICIA DO NASCIMENTO	19
12/09/2020	Diurno	Clínica Médica	GIOVANA BARROSO VALENTIM	36
12/09/2020	Diurno	Clínica Médica	EDVALDO NEVES VIEIRA JUNIOR	66
12/09/2020	Diurno	Clínica Médica	HICARO MENDES	39
12/09/2020	Diurno	Porta (10H-16h)	LANNA TAKADA DE ABREU	28
12/09/2020	Diurno	Visita	ADRIANA LAUDANNA	
12/09/2020	Diurno	Ortopedia	MARCIO ZORNEK	13
12/09/2020	Diurno	Ortopedia	HELDER MIYAZAKI	13
12/09/2020	Diurno / Noturno	CINDERELA	LANNA TAKADA DE ABREU	26
12/09/2020	Noturno	Emergência	PATRICIO DO NASCIMENTO	11
12/09/2020	Noturno	Clínica Médica	ADAYANE ROSA ALVES MIRA	54
12/09/2020	Noturno	Clínica Médica	LUCIANO AMORIM MEIRELLES	45
13/09/2020	Diurno	Emergência	PATRICIO DO NASCIMENTO	10
13/09/2020	Diurno	Clínica Médica	GUILHERME TANAKA	42
13/09/2020	Diurno	Clínica Médica	ANTONIO PEREIRA FROIS SAMPAIO	48
13/09/2020	Diurno	Clínica Médica	MARINA BIZETTO SILVA	42
13/09/2020	Diurno	Porta (10h-16h)	FERNANDA TOLENTINO PRIESTER	41
13/09/2020	Diurno	Visita	ADRIANA LAUDANNA	
13/09/2020	Diurno	Ortopedia	MARCIO ZORNEK	19
13/09/2020	Diurno	Ortopedia	REINALDO NISHIYAMA	18
	Diurno / Noturno	CINDERELA		

13/09/2020				VAGO
13/09/2020	Noturno	Emergência	PATRICIO DO NASCIMENTO	09
13/09/2020	Noturno	Clínica Médica	GUILHERME TANAKA	37
13/09/2020	Noturno	Clínica Médica	IAKIN GOMES SILVA	61
14/09/2020	Diurno	Emergência	RODRIGO CERVEIRA DE LAMARTINE NOGUEIRA	32
14/09/2020	Diurno	Clínica Médica	KHARINY MARIA GONCALVES DE OLIVEIRA E SILVA	55
14/09/2020	Diurno	Clínica Médica	FELIPE NUNES CAMARA	29
14/09/2020	Diurno	Clínica Médica	LUIZA SIMAYA ABE MARCOLIN	56
14/09/2020	Diurno	Porta (10h-16h)	PRISCILA PAMELA DA SILVA	26
14/09/2020	Diurno	Visita	ADRIA NATUANE NOGUEIRA FONSECA	
14/09/2020	Diurno	Ortopedia	REINALDO NISHIYAMA	25
14/09/2020	Diurno	Ortopedia	HAROLDO TORCATO	32
14/09/2020	Diurno	Ortopedia	THYAGO JOSE DE ABREU BALAN	30
14/09/2020	Diurno / Noturno	CINDERELA	ALCILEY POUBEL DE CASTRO DIAS FILHO	16
14/09/2020	Noturno	Emergência	PATRICIO DO NASCIMENTO	05
14/09/2020	Noturno	Clínica Médica	ADAYANE ROSA ALVES MIRA	55
14/09/2020	Noturno	Clínica Médica	ANDERSON DIAS	71
15/09/2020	Diurno	Emergência	ADAYANE ROSA ALVES MIRA	17
15/09/2020	Diurno	Clínica Médica	FLAVIA FERNANDES DE SOUZA SALEMA	34
15/09/2020	Diurno	Clínica Médica	LARISSA DE OLIVEIRA FIGUEIREDO	41
15/09/2020	Diurno	Clínica Médica	FERNANDO VERSIANI SOUZA	64
15/09/2020	Diurno	Clínica Médica	LUCAS NEVES GOMES	67
15/09/2020	Diurno	Porta (10H-16h)	LANNA TAKADA DE ABREU	44
15/09/2020	Diurno	Visita	MATHEUS DE SOUSA PANTOJA	
15/09/2020	Diurno	Ortopedia	FERNANDO CARDONA SARAVIA	26
15/09/2020	Diurno	Ortopedia	THYAGO JOSE DE ABREU BALAN	33
15/09/2020	Diurno	Ortopedia	VINICIUS ARAUJO NAVES	11
15/09/2020	Diurno / Noturno	CINDERELA	LANNA TAKADA DE ABREU	42
15/09/2020	Noturno	Emergência	RAFAEL MOREIRA CARVALHO DA SILVA	02
15/09/2020	Noturno	Clínica Médica	ADAYANE ROSA ALVES MIRA	57
15/09/2020	Noturno	Clínica Médica	FERNANDA TOLENTINO PRIESTER	52
16/09/2020	Diurno	Emergência	RODRIGO CERVEIRA DE LAMARTINE NOGUEIRA	20
16/09/2020	Diurno	Clínica Médica	LUCAS ALMEIDA CAVALCANTE	46
16/09/2020	Diurno	Clínica Médica	SERGIO YUKIO YAMAGUCHI	20
16/09/2020	Diurno	Clínica Médica	FERNANDO VERSIANI SOUZA	52
16/09/2020	Diurno	Clínica Médica	FRANCISCO ROSABAL HORNIA	77
16/09/2020	Diurno	Porta (10H-16h)	LANNA TAKADA DE ABREU	39
16/09/2020	Diurno	Visita	ADRIANA LAUDANNA	
16/09/2020	Diurno	Ortopedia	HELDER MIYAZAKI	24
16/09/2020	Diurno	Ortopedia	MARCIO ZORNEK	26

Dr Mauricio Kucharsky

Gerente Médico

CRM 139642

www.cejam.org.br

16/09/2020	Diurno / Noturno	CINDERELA	LANNA TAKADA DE ABREU	45
16/09/2020	Noturno	Emergência	ADAYANE ROSA ALVES MIRA	15
16/09/2020	Noturno	Clínica Médica	FRANCISCO ROSABAL HORNIA	31
16/09/2020	Noturno	Clínica Médica	MARINA DE ANDRADE PEREZ	43
17/09/2020	Diurno	Emergência	RODRIGO CERVEIRA DE LAMARTINE NOGUEIRA	25
17/09/2020	Diurno	Clínica Médica	FLAVIA FERNANDES DE SOUZA SALEMA	40
17/09/2020	Diurno	Clínica Médica	LARISSA DE OLIVEIRA FIGUEIREDO	32
17/09/2020	Diurno	Clínica Médica	FRANCISCO ROSABAL HORNIA	62
17/09/2020	Diurno	Porta (10H-16h)	MIRTHA MARINA QUIROGA GUTIERREZ	27
17/09/2020	Diurno	Visita	ADRIANA LAUDANNA	
17/09/2020	Diurno	Ortopedia	FERNANDO CARDONA SARAVIA	22
17/09/2020	Diurno	Ortopedia	THYAGO JOSE DE ABREU BALAN	33
17/09/2020	Diurno / Noturno	CINDERELA	LARISSA CABRAL BARCELOS	29
17/09/2020	Noturno	Emergência	ADAYANE ROSA ALVES MIRA	09
17/09/2020	Noturno	Clínica Médica	FERNANDA TOLENTINO PRIESTER	81
17/09/2020	Noturno	Clínica Médica	KHARINY MARIA GONCALVES DE OLIVEIRA E SILVA	38
18/09/2020	Diurno	Emergência	MATHEUS DE SOUSA PANTOJA	17
18/09/2020	Diurno	Clínica Médica	ENRIQUE JAVIER PEREA MACEDO	60
18/09/2020	Diurno	Clínica Médica	MAURICIO FLORES REYNA	32
18/09/2020	Diurno	Clínica Médica	EDVALDO NEVES VIEIRA JUNIOR	76
18/09/2020	Diurno	Porta (10H-16h)	GABRIELA RODRIGUES	FALTOU
18/09/2020	Diurno	Visita	PRISCILA PAMELA DA SILVA	
18/09/2020	Diurno	Ortopedia	MAURO ARAUJO ALVES	27
18/09/2020	Diurno	Ortopedia	AMARO DANIEL BHERING BATISTA	23
18/09/2020	Diurno / Noturno	CINDERELA	GABRIELA RODRIGUES	FALTOU
18/09/2020	Noturno	Emergência	ISABEL CRISTINA PROENCA GIL	09
18/09/2020	Noturno	Clínica Médica	KHARINY MARIA GONCALVES DE OLIVEIRA E SILVA	32
18/09/2020	Noturno	Clínica Médica	GESSICA DE SOUSA RODRIGUES	51
19/09/2020	Diurno	Emergência	MATHEUS DE SOUSA PANTOJA	13
19/09/2020	Diurno	Clínica Médica	GESSICA DE SOUSA RODRIGUES	74
19/09/2020	Diurno	Clínica Médica	EDVALDO NEVES VIEIRA JUNIOR	62
19/09/2020	Diurno	Clínica Médica	FABIO KEITI AKIHO KUBOTANI	26
19/09/2020	Diurno	Porta (10H-16h)	LARISSA CABRAL BARCELOS	24
19/09/2020	Diurno	Visita	ADRIANA LAUDANNA	
19/09/2020	Diurno	Ortopedia	REINALDO NISHIYAMA	22
19/09/2020	Diurno	Ortopedia	FERNANDO HENRIQUE ARCAS BUCO	18
19/09/2020	Diurno / Noturno	CINDERELA	LARISSA CABRAL BARCELOS	21
19/09/2020	Noturno	Emergência	MATHEUS DE SOUSA PANTOJA	08
19/09/2020	Noturno	Clínica Médica	LUCIANO AMORIM MEIRELLES	60
19/09/2020	Noturno	Clínica Médica	ADAYANE ROSA ALVES MIRA	33

20/09/2020	Diurno	Emergência	PATRICIO DO NASCIMENTO	07
20/09/2020	Diurno	Clínica Médica	IAKIN GOMES SILVA	25
20/09/2020	Diurno	Clínica Médica	LAERCIO AKIO SUENAGA	41
20/09/2020	Diurno	Clínica Médica	CAMILA MORAIS DE OLIVEIRA	36
20/09/2020	Diurno	Porta (10H-16h)	FERNANDA TOLENTINO PRIESTER	42
20/09/2020	Diurno	Visita	ADRIANA LAUDANNA	
20/09/2020	Diurno	Ortopedia	FERNANDO HENRIQUE ARCAS BUCO	13
20/09/2020	Diurno	Ortopedia	REINALDO NISHIYAMA	16
20/09/2020	Diurno	Ortopedia	BRUNO CAMBRAIA DE OLIVEIRA	20
20/09/2020	Diurno / Noturno	CINDERELA	GUSTAVO EMMANUEL MARIANI MACIEL WANDERLEY	25
20/09/2020	Noturno	Emergência	PATRICIO DO NASCIMENTO	05
20/09/2020	Noturno	Clínica Médica	CAMILA MORAIS DE OLIVEIRA	30
20/09/2020	Noturno	Clínica Médica	IAKIN GOMES SILVA	40
21/09/2020	Diurno	Emergência	RODRIGO CERVEIRA DE LAMARTINE NOGUEIRA	27
21/09/2020	Diurno	Clínica Médica	FERNANDO VERSIANI SOUZA	149
21/09/2020	Diurno	Clínica Médica	JHOMARA VALLEJOS PONCE	28
21/09/2020	Diurno	Clínica Médica	LUIZA SIMAYA ABE MARCOLIN	46
21/09/2020	Diurno	Porta (10h-16h)	PRISCILA PAMELA DA SILVA	19
21/09/2020	Diurno	Visita	ADRIA NATUANE NOGUEIRA FONSECA	
21/09/2020	Diurno	Ortopedia	HAROLDO TORCATO	31
21/09/2020	Diurno	Ortopedia	REINALDO NISHIYAMA	26
21/09/2020	Diurno	Ortopedia	THYAGO JOSE DE ABREU BALAN	36
21/09/2020	Diurno / Noturno	CINDERELA		VAGO
21/09/2020	Noturno	Emergência	PATRICIO DO NASCIMENTO	04
21/09/2020	Noturno	Clínica Médica	ADAYANE ROSA ALVES MIRA	39
21/09/2020	Noturno	Clínica Médica	KHARINY MARIA GONCALVES DE OLIVEIRA E SILVA	37
22/09/2020	Diurno	Emergência	ADAYANE ROSA ALVES MIRA	25
22/09/2020	Diurno	Clínica Médica	FLAVIA FERNANDES DE SOUZA SALEMA	43
22/09/2020	Diurno	Clínica Médica	FERNANDO VERSIANI SOUZA	82
22/09/2020	Diurno	Clínica Médica	LUCAS NEVES GOMES	68
22/09/2020	Diurno	Clínica Médica	LARISSA DE OLIVEIRA FIGUEIREDO	33
22/09/2020	Diurno	Porta (10h-16h)	PRISCILA PAMELA DA SILVA	19
22/09/2020	Diurno	Visita	MATHEUS DE SOUSA PANTOJA	
22/09/2020	Diurno	Ortopedia	FERNANDO CARDONA SARAVIA	17
22/09/2020	Diurno	Ortopedia	FERNANDO HENRIQUE ARCAS BUCO	26
22/09/2020	Diurno	Ortopedia	VINICIUS ARAUJO NAVES	03
22/09/2020	Diurno / Noturno	CINDERELA	MARCO ANTONIO PASSOS MACEDO	17
22/09/2020	Noturno	Emergência	RAFAEL MOREIRA CARVALHO DA SILVA	11
22/09/2020	Noturno	Clínica Médica	FERNANDA TOLENTINO PRIESTER	50
22/09/2020	Noturno	Clínica Médica	ADAYANE ROSA ALVES MIRA	40

Dr Mauricio Kucharsky
Gerente Médico
CRM 130642

cejam.org.br

23/09/2020	Diurno	Emergência	RODRIGO CERVEIRA DE LAMARTINE NOGUEIRA	23
23/09/2020	Diurno	Clínica Médica	SERGIO YUKIO YAMAGUCHI	32
23/09/2020	Diurno	Clínica Médica	FERNANDO VERSIANI SOUZA	62
23/09/2020	Diurno	Clínica Médica	RAFAEL PEDRO SUKIENNIK	27
23/09/2020	Diurno	Clínica Médica	FRANCISCO ROSABAL HORNIA	52
23/09/2020	Diurno	Porta (10h-16h)	PRISCILA PAMELA DA SILVA	30
23/09/2020	Diurno	Visita	ADRIANA LAUDANNA	
23/09/2020	Diurno	Ortopedia	HELDER MIYAZAKI	16
23/09/2020	Diurno	Ortopedia	MARCIO ZORNEK	17
23/09/2020	Diurno / Noturno	CINDERELA	LUIZA SIMAYA ABE MARCOLIN	31
23/09/2020	Noturno	Emergência	ADAYANE ROSA ALVES MIRA	09
23/09/2020	Noturno	Clínica Médica	MARINA DE ANDRADE PEREZ	35
23/09/2020	Noturno	Clínica Médica	FRANCISCO ROSABAL HORNIA	31
24/09/2020	Diurno	Emergência	RODRIGO CERVEIRA DE LAMARTINE NOGUEIRA	16
24/09/2020	Diurno	Clínica Médica	FLAVIA FERNANDES DE SOUZA SALEMA	41
24/09/2020	Diurno	Clínica Médica	LARISSA DE OLIVEIRA FIGUEIREDO	52
24/09/2020	Diurno	Clínica Médica	FRANCISCO ROSABAL HORNIA	58
24/09/2020	Diurno	Porta (10H-16h)	MIRTHA MARINA QUIROGA GUTIERREZ	24
24/09/2020	Diurno	Visita	ADRIANA LAUDANNA	
24/09/2020	Diurno	Ortopedia	FERNANDO CARDONA SARAVIA	24
24/09/2020	Diurno	Ortopedia	AMARO DANIEL BHERING BATISTA	17
24/09/2020	Diurno / Noturno	CINDERELA	LANNA TAKADA DE ABREU	36
24/09/2020	Noturno	Emergência	ADAYANE ROSA ALVES MIRA	16
24/09/2020	Noturno	Clínica Médica	FERNANDA TOLENTINO PRIESTER	79
24/09/2020	Noturno	Clínica Médica	KHARINY MARIA GONCALVES DE OLIVEIRA E SILVA	33
25/09/2020	Diurno	Emergência	MATHEUS DE SOUSA PANTOJA	21
25/09/2020	Diurno	Clínica Médica	ENRIQUE JAVIER PEREA MACEDO	41
25/09/2020	Diurno	Clínica Médica	MAURICIO FLORES REYNA	41
25/09/2020	Diurno	Clínica Médica	EDVALDO NEVES VIEIRA JUNIOR	68
25/09/2020	Diurno	Porta (10H-16h)	LORENA LANE CARDOSO TEIXEIRA	26
25/09/2020	Diurno	Visita	PRISCILA PAMELA DA SILVA	
25/09/2020	Diurno	Ortopedia	MAURO ARAUJO ALVES	23
25/09/2020	Diurno	Ortopedia	AMARO DANIEL BHERING BATISTA	26
25/09/2020	Diurno	Ortopedia	BRUNO CAMBRAIA DE OLIVEIRA	22
25/09/2020	Diurno / Noturno	CINDERELA	LUIZA SIMAYA ABE MARCOLIN	28
25/09/2020	Noturno	Emergência	ISABEL CRISTINA PROENCA GIL	11
25/09/2020	Noturno	Clínica Médica	KHARINY MARIA GONCALVES DE OLIVEIRA E SILVA	32
25/09/2020	Noturno	Clínica Médica	LANNA TAKADA DE ABREU	56
26/09/2020	Diurno	Emergência	PATRICIO DO NASCIMENTO	05
26/09/2020	Diurno	Clínica Médica	ADAYANE ROSA ALVES MIRA	59

Dr Mauricio Kucharsky

Gerente Médico

CRM 130642

26/09/2020	Diurno	Clínica Médica	EDVALDO NEVES VIEIRA JUNIOR	29
26/09/2020	Diurno	Clínica Médica	STEPHANY DE CASTRO ARAGAO	53
26/09/2020	Diurno	Porta (10H-16h)	JOSE RAIMUNDO NETO	19
26/09/2020	Diurno	Visita	ADRIANA LAUDANNA	
26/09/2020	Diurno	Ortopedia	MARCIO ZORNEK	21
26/09/2020	Diurno	Ortopedia	HELDER MIYAZAKI	19
26/09/2020	Diurno / Noturno	CINDERELA	JOSE RAIMUNDO NETO	18
26/09/2020	Noturno	Emergência	PATRICIO DO NASCIMENTO	08
26/09/2020	Noturno	Clínica Médica	LUCIANO AMORIM MEIRELLES	32
26/09/2020	Noturno	Clínica Médica	ADAYANE ROSA ALVES MIRA	54
27/09/2020	Diurno	Emergência	PATRICIO DO NASCIMENTO	12
27/09/2020	Diurno	Clínica Médica	IAKIN GOMES SILVA	46
27/09/2020	Diurno	Clínica Médica	LUCIANO AMORIM MEIRELLES	40
27/09/2020	Diurno	Clínica Médica	SERGIO YUKIO YAMAGUCHI	25
27/09/2020	Diurno	Porta (10H-16h)	FERNANDA TOLENTINO PRIESTER	37
27/09/2020	Diurno	Visita	ADRIANA LAUDANNA	
27/09/2020	Diurno	Ortopedia	REINALDO NISHIYAMA	09
27/09/2020	Diurno	Ortopedia	MARCIO ZONEK	11
27/09/2020	Diurno / Noturno	CINDERELA	AYLA CAROLINE EDUARDO CANEDO AGUIAR	18
27/09/2020	Noturno	Emergência	PATRICIO DO NASCIMENTO	11
27/09/2020	Noturno	Clínica Médica	GUILHERME TANAKA	58
27/09/2020	Noturno	Clínica Médica	MARIANA BIZETTO SILVA	32
28/09/2020	Diurno	Emergência	RODRIGO CERVEIRA DE LAMARTINE NOGUEIRA	09
28/09/2020	Diurno	Clínica Médica	FERNANDO VERSIANI SOUZA	124
28/09/2020	Diurno	Clínica Médica	JOAO DE SOUZA PINHEIRO NETO	27
28/09/2020	Diurno	Clínica Médica	LUIZA SIMAYA ABE MARCOLIN	75
28/09/2020	Diurno	Porta (10h-16h)	GESSICA DE SOUSA RODRIGUES	44
28/09/2020	Diurno	Visita	ADRIA NATUANE NOGUEIRA FONSECA	
28/09/2020	Diurno	Ortopedia	HAROLDO TORCATO	48
28/09/2020	Diurno	Ortopedia	REINALDO NISHIYAMA	39
28/09/2020	Diurno	Ortopedia	THYAGO JOSE DE ABREU BALAN	37
28/09/2020	Diurno / Noturno	CINDERELA	EDUARDO PICHININ	43
28/09/2020	Noturno	Emergência	PATRICIO DO NASCIMENTO	13
28/09/2020	Noturno	Clínica Médica	KHARINY MARIA GONCALVES DE OLIVEIRA E SILVA	48
28/09/2020	Noturno	Clínica Médica	ADAYANE ROSA ALVES MIRA	49
29/09/2020	Diurno	Emergência	ADAYANE ROSA ALVES MIRA	11
29/09/2020	Diurno	Clínica Médica	FLAVIA FERNANDES DE SOUZA SALEMA	42
29/09/2020	Diurno	Clínica Médica	LARISSA DE OLIVEIRA FIGUEIREDO	36
29/09/2020	Diurno	Clínica Médica	FERNANDO VERSIANI SOUZA	73
29/09/2020	Diurno	Clínica Médica	LUCAS NEVES GOMES	69

Dr Mauricio Kucharsky
Gerente Médico
CRM 130642

cejam.org.br

29/09/2020	Diurno	Porta (10h-16h)	EDUARDO PICHININ	77
29/09/2020	Diurno	Visita	MATHEUS DE SOUSA PANTOJA	
29/09/2020	Diurno	Ortopedia	FERNANDO CARDONA SARAVIA	24
29/09/2020	Diurno	Ortopedia	THYAGO JOSE DE ABREU BALAN	44
29/09/2020	Diurno	Ortopedia	VINICIUS ARAUJO NAVES	08
29/09/2020	Diurno / Noturno	CINDERELA	LUIZA SIMAYA ABE MARCOLIN	40
29/09/2020	Noturno	Emergência	RAFAEL MOREIRA CARVALHO DA SILVA	14
29/09/2020	Noturno	Clínica Médica	FERNANDA TOLENTINO PRIESTER	51
29/09/2020	Noturno	Clínica Médica	ADAYANE ROSA ALVES MIRA	50
30/09/2020	Diurno	Emergência	RODRIGO CERVEIRA DE LAMARTINE NOGUEIRA	14
30/09/2020	Diurno	Clínica Médica	LUIZA SIMAYA ABE MARCOLIN	55
30/09/2020	Diurno	Clínica Médica	SERGIO YUKIO YAMAGUCHI	29
30/09/2020	Diurno	Clínica Médica	FERNANDO VERSIANI SOUZA	73
30/09/2020	Diurno	Clínica Médica	FRANCISCO ROSABAL HORNIA	45
30/09/2020	Diurno	Porta (10h-16h)	RAFAEL PEDRO SUKIENNIK	08
30/09/2020	Diurno	Visita	ADRIANA LAUDANNA	
30/09/2020	Diurno	Ortopedia	MARCIO ZORNEK	14
30/09/2020	Diurno	Ortopedia	HELDER MIYAZAKI	21
30/09/2020	Diurno / Noturno	CINDERELA	RAFAEL PEDRO SUKIENNIK	21
30/09/2020	Noturno	Emergência	ADAYANE ROSA ALVES MIRA	18
30/09/2020	Noturno	Clínica Médica	MARINA DE ANDRADE PEREZ	35
30/09/2020	Noturno	Clínica Médica	FRANCISCO ROSABAL HORNIA	27

Dr Mauricio Kucharsky
Gerente Medico
CRM 130642

P.A. VILA DIRCE (CARAPICUÍBA) - DIÁRIO

710:46:00

DATA	DS	PS	CRM	QUEM REALIZOU	FUNÇÃO	ENTRADA	SAIDA	HS
01/09/2020	ter	PAVD	210406	ADAYANE ROSA ALVES MIRA	EMERGÊNCIA	07:00	19:00	12:00:00
01/09/2020	ter	PAVD	157604	RAFAEL MOREIRA CARVALHO DA SILVA	EMERGÊNCIA	19:00	07:00	12:00:00
02/09/2020	qua	PAVD	138782	RODRIGO CERVEIRA DE LAMARTINI NOGUEIRA	EMERGÊNCIA	07:00	19:00	12:00:00
02/09/2020	qua	PAVD	205826	EDUARDO PICHININ	EMERGÊNCIA	19:00	07:00	12:00:00
03/09/2020	qui	PAVD	138782	RODRIGO CERVEIRA DE LAMARTINI NOGUEIRA	EMERGÊNCIA	07:00	19:00	12:00:00
03/09/2020	qui	PAVD	205826	EDUARDO PICHININ	EMERGÊNCIA	19:00	07:00	12:00:00
04/09/2020	sex	PAVD	205826	EDUARDO PICHININ	EMERGÊNCIA	07:00	19:00	12:00:00
04/09/2020	sex	PAVD	77808	ISABEL CRISTINA PROENCA GIL	EMERGÊNCIA	19:00	07:00	12:00:00
05/09/2020	sáb	PAVD	210590	MATHEUS DE SOUSA PANTOJA	EMERGÊNCIA	07:47	19:00	11:13:00
05/09/2020	sáb	PAVD	210590	MATHEUS DE SOUSA PANTOJA	EMERGÊNCIA	19:00	07:00	12:00:00
06/09/2020	dom	PAVD	93410	PATRICIO DO NASCIMENTO	EMERGÊNCIA	07:00	19:00	12:00:00
06/09/2020	dom	PAVD	93410	PATRICIO DO NASCIMENTO	EMERGÊNCIA	19:00	07:00	12:00:00
07/09/2020	seg	PAVD	138782	RODRIGO CERVEIRA DE LAMARTINI NOGUEIRA	EMERGÊNCIA	07:00	19:00	12:00:00
07/09/2020	seg	PAVD	93410	PATRICIO DO NASCIMENTO	EMERGÊNCIA	19:00	07:00	12:00:00
08/09/2020	ter	PAVD	210406	ADAYANE ROSA ALVES MIRA	EMERGÊNCIA	07:00	19:00	12:00:00
08/09/2020	ter	PAVD	157604	RAFAEL MOREIRA CARVALHO DA SILVA	EMERGÊNCIA	19:30	07:00	11:30:00
09/09/2020	qua	PAVD	138782	RODRIGO CERVEIRA DE LAMARTINI NOGUEIRA	EMERGÊNCIA	07:00	19:00	12:00:00
09/09/2020	qua	PAVD	205826	EDUARDO PICHININ	EMERGÊNCIA	19:00	07:00	12:00:00
10/09/2020	qui	PAVD	138782	RODRIGO CERVEIRA DE LAMARTINI NOGUEIRA	EMERGÊNCIA	07:00	19:00	12:00:00
10/09/2020	qui	PAVD	205826	EDUARDO PICHININ	EMERGÊNCIA	19:00	07:00	12:00:00
11/09/2020	sex	PAVD	177321	CAIO HOLANDA LACERDA	EMERGÊNCIA	11:21	19:00	07:39:00
11/09/2020	sex	PAVD	77808	ISABEL CRISTINA PROENCA GIL	EMERGÊNCIA	19:00	07:00	12:00:00
12/09/2020	sáb	PAVD	93410	PATRICIO DO NASCIMENTO	EMERGÊNCIA	07:00	19:00	12:00:00
12/09/2020	sáb	PAVD	93410	PATRICIO DO NASCIMENTO	EMERGÊNCIA	19:00	07:00	12:00:00
13/09/2020	dom	PAVD	93410	PATRICIO DO NASCIMENTO	EMERGÊNCIA	07:00	19:00	12:00:00
13/09/2020	dom	PAVD	93410	PATRICIO DO NASCIMENTO	EMERGÊNCIA	19:00	06:08	11:08:00
14/09/2020	seg	PAVD	138782	RODRIGO CERVEIRA DE LAMARTINI NOGUEIRA	EMERGÊNCIA	07:00	19:00	12:00:00
14/09/2020	seg	PAVD	93410	PATRICIO DO NASCIMENTO	EMERGÊNCIA	19:00	06:30	11:30:00
15/09/2020	ter	PAVD	210406	ADAYANE ROSA ALVES MIRA	EMERGÊNCIA	07:00	19:00	12:00:00
15/09/2020	ter	PAVD	157604	RAFAEL MOREIRA CARVALHO DA SILVA	EMERGÊNCIA	19:00	07:00	12:00:00
16/09/2020	qua	PAVD	138782	RODRIGO CERVEIRA DE LAMARTINI NOGUEIRA	EMERGÊNCIA	07:00	19:00	12:00:00
16/09/2020	qua	PAVD	210406	ADAYANE ROSA ALVES MIRA	EMERGÊNCIA	19:00	07:00	12:00:00
17/09/2020	qui	PAVD	138782	RODRIGO CERVEIRA DE LAMARTINI NOGUEIRA	EMERGÊNCIA	07:00	19:00	12:00:00
17/09/2020	qui	PAVD	210406	ADAYANE ROSA ALVES MIRA	EMERGÊNCIA	19:00	07:40	12:40:00
18/09/2020	sex	PAVD	210590	MATHEUS DE SOUSA PANTOJA	EMERGÊNCIA	07:41	19:00	11:19:00
18/09/2020	sex	PAVD	77808	ISABEL CRISTINA PROENCA GIL	EMERGÊNCIA	19:00	07:00	12:00:00
19/09/2020	sáb	PAVD	210590	MATHEUS DE SOUSA PANTOJA	EMERGÊNCIA	07:45	19:00	11:15:00
19/09/2020	sáb	PAVD	210590	MATHEUS DE SOUSA PANTOJA	EMERGÊNCIA	19:00	07:00	12:00:00
20/09/2020	dom	PAVD	93410	PATRICIO DO NASCIMENTO	EMERGÊNCIA	07:00	19:00	12:00:00
20/09/2020	dom	PAVD	93410	PATRICIO DO NASCIMENTO	EMERGÊNCIA	19:00	07:00	12:00:00
21/09/2020	seg	PAVD	138782	RODRIGO CERVEIRA DE LAMARTINI NOGUEIRA	EMERGÊNCIA	07:00	19:00	12:00:00
21/09/2020	seg	PAVD	93410	PATRICIO DO NASCIMENTO	EMERGÊNCIA	19:00	06:30	11:30:00
22/09/2020	ter	PAVD	210406	ADAYANE ROSA ALVES MIRA	EMERGÊNCIA	07:00	19:00	12:00:00
22/09/2020	ter	PAVD	157604	RAFAEL MOREIRA CARVALHO DA SILVA	EMERGÊNCIA	19:00	07:00	12:00:00
23/09/2020	qua	PAVD	138782	RODRIGO CERVEIRA DE LAMARTINI NOGUEIRA	EMERGÊNCIA	07:00	19:00	12:00:00
23/09/2020	qua	PAVD	210406	ADAYANE ROSA ALVES MIRA	EMERGÊNCIA	19:00	07:00	12:00:00
24/09/2020	qui	PAVD	138782	RODRIGO CERVEIRA DE LAMARTINI NOGUEIRA	EMERGÊNCIA	07:00	19:00	12:00:00
24/09/2020	qui	PAVD	210406	ADAYANE ROSA ALVES MIRA	EMERGÊNCIA	19:00	07:00	12:00:00
25/09/2020	sex	PAVD	210590	MATHEUS DE SOUSA PANTOJA	EMERGÊNCIA	07:31	19:00	11:29:00
25/09/2020	sex	PAVD	77808	ISABEL CRISTINA PROENCA GIL	EMERGÊNCIA	19:00	07:00	12:00:00
26/09/2020	sáb	PAVD	93410	PATRICIO DO NASCIMENTO	EMERGÊNCIA	07:00	19:00	12:00:00
26/09/2020	sáb	PAVD	93410	PATRICIO DO NASCIMENTO	EMERGÊNCIA	19:00	07:00	12:00:00
27/09/2020	dom	PAVD	93410	PATRICIO DO NASCIMENTO	EMERGÊNCIA	07:00	19:00	12:00:00
27/09/2020	dom	PAVD	93410	PATRICIO DO NASCIMENTO	EMERGÊNCIA	19:00	07:00	12:00:00
28/09/2020	seg	PAVD	138782	RODRIGO CERVEIRA DE LAMARTINI NOGUEIRA	EMERGÊNCIA	07:00	19:00	12:00:00
28/09/2020	seg	PAVD	93410	PATRICIO DO NASCIMENTO	EMERGÊNCIA	19:00	07:00	12:00:00
29/09/2020	ter	PAVD	210406	ADAYANE ROSA ALVES MIRA	EMERGÊNCIA	07:00	19:00	12:00:00
29/09/2020	ter	PAVD	157604	RAFAEL MOREIRA CARVALHO DA SILVA	EMERGÊNCIA	19:00	07:00	12:00:00
30/09/2020	qua	PAVD	138782	RODRIGO CERVEIRA DE LAMARTINI NOGUEIRA	EMERGÊNCIA	07:00	19:00	12:00:00
30/09/2020	qua	PAVD	210406	ADAYANE ROSA ALVES MIRA	EMERGÊNCIA	19:27	07:00	11:33:00

Jr Mauricio Kucharski
Gerente Medico
CRM 130642

P.A. VILA DIRCE (CARAPICUÍBA) - DIÁRIO

1843:26:00

DATA	DS	PS	CRM	QUEM REALIZOU	FUNÇÃO	ENTRADA	SAIDA	HS
01/09/2020	ter	PAVD	189083	FERNANDO VERSIANI SOUZA	PORTA	07:00:00	14:00:00	07:00:00
01/09/2020	ter	PAVD	214206	FLAVIA FERNANDES DE SOUZA SALEMA	PORTA	07:00:00	19:00:00	12:00:00
01/09/2020	ter	PAVD	214229	LARISSA CABRAL BARCELOS	PORTA	07:00:00	19:00:00	12:00:00
01/09/2020	ter	PAVD	214356	LUCAS NEVES GOMES	PORTA	07:00:00	19:00:00	12:00:00
01/09/2020	ter	PAVD	210406	ADAYANE ROSA ALVES MIRA	PORTA	19:00:00	07:00:00	12:00:00
01/09/2020	ter	PAVD	192623	FERNANDA TOLENTINO PRIESTER	PORTA	19:00:00	07:00:00	12:00:00
02/09/2020	qua	PAVD	189083	FERNANDO VERSIANI SOUZA	PORTA	07:00:00	14:00:00	07:00:00
02/09/2020	qua	PAVD	189464	LUIZA SUMAYA ABE MARCOLIN	PORTA	07:00:00	19:00:00	12:00:00
02/09/2020	qua	PAVD	60495	SERGIO YUKIO YAMAGUCHI	PORTA	07:00:00	19:00:00	12:00:00
02/09/2020	qua	PAVD	188790	FRANCISCO ROSABAL HORNIA	PORTA	07:00:00	19:00:00	12:00:00
02/09/2020	qua	PAVD	201091	MARINA DE ANDRADE PEREZ	PORTA	19:00:00	07:00:00	12:00:00
02/09/2020	qua	PAVD	188790	FRANCISCO ROSABAL HORNIA	PORTA	19:00:00	07:00:00	12:00:00
03/09/2020	qui	PAVD	214206	FLAVIA FERNANDES DE SOUZA SALEMA	PORTA	07:00:00	19:00:00	12:00:00
03/09/2020	qui	PAVD	214231	LARISSA DE OLIVEIRA FIGUEIREDO	PORTA	07:00:00	19:00:00	12:00:00
03/09/2020	qui	PAVD	188790	FRANCISCO ROSABAL HORNIA	PORTA	07:00:00	19:00:00	12:00:00
03/09/2020	qui	PAVD	192623	FERNANDA TOLENTINO PRIESTER	PORTA	19:00:00	07:00:00	12:00:00
03/09/2020	qui	PAVD	211358	JEAN CARLOS FONTANA	PORTA	19:00:00	07:00:00	12:00:00
04/09/2020	sex	PAVD	174308	ENRIQUE JAVIER PEREA MACEDO	PORTA	07:00:00	19:00:00	12:00:00
04/09/2020	sex	PAVD	208171	MAURICIO FLORES REYNA	PORTA	07:25:00	19:00:00	11:35:00
04/09/2020	sex	PAVD	183899	EDVALDO NEVES VIEIRA JUNIOR	PORTA	07:00:00	19:00:00	12:00:00
04/09/2020	sex	PAVD	210622	LANNA TAKADA DE ABREU	PORTA	19:00:00	07:00:00	12:00:00
04/09/2020	sex	PAVD	214231	LARISSA DE OLIVEIRA FIGUEIREDO	PORTA	19:40:00	07:00:00	11:20:00
05/09/2020	sáb	PAVD	210406	ADAYANE ROSA ALVES MIRA	PORTA	07:00:00	19:00:00	12:00:00
05/09/2020	sáb	PAVD	183899	EDVALDO NEVES VIEIRA JUNIOR	PORTA	07:00:00	19:00:00	12:00:00
05/09/2020	sáb	PAVD	184982	PRISCILA PAMELA DA SILVA	PORTA	07:00:00	19:00:00	12:00:00
05/09/2020	sáb	PAVD	210406	ADAYANE ROSA ALVES MIRA	PORTA	19:00:00	07:00:00	12:00:00
05/09/2020	sáb	PAVD	133295	LUCIANO AMORIM MEIRELLES	PORTA	19:00:00	07:00:00	12:00:00
06/09/2020	dom	PAVD	214289	MARIANA BIZETTO SILVA	PORTA	07:00:00	19:00:00	12:00:00
06/09/2020	dom	PAVD	210406	ADAYANE ROSA ALVES MIRA	PORTA	07:00:00	19:00:00	12:00:00
06/09/2020	dom	PAVD	213181	CAMILA MORAIS DE OLIVEIRA	PORTA	07:00:00	19:00:00	12:00:00
06/09/2020	dom	PAVD	213181	CAMILA MORAIS DE OLIVEIRA	PORTA	19:00:00	06:45:00	11:45:00
06/09/2020	dom	PAVD	210469	IAKIN GOMES SILVA	PORTA	19:00:00	07:00:00	12:00:00
07/09/2020	seg	PAVD	189083	FERNANDO VERSIANI SOUZA	PORTA	07:00:00	19:00:00	12:00:00
07/09/2020	seg	PAVD	131304	DANIELLA CERVEIRA DIOGENES	PORTA	08:15:00	19:00:00	10:45:00
07/09/2020	seg	PAVD	189464	LUIZA SUMAYA ABE MARCOLIN	PORTA	07:00:00	19:00:00	12:00:00
07/09/2020	seg	PAVD	210406	ADAYANE ROSA ALVES MIRA	PORTA	19:00:00	07:00:00	12:00:00
07/09/2020	seg	PAVD	169479	ANDERSON DIAS	PORTA	19:00:00	07:00:00	12:00:00
08/09/2020	ter	PAVD	189083	FERNANDO VERSIANI SOUZA	PORTA	07:00:00	14:00:00	07:00:00
08/09/2020	ter	PAVD	214206	FLAVIA FERNANDES DE SOUZA SALEMA	PORTA	07:00:00	19:00:00	12:00:00
08/09/2020	ter	PAVD	214231	LARISSA DE OLIVEIRA FIGUEIREDO	PORTA	07:00:00	19:00:00	12:00:00
08/09/2020	ter	PAVD	214356	LUCAS NEVES GOMES	PORTA	07:00:00	19:00:00	12:00:00
08/09/2020	ter	PAVD	210406	ADAYANE ROSA ALVES MIRA	PORTA	19:00:00	07:00:00	12:00:00
08/09/2020	ter	PAVD	192623	FERNANDA TOLENTINO PRIESTER	PORTA	19:00:00	07:00:00	12:00:00
09/09/2020	qua	PAVD	189083	FERNANDO VERSIANI SOUZA	PORTA	07:00:00	14:00:00	07:00:00
09/09/2020	qua	PAVD	189464	LUIZA SUMAYA ABE MARCOLIN	PORTA	07:00:00	19:00:00	12:00:00
09/09/2020	qua	PAVD	60495	SERGIO YUKIO YAMAGUCHI	PORTA	07:00:00	19:00:00	12:00:00
09/09/2020	qua	PAVD	188790	FRANCISCO ROSABAL HORNIA	PORTA	07:00:00	19:00:00	12:00:00
09/09/2020	qua	PAVD	201091	MARINA DE ANDRADE PEREZ	PORTA	19:00:00	07:00:00	12:00:00
09/09/2020	qua	PAVD	188790	FRANCISCO ROSABAL HORNIA	PORTA	19:00:00	07:00:00	12:00:00
10/09/2020	qui	PAVD	214206	FLAVIA FERNANDES DE SOUZA SALEMA	PORTA	07:24:00	19:00:00	11:36:00
10/09/2020	qui	PAVD	214231	LARISSA DE OLIVEIRA FIGUEIREDO	PORTA	07:24:00	19:00:00	11:36:00
10/09/2020	qui	PAVD	188790	FRANCISCO ROSABAL HORNIA	PORTA	07:00:00	19:00:00	12:00:00
10/09/2020	qui	PAVD	192623	FERNANDA TOLENTINO PRIESTER	PORTA	19:00:00	07:00:00	12:00:00
10/09/2020	qui	PAVD	211358	JEAN CARLOS FONTANA	PORTA	19:00:00	07:00:00	12:00:00

Dr Mauricio Kucharsky
Gerente Médico
CRM 130642

11/09/2020	sex	PAVD	174308	ENRIQUE JAVIER PEREA MACEDO	PORTA	07:00:00	19:00:00	12:00:00
11/09/2020	sex	PAVD	208171	MAURICIO FLORES REYNA	PORTA	07:35:00	19:00:00	11:25:00
11/09/2020	sex	PAVD	183899	EDVALDO NEVES VIEIRA JUNIOR	PORTA	07:00:00	19:00:00	12:00:00
11/09/2020	sex	PAVD	203085	ANA EMILIA GOMES CAMPELO	PORTA	19:00:00	07:00:00	12:00:00
11/09/2020	sex	PAVD	168457	MARCELO SZWARC	PORTA	19:00:00	07:00:00	12:00:00
12/09/2020	sáb	PAVD	214342	HICARO MENDES	PORTA	07:00:00	19:00:00	12:00:00
12/09/2020	sáb	PAVD	183899	EDVALDO NEVES VIEIRA JUNIOR	PORTA	07:00:00	19:00:00	12:00:00
12/09/2020	sáb	PAVD	214338	GIOVANA BARROSO VALENTIM	PORTA	07:00:00	19:00:00	12:00:00
12/09/2020	sáb	PAVD	210406	ADAYANE ROSA ALVES MIRA	PORTA	19:00:00	07:00:00	12:00:00
12/09/2020	sáb	PAVD	133295	LUCIANO AMORIM MEIRELLES	PORTA	20:00:00	07:00:00	11:00:00
13/09/2020	dom	PAVD	209581	GUILHERME TANAKA	PORTA	07:45:00	19:00:00	11:15:00
13/09/2020	dom	PAVD	201449	ANTONIO PEREIRA FROIS SAMPAIO	PORTA	07:00:00	19:00:00	12:00:00
13/09/2020	dom	PAVD	214289	MARIANA BIZETTO SILVA	PORTA	07:00:00	19:00:00	12:00:00
13/09/2020	dom	PAVD	209581	GUILHERME TANAKA	PORTA	19:00:00	06:15:00	11:15:00
13/09/2020	dom	PAVD	210469	IAKIN GOMES SILVA	PORTA	19:00:00	06:15:00	11:15:00
14/09/2020	seg	PAVD	193872	FELIPE NUNES CAMARA	PORTA	07:00:00	19:00:00	12:00:00
14/09/2020	seg	PAVD	187307	KHARINY MARIA G DE OLIVEIRA E SILVA	PORTA	07:00:00	19:00:00	12:00:00
14/09/2020	seg	PAVD	189464	LUIZA SUMAYA ABE MARCOLIN	PORTA	07:00:00	19:00:00	12:00:00
14/09/2020	seg	PAVD	210406	ADAYANE ROSA ALVES MIRA	PORTA	19:00:00	07:00:00	12:00:00
14/09/2020	seg	PAVD	169479	ANDERSON DIAS	PORTA	19:00:00	07:00:00	12:00:00
15/09/2020	ter	PAVD	189083	FERNANDO VERSIANI SOUZA	PORTA	07:00:00	14:00:00	07:00:00
15/09/2020	ter	PAVD	214206	FLAVIA FERNANDES DE SOUZA SALEMA	PORTA	07:00:00	19:00:00	12:00:00
15/09/2020	ter	PAVD	214231	LARISSA DE OLIVEIRA FIGUEIREDO	PORTA	07:00:00	19:00:00	12:00:00
15/09/2020	ter	PAVD	214356	LUCAS NEVES GOMES	PORTA	07:00:00	19:00:00	12:00:00
15/09/2020	ter	PAVD	210406	ADAYANE ROSA ALVES MIRA	PORTA	19:00:00	07:00:00	12:00:00
15/09/2020	ter	PAVD	192623	FERNANDA TOLENTINO PRIESTER	PORTA	19:00:00	07:00:00	12:00:00
16/09/2020	qua	PAVD	189083	FERNANDO VERSIANI SOUZA	PORTA	07:00:00	14:00:00	07:00:00
16/09/2020	qua	PAVD	208093	LUCAS ALMEIDA CAVALCANTE	PORTA	11:00:00	19:00:00	08:00:00
16/09/2020	qua	PAVD	60495	SERGIO YUKIO YAMAGUCHI	PORTA	07:00:00	19:00:00	12:00:00
16/09/2020	qua	PAVD	188790	FRANCISCO ROSABAL HORNIA	PORTA	07:00:00	19:00:00	12:00:00
16/09/2020	qua	PAVD	201091	MARINA DE ANDRADE PEREZ	PORTA	19:00:00	07:00:00	12:00:00
16/09/2020	qua	PAVD	188790	FRANCISCO ROSABAL HORNIA	PORTA	19:00:00	07:00:00	12:00:00
17/09/2020	qui	PAVD	214206	FLAVIA FERNANDES DE SOUZA SALEMA	PORTA	07:00:00	19:00:00	12:00:00
17/09/2020	qui	PAVD	214231	LARISSA DE OLIVEIRA FIGUEIREDO	PORTA	07:00:00	19:00:00	12:00:00
17/09/2020	qui	PAVD	188790	FRANCISCO ROSABAL HORNIA	PORTA	07:00:00	19:00:00	12:00:00
17/09/2020	qui	PAVD	192623	FERNANDA TOLENTINO PRIESTER	PORTA	19:00:00	07:00:00	12:00:00
17/09/2020	qui	PAVD	187307	KHARINY MARIA G DE OLIVEIRA E SILVA	PORTA	19:00:00	07:25:00	12:25:00
18/09/2020	sex	PAVD	174308	ENRIQUE JAVIER PEREA MACEDO	PORTA	07:00:00	19:00:00	12:00:00
18/09/2020	sex	PAVD	208171	MAURICIO FLORES REYNA	PORTA	07:00:00	19:00:00	12:00:00
18/09/2020	sex	PAVD	183899	EDVALDO NEVES VIEIRA JUNIOR	PORTA	07:00:00	19:00:00	12:00:00
18/09/2020	sex	PAVD	210121	GESSICA DE SOUSA RODRIGUES	PORTA	20:10:00	07:00:00	10:50:00
18/09/2020	sex	PAVD	187307	KHARINY MARIA G DE OLIVEIRA E SILVA	PORTA	19:00:00	07:00:00	12:00:00
19/09/2020	sáb	PAVD	197254	FABIO KEITI AKIHO KUBOTANI	PORTA	07:30:00	19:00:00	11:30:00
19/09/2020	sáb	PAVD	183899	EDVALDO NEVES VIEIRA JUNIOR	PORTA	07:00:00	19:00:00	12:00:00
19/09/2020	sáb	PAVD	210121	GESSICA DE SOUSA RODRIGUES	PORTA	07:00:00	19:00:00	12:00:00
19/09/2020	sáb	PAVD	210406	ADAYANE ROSA ALVES MIRA	PORTA	19:00:00	07:00:00	12:00:00
19/09/2020	sáb	PAVD	133295	LUCIANO AMORIM MEIRELLES	PORTA	19:00:00	07:00:00	12:00:00
20/09/2020	dom	PAVD	210490	LAERCIO AKIO SUENAGA	PORTA	07:00:00	19:00:00	12:00:00
20/09/2020	dom	PAVD	210469	IAKIN GOMES SILVA	PORTA	12:56:00	19:00:00	06:04:00
20/09/2020	dom	PAVD	213181	CAMILA MORAIS DE OLIVEIRA	PORTA	07:00:00	19:00:00	12:00:00
20/09/2020	dom	PAVD	213181	CAMILA MORAIS DE OLIVEIRA	PORTA	19:00:00	07:00:00	12:00:00
20/09/2020	dom	PAVD	210469	IAKIN GOMES SILVA	PORTA	19:00:00	07:00:00	12:00:00
21/09/2020	seg	PAVD	189083	FERNANDO VERSIANI SOUZA	PORTA	07:00:00	19:00:00	12:00:00
21/09/2020	seg	PAVD	198269	JHOMARA VALLEJOS PONCE	PORTA	08:00:00	19:00:00	11:00:00
21/09/2020	seg	PAVD	189464	LUIZA SUMAYA ABE MARCOLIN	PORTA	07:00:00	19:00:00	12:00:00
21/09/2020	seg	PAVD	187307	KHARINY MARIA G DE OLIVEIRA E SILVA	PORTA	19:00:00	07:00:00	12:00:00
21/09/2020	seg	PAVD	210406	ADAYANE ROSA ALVES MIRA	PORTA	19:00:00	07:00:00	12:00:00
22/09/2020	ter	PAVD	189083	FERNANDO VERSIANI SOUZA	PORTA	07:00:00	14:00:00	07:00:00
22/09/2020	ter	PAVD	214206	FLAVIA FERNANDES DE SOUZA SALEMA	PORTA	07:25:00	19:00:00	11:35:00
22/09/2020	ter	PAVD	214231	LARISSA DE OLIVEIRA FIGUEIREDO	PORTA	07:25:00	19:00:00	11:35:00

Dr Mauricio Kucharsky
Gerente Médico
CRM 130642

22/09/2020	ter	PAVD	214356	LUCAS NEVES GOMES	PORTA	07:00:00	19:00:00	12:00:00
22/09/2020	ter	PAVD	210406	ADAYANE ROSA ALVES MIRA	PORTA	19:00:00	07:00:00	12:00:00
22/09/2020	ter	PAVD	192623	FERNANDA TOLENTINO PRIESTER	PORTA	19:00:00	07:00:00	12:00:00
23/09/2020	qua	PAVD	189083	FERNANDO VERSIANI SOUZA	PORTA	07:00:00	14:00:00	07:00:00
23/09/2020	qua	PAVD	42008	RAFAEL PEDRO SUKIENNIK	PORTA	06:45:00	19:00:00	12:15:00
23/09/2020	qua	PAVD	60495	SERGIO YUKIO YAMAGUCHI	PORTA	07:00:00	19:00:00	12:00:00
23/09/2020	qua	PAVD	188790	FRANCISCO ROSABAL HORNIA	PORTA	07:00:00	19:00:00	12:00:00
23/09/2020	qua	PAVD	201091	MARINA DE ANDRADE PEREZ	PORTA	19:00:00	07:00:00	12:00:00
23/09/2020	qua	PAVD	188790	FRANCISCO ROSABAL HORNIA	PORTA	19:00:00	07:00:00	12:00:00
24/09/2020	qui	PAVD	214206	FLAVIA FERNANDES DE SOUZA SALEMA	PORTA	07:38:00	19:00:00	11:22:00
24/09/2020	qui	PAVD	214231	LARISSA DE OLIVEIRA FIGUEIREDO	PORTA	07:38:00	19:00:00	11:22:00
24/09/2020	qui	PAVD	188790	FRANCISCO ROSABAL HORNIA	PORTA	07:00:00	19:00:00	12:00:00
24/09/2020	qui	PAVD	192623	FERNANDA TOLENTINO PRIESTER	PORTA	19:00:00	07:00:00	12:00:00
24/09/2020	qui	PAVD	187307	KHARINY MARIA G DE OLIVEIRA E SILVA	PORTA	19:24:00	07:00:00	11:36:00
25/09/2020	sex	PAVD	174308	ENRIQUE JAVIER PEREA MACEDO	PORTA	07:00:00	19:00:00	12:00:00
25/09/2020	sex	PAVD	208171	MAURICIO FLORES REYNA	PORTA	07:00:00	19:00:00	12:00:00
25/09/2020	sex	PAVD	183899	EDVALDO NEVES VIEIRA JUNIOR	PORTA	07:00:00	19:00:00	12:00:00
25/09/2020	sex	PAVD	187307	KHARINY MARIA G DE OLIVEIRA E SILVA	PORTA	19:00:00	07:00:00	12:00:00
25/09/2020	sex	PAVD	210622	LANNA TAKADA DE ABREU	PORTA	19:00:00	07:00:00	12:00:00
26/09/2020	sáb	PAVD	210406	ADAYANE ROSA ALVES MIRA	PORTA	07:00:00	19:00:00	12:00:00
26/09/2020	sáb	PAVD	183899	EDVALDO NEVES VIEIRA JUNIOR	PORTA	07:00:00	19:00:00	12:00:00
26/09/2020	sáb	PAVD	212380	STEPHANY DE CASTRO ARAGAO	PORTA	07:00:00	19:00:00	12:00:00
26/09/2020	sáb	PAVD	210406	ADAYANE ROSA ALVES MIRA	PORTA	19:00:00	07:00:00	12:00:00
26/09/2020	sáb	PAVD	133295	LUCIANO AMORIM MEIRELLES	PORTA	19:55:00	07:00:00	11:05:00
27/09/2020	dom	PAVD	210469	IAKIN GOMES SILVA	PORTA	07:00:00	19:00:00	12:00:00
27/09/2020	dom	PAVD	60495	SERGIO YUKIO YAMAGUCHI	PORTA	07:00:00	19:00:00	12:00:00
27/09/2020	dom	PAVD	133295	LUCIANO AMORIM MEIRELLES	PORTA	07:00:00	19:00:00	12:00:00
27/09/2020	dom	PAVD	209581	GUILHERME TANAKA	PORTA	19:00:00	07:00:00	12:00:00
27/09/2020	dom	PAVD	214289	MARIANA BIZETTO SILVA	PORTA	19:00:00	07:00:00	12:00:00
28/09/2020	seg	PAVD	189083	FERNANDO VERSIANI SOUZA	PORTA	07:00:00	19:00:00	12:00:00
28/09/2020	seg	PAVD	208712	JOAO DE SOUZA PINHEIRO NETO	PORTA	10:00:00	19:00:00	09:00:00
28/09/2020	seg	PAVD	189464	LUIZA SUMAYA ABE MARCOLIN	PORTA	07:00:00	19:00:00	12:00:00
28/09/2020	seg	PAVD	187307	KHARINY MARIA G DE OLIVEIRA E SILVA	PORTA	19:00:00	07:00:00	12:00:00
28/09/2020	seg	PAVD	210406	ADAYANE ROSA ALVES MIRA	PORTA	19:00:00	07:00:00	12:00:00
29/09/2020	ter	PAVD	189083	FERNANDO VERSIANI SOUZA	PORTA	07:00:00	14:00:00	07:00:00
29/09/2020	ter	PAVD	214206	FLAVIA FERNANDES DE SOUZA SALEMA	PORTA	07:30:00	19:00:00	11:30:00
29/09/2020	ter	PAVD	214231	LARISSA DE OLIVEIRA FIGUEIREDO	PORTA	07:30:00	19:00:00	11:30:00
29/09/2020	ter	PAVD	214356	LUCAS NEVES GOMES	PORTA	07:00:00	19:00:00	12:00:00
29/09/2020	ter	PAVD	210406	ADAYANE ROSA ALVES MIRA	PORTA	19:00:00	07:00:00	12:00:00
29/09/2020	ter	PAVD	192623	FERNANDA TOLENTINO PRIESTER	PORTA	19:00:00	07:00:00	12:00:00
30/09/2020	qua	PAVD	189083	FERNANDO VERSIANI SOUZA	PORTA	07:00:00	14:00:00	07:00:00
30/09/2020	qua	PAVD	189464	LUIZA SUMAYA ABE MARCOLIN	PORTA	07:00:00	19:00:00	12:00:00
30/09/2020	qua	PAVD	60495	SERGIO YUKIO YAMAGUCHI	PORTA	07:00:00	19:00:00	12:00:00
30/09/2020	qua	PAVD	188790	FRANCISCO ROSABAL HORNIA	PORTA	07:00:00	19:00:00	12:00:00
30/09/2020	qua	PAVD	201091	MARINA DE ANDRADE PEREZ	PORTA	19:00:00	07:00:00	12:00:00
30/09/2020	qua	PAVD	188790	FRANCISCO ROSABAL HORNIA	PORTA	19:00:00	07:00:00	12:00:00

Dr Mauricio Kucharsky
Gerente Médico
CRM 130642

P.A. VILA DIRCE (CARAPICUÍBA) - DIÁRIO

158:20:00

DATA	DS	PS	CRM	QUEM REALIZOU	FUNÇÃO	ENTRADA	SAIDA	HS
01/09/2020	ter	PAVD	184982	PRISCILA PAMELA DA SILVA	PORTA 6H	10:00:00	16:00:00	06:00:00
02/09/2020	qua	PAVD	210622	LANNA TAKADA DE ABREU	PORTA 6H	10:00:00	16:00:00	06:00:00
03/09/2020	qui	PAVD	142396	MIRTHA MARINA QUIROGA GUTIERREZ	PORTA 6H	10:00:00	15:30:00	05:30:00
04/09/2020	sex	PAVD	208093	LUCAS ALMEIDA CAVALCANTE	PORTA 6H	11:50:00	16:00:00	04:10:00
06/09/2020	dom	PAVD	192623	FERNANDA TOLENTINO PRIESTER	PORTA 6H	10:00:00	16:00:00	06:00:00
07/09/2020	seg	PAVD	193639	LORENA LANE CARDOSO TEIXEIRA	PORTA 6H	10:00:00	16:00:00	06:00:00
09/09/2020	qua	PAVD	210622	LANNA TAKADA DE ABREU	PORTA 6H	10:00:00	16:00:00	06:00:00
10/09/2020	qui	PAVD	142396	MIRTHA MARINA QUIROGA GUTIERREZ	PORTA 6H	10:00:00	15:30:00	05:30:00
11/09/2020	sex	PAVD	142948	JOSE RAIMUNDO NETO	PORTA 6H	10:30:00	16:00:00	05:30:00
12/09/2020	sáb	PAVD	210622	LANNA TAKADA DE ABREU	PORTA 6H	10:00:00	16:00:00	06:00:00
13/09/2020	dom	PAVD	192623	FERNANDA TOLENTINO PRIESTER	PORTA 6H	10:00:00	16:00:00	06:00:00
14/09/2020	seg	PAVD	184982	PRISCILA PAMELA DA SILVA	PORTA 6H	10:00:00	16:00:00	06:00:00
15/09/2020	ter	PAVD	210622	LANNA TAKADA DE ABREU	PORTA 6H	10:00:00	16:00:00	06:00:00
16/09/2020	qua	PAVD	210622	LANNA TAKADA DE ABREU	PORTA 6H	10:00:00	16:00:00	06:00:00
17/09/2020	qui	PAVD	142396	MIRTHA MARINA QUIROGA GUTIERREZ	PORTA 6H	10:00:00	16:00:00	06:00:00
19/09/2020	sáb	PAVD	214229	LARISSA CABRAL BARCELOS	PORTA 6H	10:00:00	16:00:00	06:00:00
20/09/2020	dom	PAVD	192623	FERNANDA TOLENTINO PRIESTER	PORTA 6H	10:00:00	16:00:00	06:00:00
21/09/2020	seg	PAVD	184982	PRISCILA PAMELA DA SILVA	PORTA 6H	10:00:00	16:00:00	06:00:00
22/09/2020	ter	PAVD	184982	PRISCILA PAMELA DA SILVA	PORTA 6H	10:00:00	16:00:00	06:00:00
23/09/2020	qua	PAVD	184982	PRISCILA PAMELA DA SILVA	PORTA 6H	10:00:00	16:00:00	06:00:00
24/09/2020	qui	PAVD	142396	MIRTHA MARINA QUIROGA GUTIERREZ	PORTA 6H	10:00:00	16:00:00	06:00:00
25/09/2020	sex	PAVD	193639	LORENA LANE CARDOSO TEIXEIRA	PORTA 6H	10:00:00	16:10:00	06:10:00
26/09/2020	sáb	PAVD	142948	JOSE RAIMUNDO NETO	PORTA 6H	10:00:00	15:30:00	05:30:00
27/09/2020	dom	PAVD	192623	FERNANDA TOLENTINO PRIESTER	PORTA 6H	10:00:00	16:00:00	06:00:00
28/09/2020	seg	PAVD	210121	GESSICA DE SOUSA RODRIGUES	PORTA 6H	10:00:00	16:00:00	06:00:00
29/09/2020	ter	PAVD	205826	EDUARDO PICHININ	PORTA 6H	10:00:00	16:00:00	06:00:00
30/09/2020	qua	PAVD	42008	RAFAEL PEDRO SUKIENNIK	PORTA 6H	10:00:00	16:00:00	06:00:00

Dr Mauricio Kocharsky
 Gerente Médico
 CRM 130642

P.A. VILA DIRCE (CARAPICUÍBA) - DIÁRIO

180:00:00

DATA	DS	PS	CRM	QUEM REALIZOU	FUNÇÃO	ENTRADA	SAIDA	HS
01/09/2020	ter	PAVD	206500	ADRIA NATUANE NOGUEIRA FONSECA	VISITA	07:00	13:00	06:00:00
02/09/2020	qua	PAVD	76922	ADRIANA LAUDANNA	VISITA	07:00	13:00	06:00:00
03/09/2020	quí	PAVD	76922	ADRIANA LAUDANNA	VISITA	07:00	13:00	06:00:00
04/09/2020	sex	PAVD	184982	PRISCILA PAMELA DA SILVA	VISITA	07:00	13:00	06:00:00
05/09/2020	sáb	PAVD	76922	ADRIANA LAUDANNA	VISITA	07:00	13:00	06:00:00
06/09/2020	dom	PAVD	76922	ADRIANA LAUDANNA	VISITA	07:00	13:00	06:00:00
07/09/2020	seg	PAVD	206500	ADRIA NATUANE NOGUEIRA FONSECA	VISITA	07:00	13:00	06:00:00
08/09/2020	ter	PAVD	184982	PRISCILA PAMELA DA SILVA	VISITA	07:00	13:00	06:00:00
09/09/2020	qua	PAVD	76922	ADRIANA LAUDANNA	VISITA	07:00	13:00	06:00:00
10/09/2020	quí	PAVD	76922	ADRIANA LAUDANNA	VISITA	07:00	13:00	06:00:00
11/09/2020	sex	PAVD	184982	PRISCILA PAMELA DA SILVA	VISITA	07:00	13:00	06:00:00
12/09/2020	sáb	PAVD	76922	ADRIANA LAUDANNA	VISITA	07:00	13:00	06:00:00
13/09/2020	dom	PAVD	76922	ADRIANA LAUDANNA	VISITA	07:00	13:00	06:00:00
14/09/2020	seg	PAVD	206500	ADRIA NATUANE NOGUEIRA FONSECA	VISITA	07:00	13:00	06:00:00
15/09/2020	ter	PAVD	210590	MATHEUS DE SOUSA PANTOJA	VISITA	07:00	13:00	06:00:00
16/09/2020	qua	PAVD	76922	ADRIANA LAUDANNA	VISITA	07:00	13:00	06:00:00
17/09/2020	quí	PAVD	76922	ADRIANA LAUDANNA	VISITA	07:00	13:00	06:00:00
18/09/2020	sex	PAVD	184982	PRISCILA PAMELA DA SILVA	VISITA	07:00	13:00	06:00:00
19/09/2020	sáb	PAVD	76922	ADRIANA LAUDANNA	VISITA	07:00	13:00	06:00:00
20/09/2020	dom	PAVD	76922	ADRIANA LAUDANNA	VISITA	07:00	13:00	06:00:00
21/09/2020	seg	PAVD	206500	ADRIA NATUANE NOGUEIRA FONSECA	VISITA	07:00	13:00	06:00:00
22/09/2020	ter	PAVD	210590	MATHEUS DE SOUSA PANTOJA	VISITA	07:00	13:00	06:00:00
23/09/2020	qua	PAVD	76922	ADRIANA LAUDANNA	VISITA	07:00	13:00	06:00:00
24/09/2020	qui	PAVD	76922	ADRIANA LAUDANNA	VISITA	07:00	13:00	06:00:00
25/09/2020	sex	PAVD	184982	PRISCILA PAMELA DA SILVA	VISITA	07:00	13:00	06:00:00
26/09/2020	sáb	PAVD	76922	ADRIANA LAUDANNA	VISITA	07:00	13:00	06:00:00
27/09/2020	dom	PAVD	76922	ADRIANA LAUDANNA	VISITA	07:00	13:00	06:00:00
28/09/2020	seg	PAVD	206500	ADRIA NATUANE NOGUEIRA FONSECA	VISITA	07:00	13:00	06:00:00
29/09/2020	ter	PAVD	210590	MATHEUS DE SOUSA PANTOJA	VISITA	07:00	13:00	06:00:00
30/09/2020	qua	PAVD	76922	ADRIANA LAUDANNA	VISITA	07:00	13:00	06:00:00

Jr Mauricio Kucharsky
Gerente Médico
CRM 130642

P.A. VILA DIRCE (CARAPICUÍBA) - DIÁRIO

138:40:00

DATA	DS	PS	CRM	QUEM REALIZOU	FUNÇÃO	ENTRADA	SAIDA	HS
01/09/2020	ter	PAVD	82722	FERNANDA WIEZEL BICUDO BREGION	CINDERELA	16:00	22:00	06:00:00
02/09/2020	qua	PAVD	210622	LANNA TAKADA DE ABREU	CINDERELA	16:00	21:00	05:00:00
03/09/2020	qui	PAVD	210622	LANNA TAKADA DE ABREU	CINDERELA	16:00	22:00	06:00:00
07/09/2020	seg	PAVD	193639	LORENA LANE CARDOSO TEIXEIRA	CINDERELA	16:00	22h00	06:00:00
08/09/2020	ter	PAVD	210622	LANNA TAKADA DE ABREU	CINDERELA	16:00	21:00	05:00:00
09/09/2020	qua	PAVD	210622	LANNA TAKADA DE ABREU	CINDERELA	16:00	22:00	06:00:00
10/09/2020	qui	PAVD	210622	LANNA TAKADA DE ABREU	CINDERELA	16:00	21:15	05:15:00
11/09/2020	sex	PAVD	212963	AMINY MARIA DO CARMO SOUZA	CINDERELA	16:00	22:00	06:00:00
12/09/2020	sáb	PAVD	210622	LANNA TAKADA DE ABREU	CINDERELA	16:00	21:30	05:30:00
14/09/2020	seg	PAVD	1178130	ALCILEY POUHEL DE CASTRO DIAS FILHO	CINDERELA	17:10	22:00	04:50:00
15/09/2020	ter	PAVD	210622	LANNA TAKADA DE ABREU	CINDERELA	16:00	22:00	06:00:00
16/09/2020	qua	PAVD	210622	LANNA TAKADA DE ABREU	CINDERELA	16:00	22:00	06:00:00
17/09/2020	qui	PAVD	214229	LARISSA CABRAL BARCELOS	CINDERELA	16:00	22:00	06:00:00
19/09/2020	sáb	PAVD	214229	LARISSA CABRAL BARCELOS	CINDERELA	16:00	22:00	06:00:00
20/09/2020	dom	PAVD	204854	GUSTAVO EMMANUEL MARIANI MACIEL WANDERLEY	CINDERELA	16:00	22:00	06:00:00
22/09/2020	ter	PAVD	215166	MARCO ANTONIO PASSOS MACEDO	CINDERELA	16:00	22:00	06:00:00
23/09/2020	qua	PAVD	189464	LUIZA SUMAYA ABE MARCOLIN	CINDERELA	16:00	22:00	06:00:00
24/09/2020	qui	PAVD	210622	LANNA TAKADA DE ABREU	CINDERELA	16:00	22:00	06:00:00
25/09/2020	sex	PAVD	189464	LUIZA SUMAYA ABE MARCOLIN	CINDERELA	16:00	07:00	06:00:00
26/09/2020	sáb	PAVD	142948	JOSE RAIMUNDO NETO	CINDERELA	16:00	22:00	06:00:00
27/09/2020	dom	PAVD	210824	AYLA CAROLINE EDUARDO CANEDO AGUIAR	CINDERELA	16:30	22:00	05:30:00
28/09/2020	seg	PAVD	205826	EDUARDO PICHININ	CINDERELA	17:25	23:00	05:35:00
29/09/2020	ter	PAVD	189464	LUIZA SUMAYA ABE MARCOLIN	CINDERELA	16:00	22:00	06:00:00
30/09/2020	qua	PAVD	42008	RAFAEL PEDRO SUKIENNIK	CINDERELA	16:00	22:00	06:00:00

Dr Mauricio Kucharsky
Gerente Médico
CRM 130642