



# CENTRO DE ESTUDOS E PESQUISAS "DR. JOÃO AMORIM"



Organização Social

Gestão de Saúde

CONTRATO DE GESTÃO nº 42/2012 - UBS /PSF  
DESENVOLVIMENTO DAS AÇÕES E SERVIÇOS DE SAÚDE

## **CONTRATO DE GESTÃO Nº 42/2012 UBS/PSF MOGI DAS CRUZES**

### **Relatório Prestação de Contas 2015**

**Período 01 a 31 de março de 2015**



# CENTRO DE ESTUDOS E PESQUISAS “DR. JOÃO AMORIM”



Organização Social

Gestão de Saúde

CONTRATO DE GESTÃO nº 42/2012 - UBS /PSF  
DESENVOLVIMENTO DAS AÇÕES E SERVIÇOS DE SAÚDE

## SUMÁRIO

1.	Unidades de Saúde do Programa de Saúde da Família – UBS/PSF .....	3
1.1.	Indicadores de Cobertura .....	3
1.1.1.	Taxa de cobertura de cadastro – UBS/PSF .....	3
1.2.	Força de Trabalho UBS/PSF .....	3
1.3.	Indicadores de Produção - Atividade Assistencial UBS/PSF .....	4
1.3.1.	Consulta Médica .....	4
1.3.2.	Consultas de Enfermeiros .....	4
1.3.3.	Visita Domiciliar do ACS .....	5
1.3.4.	Consultas Odontológicas .....	6
1.3.5.	Indicadores: Ficha B completa.....	7
1.3.6.	Indicadores: Vacinação.....	9
1.3.7.	Indicadores: Gestantes .....	11
2.	Revisão de Prontuário.....	12
3.	Ouvidorias.....	13
3.	Atividades em destaque.....	13



# CENTRO DE ESTUDOS E PESQUISAS "DR. JOÃO AMORIM"



Organização Social

Gestão de Saúde

CONTRATO DE GESTÃO nº 42/2012 - UBS /PSF  
DESENVOLVIMENTO DAS AÇÕES E SERVIÇOS DE SAÚDE

## AVALIAÇÃO E ACOMPANHAMENTO DE SERVIÇOS DE SAÚDE – Março 2015

O presente relatório apresenta as atividades desenvolvidas no período de 01 a 31 de março de 2015

### 1. UNIDADES DE SAÚDE DO PROGRAMA DE SAÚDE DA FAMÍLIA – UBS/PSF

#### 1.1. Indicadores de Cobertura

##### 1.1.1. Taxa de cobertura de cadastro – UBS/PSF

A *tabela 1* apresenta os dados atualizados da população cadastrada das UBS/PSF sob Gestão Direta OS-CEJAM no Município de Mogi das Cruzes/SP.

**Tabela 1 - População cadastrada - UBS/PSF**

UBS/PSF	Famílias Cadastradas	Pessoas cadastradas
Conjunto Toyama	693	2.317
Residencial Novo Horizonte	763	3.097
PACS Jundiapéba - EQ. 01	1.421	5.443
PACS Jundiapéba - EQ. 02	1.722	6.216
<b>TOTAL</b>	<b>4.599</b>	<b>17.073</b>

SIAB março 2015

#### 1.2. Força de Trabalho UBS/PSF

A *tabela 2* apresenta a força de trabalho existente nas UBS/PSF no período de 01 a 28 de fevereiro de 2015.

**Tabela 2– Força de trabalho UBS/PSF**

UBS/PSF	EQUIPES	ACS		MÉDICOS		ENFERMEIROS		AUXILIARES ADM.		TÉCNICOS DE ENFERMAGEM		CIRURGIÃO DENTISTA		AUXILIAR SAÚDE BUCAL		TÉCNICO DE FARMÁCIA	
		Previsto	Existente	Previsto	Existente	Previsto	Existente	Previsto	Existente	Previsto	Existente	Previsto	Existente	Previsto	Existente	Previsto	Existente
CONJ. TOYAMA	1	6	7	1	1	1	1	1	1	2	2	1	1	1	1	1	1
RESID. NOVO HORIZONTE	1	6	7	1	1	1	1	1	1	2	2					1	1
PACS JUNDIAPEBA	2	24	25			2	2	1	1								
<b>TOTAL</b>	<b>4</b>	<b>36</b>	<b>39</b>	<b>2</b>	<b>2</b>	<b>4</b>	<b>4</b>	<b>3</b>	<b>3</b>	<b>4</b>	<b>4</b>	<b>1</b>	<b>1</b>	<b>1</b>	<b>1</b>	<b>2</b>	<b>2</b>

Justificativa: 01 ACS a mais em cada unidade para cobertura de licença maternidade/período de dissídio.

**1.3. Indicadores de Produção - Atividade Assistencial UBS/PSF**

Na Proposta Técnica apresentada pelo CEJAM foram consensuados com a Secretaria Municipal de Saúde parâmetros mínimos e metas para as atividades:

- ✓ Consulta médica;
- ✓ Consulta de enfermeiro;
- ✓ Visita domiciliar do agente comunitário de saúde;
- ✓ Consulta odontológica.

**1.3.1. CONSULTA MÉDICA**

Apresentamos na *tabela 3* a quantidade de consultas médicas realizadas nas UBS/PSF no período.

**Tabela 3 - Gestão Direta – Consultas Médicas UBS/PSF**

UBS/PSF	DIAS ÚTEIS	CONSULTAS MÉDICAS							
		Quadro esperado	Quadro existente	Atividade mínima	Meta	Consultas Realizadas	% Atividade mínima	% Meta	Consultas Realizadas fora da área
CONJUNTO TOYAMA	22	1	1	240	320	281	117%	88%	6
RESIDENCIAL NOVO HORIZONTE	22	1	1	240	320	325	135%	102%	18
<b>TOTAL</b>	<b>22</b>	<b>2</b>	<b>2</b>	<b>480</b>	<b>640</b>	<b>606</b>	<b>126%</b>	<b>95%</b>	<b>24</b>

**Figura 1- % Consultas Médicas UBS/PSF**

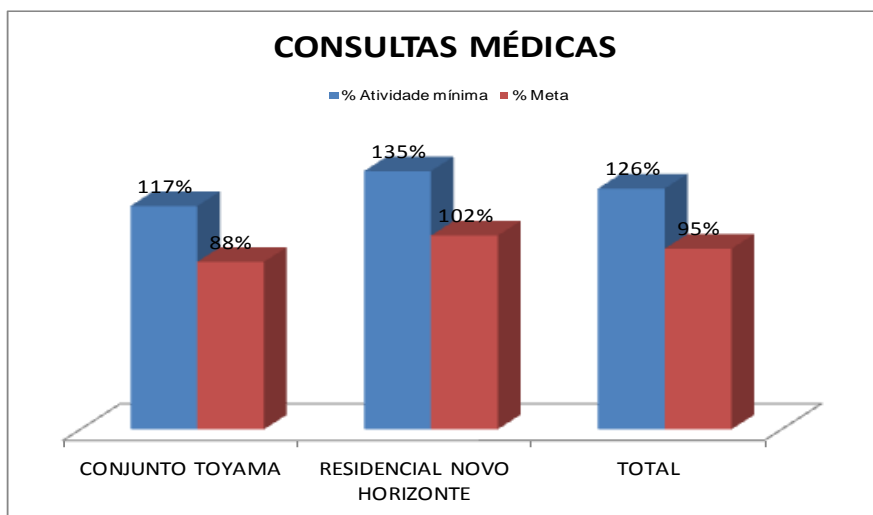

**1.3.2. CONSULTAS DE ENFERMEIROS**

Apresentamos na *tabela 4* a quantidade de consultas de enfermeiros realizadas nas UBS/PSF no período.

**Tabela 4- Consultas de Enfermeiros UBS/PSF**

CONTRATO DE GESTÃO nº 42/2012 - UBS /PSF  
DESENVOLVIMENTO DAS AÇÕES E SERVIÇOS DE SAÚDE

UBS/PSF	DIAS ÚTEIS	CONSULTAS DE ENFERMEIRO						
		Quadro esperado	Quadro existente	Atividade mínima	Meta	Consultas Realizadas	% Atividade mínima	% Meta
CONJUNTO TOYAMA	22	1	1	120	160	153	128%	96%
RESIDENCIAL NOVO HORIZONTE	22	1	1	104	138	219	211%	159%
<b>TOTAL</b>	<b>22</b>	<b>2</b>	<b>2</b>	<b>208</b>	<b>262</b>	<b>372</b>	<b>179%</b>	<b>142%</b>

UBS/PSF	DIAS ÚTEIS	ENFERMEIRO		
		Quadro esperado	Quadro existente	Consultas Realizadas
PACS 01	22	1	1	0
PACS 02	22	1	1	264
<b>TOTAL</b>	<b>22</b>	<b>2</b>	<b>2</b>	<b>264</b>

Justificativa: Pacs – equipe 01 – Enfermeiro em período de férias

**Figura 2- % Consultas de Enfermeiros UBS/PSF**

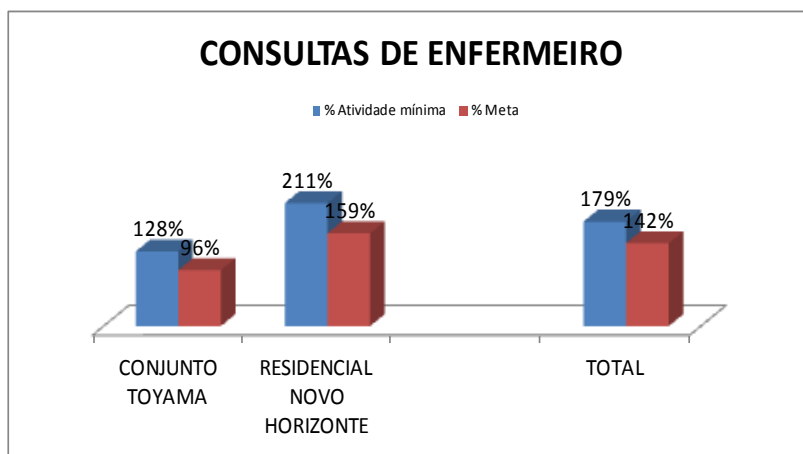

### 1.3.3. VISITA DOMICILIAR DO ACS

Apresentamos na *tabela 5* a quantidade de visitas domiciliares realizadas pelos agentes comunitários de saúde das UBS/PSF no período.

**Tabela 5 – Visita Domiciliar ACS UBS/PSF**

CONTRATO DE GESTÃO nº 42/2012 - UBS /PSF  
DESENVOLVIMENTO DAS AÇÕES E SERVIÇOS DE SAÚDE

UBS/PSF	VISITA DOMICILIAR ACS							
	Famílias Cadastradas	Quadro esperado	Quadro existente	Atividade mínima	Meta	VD ACS	% Atividade mínima	% Meta
CONJUNTO TOYAMA	693	6	6	520	693	642	124%	93%
RESIDENCIAL NOVO HORIZONTE	763	6	6	572	763	691	121%	91%
PACS JUNDIAPEBA - EQ. 01	1.421	12	12	1.066	1.421	1.289	121%	91%
PACS JUNDIAPEBA - EQ. 02	1.722	12	12	1.292	1.722	1.521	118%	88%
<b>TOTAL</b>	<b>4.599</b>	<b>36</b>	<b>36</b>	<b>3.449</b>	<b>4.599</b>	<b>4.143</b>	<b>120%</b>	<b>90%</b>

**Figura 3- % VD ACS UBS/PSF**

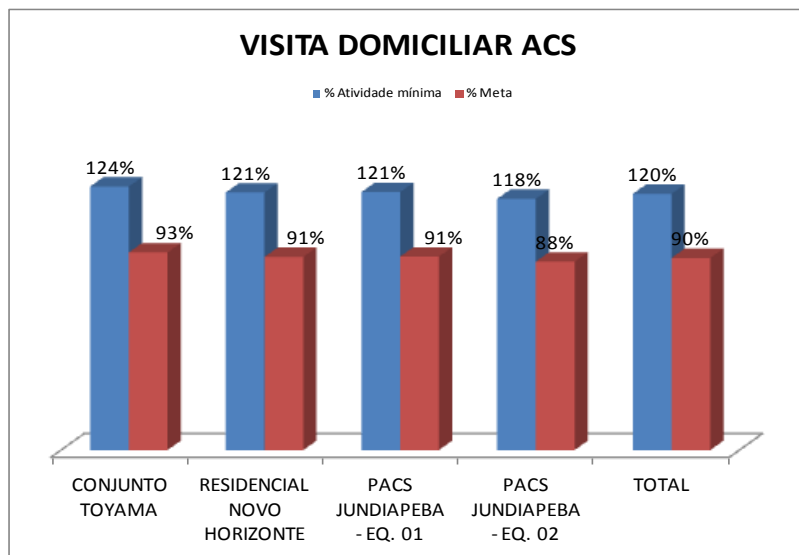

#### 1.3.4. CONSULTAS ODONTOLÓGICAS

Apresentamos na *tabela 6* a quantidade de atendimentos clínicos realizados pelos dentistas das UBS/PSF no período.

**Tabela 6 – Consultas Odontológicas**

UBS/PSF	DIAS ÚTEIS	CONSULTAS ODONTOLÓGICAS						
		Quadro esperado	Quadro existente	Atividade mínima	Meta	Consultas Realizadas	% Atividade mínima	% Meta
CONJUNTO TOYAMA	22	1	1	225	300	316	140%	105%
<b>TOTAL</b>	<b>22</b>	<b>1</b>	<b>1</b>	<b>225</b>	<b>300</b>	<b>316</b>	<b>140%</b>	<b>105%</b>

**Figura 4- % Consultas Odontológicas**

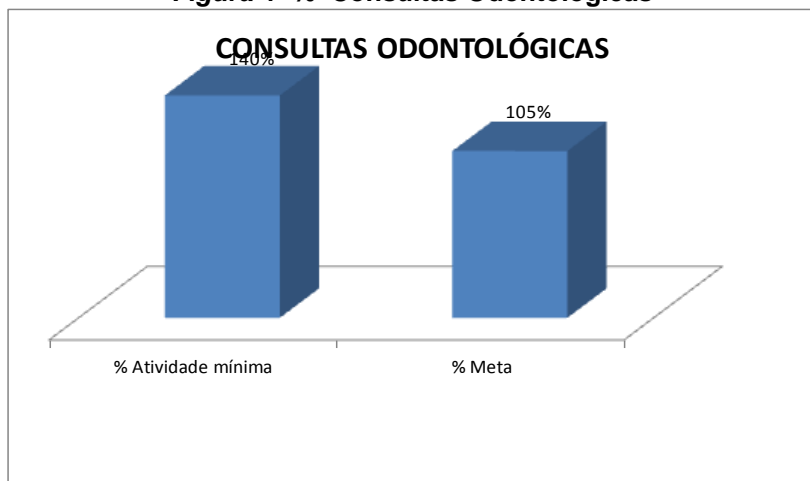

### 1.3.5. INDICADORES: FICHA B COMPLETA

**Tabela 7 – Ficha B Gestante**

UNIDADE	GESTANTES CADASTRADAS	GESTANTES FICHA B COMPLETA	%
NOVO HORIZONTE	30	27	90%
PACS 1	49	46	94%
PACS 2	48	48	100%
TOYAMA	13	12	92%
<b>TOTAL</b>	<b>140</b>	<b>133</b>	<b>95%</b>

**Figura 5 - % Ficha B Gestante**

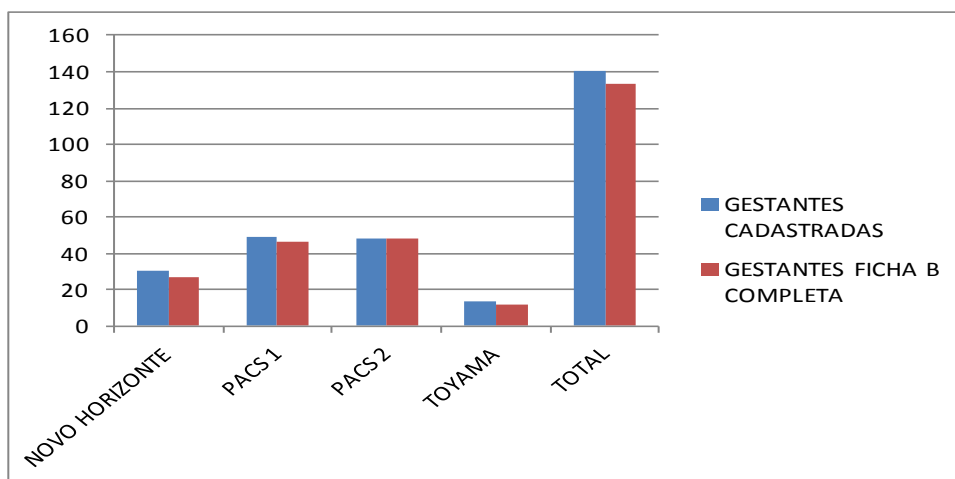

**Tabela 8 – Ficha B Hipertenso**

UNIDADE	HIPERTENSOS CADASTRADOS	HIPERTENSOS COM FICHA B COMPLETA	%
NOVO HORIZONTE	256	233	91%
PACS 1	491	454	92%
PACS 2	633	602	95%
TOYAMA	267	248	93%
<b>TOTAL</b>	<b>1647</b>	<b>1537</b>	<b>93%</b>

**Figura 6 - % Ficha B Hipertenso**

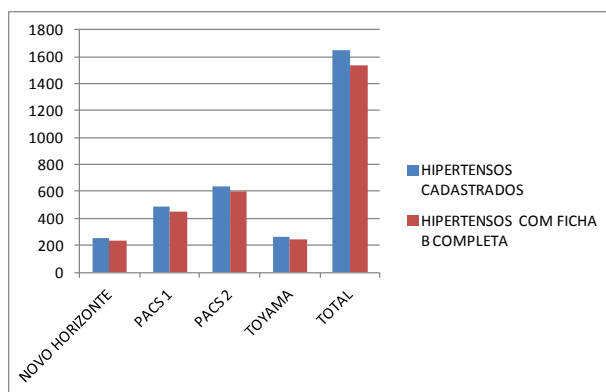

**Tabela 9 – Ficha B Diabético**

UNIDADE	DIABÉTICOS CADASTRADOS	DIABÉTICOS COM FICHA B COMPLETA	%
NOVO HORIZONTE	89	83	93%
PACS 1	214	190	89%
PACS 2	214	205	96%
TOYAMA	112	104	93%
<b>TOTAL</b>	<b>629</b>	<b>582</b>	<b>93%</b>

**Figura 7 - % Ficha B Diabético**



CONTRATO DE GESTÃO nº 42/2012 - UBS /PSF  
DESENVOLVIMENTO DAS AÇÕES E SERVIÇOS DE SAÚDE

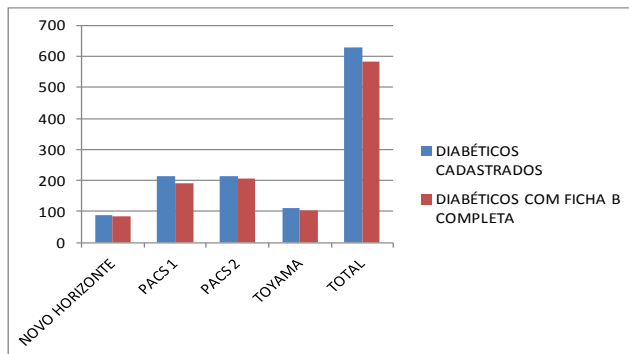

### 1.3.6. INDICADORES: VACINAÇÃO

**Tabela 10 – Vacina menor de 1 ano**

UNIDADE	< 1 ANO CADASTRADOS	< 1 ANO COM VACINA EM DIA	%
NOVO HORIZONTE	57	47	82%
PACS 1	78	75	96%
PACS 2	84	84	100%
TOYAMA	30	27	90%
<b>TOTAL</b>	<b>192</b>	<b>186</b>	<b>97%</b>

**Figura 8 - % Vacina menor de 1 ano**

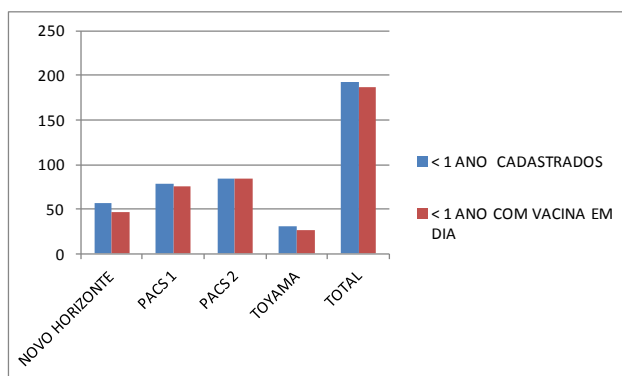

**Tabela 11 – Vacina de 1 a 5 anos**

CONTRATO DE GESTÃO nº 42/2012 - UBS /PSF  
DESENVOLVIMENTO DAS AÇÕES E SERVIÇOS DE SAÚDE

UNIDADE	CRIANÇAS DE 1 A 5 ANOS CADASTRADAS	CRIANÇAS DE 1 A 5 ANOS COM VACINA EM DIA	%
NOVO HORIZONTE	300	292	97%
PACS 1	466	437	94%
PACS 2	601	594	99%
TOYAMA	162	150	93%
<b>TOTAL</b>	<b>1229</b>	<b>1181</b>	<b>96%</b>

**Figura 9- % Vacina de 1 a 5 anos**

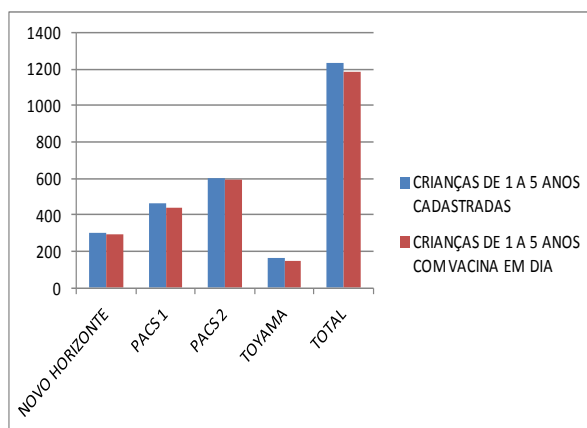

**Tabela 12 – Vacina de 6 a 15 anos**

UNIDADE	CRIANÇAS DE 6 A 15 ANOS CADASTRADAS	CRIANÇAS DE 6 A 15 ANOS COM VACINA EM DIA	%
NOVO HORIZONTE	539	529	98%
PACS 1	989	900	91%
PACS 2	1105	962	87%
TOYAMA	363	345	95%
<b>TOTAL</b>	<b>2457</b>	<b>2207</b>	<b>90%</b>

**Figura 10 - % Vacina de 6 a 15 anos**

CONTRATO DE GESTÃO nº 42/2012 - UBS /PSF  
DESENVOLVIMENTO DAS AÇÕES E SERVIÇOS DE SAÚDE

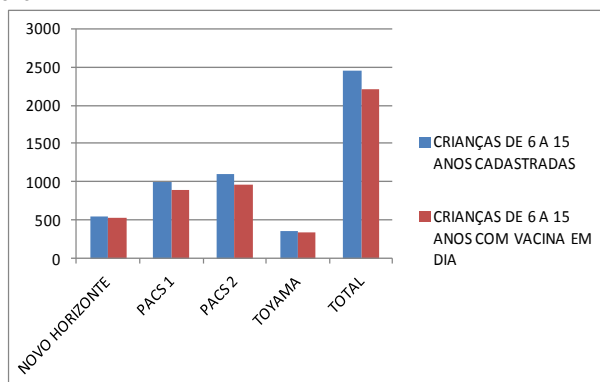

### 1.3.7. INDICADORES: GESTANTES

**Tabela 13 – Gestantes**

UNIDADE	GESTANTES CADASTRADAS	GESTANTES ATENDIDAS	%
NOVO HORIZONTE	30	29	97%
PACS 1	49	0	0%
PACS 2	48	31	65%
TOYAMA	13	15	115%
<b>TOTAL</b>	<b>110</b>	<b>46</b>	<b>42%</b>

Justificativa – PACS:

1. Alto índice de absenteísmo - justificativas apresentadas pelas gestantes: esquecimento ou motivos de trabalho;
2. As consultas são revezadas entre os enfermeiros dos PACS e o ginecologista da UBS Nova Jundiapéba, causando a divisão do número total das gestantes entre as duas unidades;
3. PACS não conta com médico, sendo necessário, conforme fluxo, encaminhar as gestantes à partir de 25 semanas para o Mãe Mogiana;
4. O foco então de atendimento, são das gestantes em início de pré-natal, entretanto, estas permanecem acompanhadas pelos Agentes Comunitários de Saúde durante as visitas domiciliares de rotina ao longo da gestação.
5. Enfermeiro em período de férias

**Figura 11 - % Gestantes**

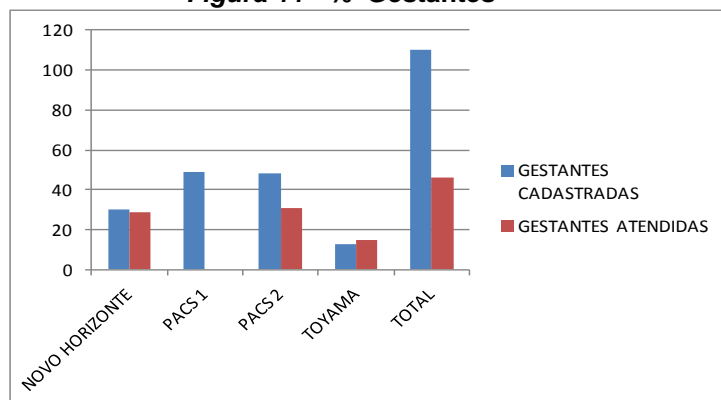

**2. REVISÃO DE PRONTUÁRIOS**

Realizada visita em todas as unidades para análise dos prontuários por enfermeira com supervisão da Gerente Assistencial Marilda Caproni e Gerente Médico Dr Zeno Morrone, conforme segue:

**Tabela 14 – Revisão de Prontuários**

AVALIADORES		CAMILA			CAMILA			CAMILA		
NÚMERO DE PRONTUÁRIOS AVALIADOS		10			20			10		
UNIDADE		NOVO HORIZONTE			PACS			TOYAMA		
DATA DA AVALIAÇÃO		26/03			27/03			25/03		
<b>1</b>	<b>ORGANIZAÇÃO DO SERVIÇO DE ARQUIVAMENTO DE PRONTUÁRIO</b>									
1,1	Local exclusivo para arquivo do PF	SIM			SIM			SIM		
1,2	PF organizado por microarea	SIM			SIM			SIM		
1,3	Localização do KIT do ACS	PASTAS/ARMÁRIOS			ARMÁRIO/PASTA			PASTAS/ARMÁRIOS		
		SIM	NÃO	NA	SIM	NÃO	NA	SIM	NÃO	NA
<b>2</b>	<b>CARACTERIZAÇÃO DO PRONTUÁRIO</b>									
2,1	Estado de conservação PF	1	0	9	0	0	10	7	0	3
2,2	Identificação do envelope PF	7	2	1	0	0	10	7	0	3
2,3	Envelope de PI conforme padrão (PF)	9	0	1	0	0	10	7	0	3
2,4	Identificação dos usuários em todas as fichas do PI	9	0	1	0	0	10	7	0	3
2,5	Registro em ordem cronológica no PI	9	0	1	0	0	10	7	0	3
2,6	Formulários separados por usuário no PI	9	0	1	0	0	10	7	0	3
2,7	Identificação dos profissionais nos registros do PI	9	0	1	0	0	10	7	0	3
<b>3</b>	<b>QUALIDADE DA ANOTAÇÃO - ATENDIMENTO MÉDICO</b>									
3,1	Data	8	0	2	0	0	10	7	0	3
3,2	Letra legível	8	0	2	0	0	10	7	0	3
3,3	Anamnese	6	2	2	0	0	10	6	1	3
3,4	Exame físico	4	4	2	0	0	10	2	5	3
3,5	Hipótese diagnóstica	6	2	2	0	0	10	4	3	3
3,6	Conduta	8	0	2	0	0	10	7	0	3
	<b>QUALIDADE DA ANOTAÇÃO - ATENDIMENTO DO ENFERMEIRO</b>									
3,7	Data	5	0	5	0	0	10	6	0	4
3,8	Letra legível	5	0	5	0	0	10	6	0	4
3,9	Histórico	5	0	5	0	0	10	6	0	4
3,10	Exame físico	2	3	5	0	0	10	5	1	4
3,11	Diagnóstico de enfermagem	0	5	5	0	0	10	5	1	4
3,12	Conduta	5	0	5	0	0	10	6	0	4
	<b>ATENDIMENTO DO AUXILIAR DE ENFERMAGEM</b>									
3,13	Data	9	0	1	0	0	10	5	0	5
3,14	Letra legível	9	0	1	0	0	10	5	0	5
3,15	Anotação	9	0	1	0	0	10	5	0	5
	<b>ATENDIMENTO DE OUTROS PROFISSIONAIS</b>									
3,16	Data	0	0	10	0	0	10	5	0	5
3,17	Letra legível	0	0	10	0	0	10	5	0	5
3,18	Queixa	0	0	10	0	0	10	1	4	5
3,19	Conduta	0	0	10	0	0	10	5	0	5



# CENTRO DE ESTUDOS E PESQUISAS "DR. JOÃO AMORIM"



Organização Social

Gestão de Saúde

CONTRATO DE GESTÃO nº 42/2012 - UBS /PSF  
DESENVOLVIMENTO DAS AÇÕES E SERVIÇOS DE SAÚDE

## 3. OUVIDORIAS

Todas as reclamações, sugestões e elogios recebidos através da ouvidoria da saúde são respondidas através do sistema utilizado e realizado contato com todos os municípios. No mês de Março nenhuma Unidade desse contrato recebeu ouvidoria.

## 4. ATIVIDADES EM DESTAQUE

Foram desenvolvidas atividades em grupo para os seguintes temas: tabagismo, dengue e chikungunya, prevenção de câncer do colo do útero, importância da coleta de exames e retorno nas consultas de pré-natal, planejamento familiar, beleza e autoestima, alimentação saudável, uso correto de medicamentos, HPV, higiene pessoal e bucal das crianças, osteoporose, endometriose, importância do exercício físico, infecção urinária, tuberculose, grupo de gestantes e a importância da vacinação, pediculose, funcionamento da Unidade, entendimento do teste de gravidez e aleitamento materno.

Abaixo, a descrição de atividades de educação continuadas desenvolvidas:

1- Realizado educação continuada por este Núcleo Técnico, individualmente, referente ao SIAB, abrangendo correção, análise crítica de dados epidemiológicos e da estatística, estudo e discussão de casos específicos apontados pelos enfermeiros como críticos. Ênfase na atenção à mortalidade infantil e acompanhamento de gestantes por meio de visitas domiciliares, consultas e grupos educativos. Abaixo descrição:

04/03/2015 – PACS, 14h00 às 16h00

05/03/2015 – Toyama, 10h00 às 11h30

06/03/2015 – Novo Horizonte, 8h00 às 10h00



## CENTRO DE ESTUDOS E PESQUISAS "DR. JOÃO AMORIM"



Organização Social

Gestão de Saúde

CONTRATO DE GESTÃO nº 42/2012 - UBS /PSF  
DESENVOLVIMENTO DAS AÇÕES E SERVIÇOS DE SAÚDE



CENTRO DE ESTUDOS E PESQUISAS  
"DR. JOÃO AMORIM"  
Organização Social  
Gestão Saúde  
NÚCLEO TÉCNICO REGIONAL DE SAÚDE



Reunião individual: Entrega de SIAB, orientações e avaliações epidemiológicas e estatísticas, orientações sobre semana em comemoração à mulher com uso de panfletos sobre osteoporose e Campanha de sintomáticos respiratórios:

Lista de presença:

- 04/03/15 - Elisabette Chavillo - USF Coruera - 10h às 12h  
04/03/15 - Gabriela Bezerra - PACS - 14 às 16:00h  
04/03/15 - Maria José Bertoldo Costa 16 às 17:00h  
04/03/15 - Aline Hung 17:40 às 18:40h - USF Jd Aeroporto III  
05/03/15 Flávia Okamoto 8: 9:50 - USF Piata  
05/03/15 - Patrícia Pereira Teleda BF Jardim Margareida 9h50  
05/03/15 Juliana M. dos Reis 10:00 11:25 as 10h34  
05/03/15 Lívia Fernanda Martinez Nascimento 17:00a às 18:00a - BF Jarama  
06/03/15 - Dan Lu L. J. Oliveira (N. Jarama) 9:51h.  
06/03/15 - Patrícia Cypta Cassus Carvalho - USF Jd Flanaltia



# CENTRO DE ESTUDOS E PESQUISAS "DR. JOÃO AMORIM"



## Organização Social

## Gestão de Saúde

CONTRATO DE GESTÃO nº 42/2012 - UBS /PSF  
DESENVOLVIMENTO DAS AÇÕES E SERVIÇOS DE SAÚDE

2- Atividades de Educação Continuada Interna, realizada pelas Unidades, devidamente registradas e assinadas.

Todas as Unidades realizam reuniões diárias com as equipes onde são discutidos os mais diversificados temas, desde dúvidas sobre patologias de pacientes até discussão de casos específicos. Nas reuniões diárias há o desenvolvimento de temas relevantes sazonais. Esta educação continuada, diária, dá o subsídio para as visitas domiciliares na questão do convencimento à população.

PACS	ATIVIDADES INTERNAS DE EDUCAÇÃO CONTINUADA
03/mar	ORIENTAÇÃO SOBRE BUSCA ATIVA DE PACIENTES FALTOSAS NA CONSULTA DE PRÉ-NATAL PLANEJAMENTO DO GRUPO DE PRÉ NATAL PARA O PRÓXIMO MÊS
05/mar	ORIENTAÇÃO PARA TODA EQUIPE SOBRE O USO DE ACESSÓRIOS (FONE DE OUVIDO) DURANTE O PERÍODO DE TRABALHO NÃO SENDO PERMITIDO BUSCA DE SINTOMÁTICO RESPIRATÓRIO, ORIENTAÇÕES E ABORDAGEM
10/mar	ORIENTAÇÃO SOBRE O PREENCHIMENTO CORRETO DA FICHA B DE GESTANTE PARA EQUIPE DE ACS
20/mar	ORIENTAÇÃO PARA TODA EQUIPE SOBRE A DENGUE (SINTOMATOLOGIA, NOTIFICAÇÃO, PREVENÇÃO E OUTROS)
24/mar	ABORDAGEM DA TEMÁTICA OSTEOPOROSE PARA A EQUIPE, PARA POSTERIORMENTE APRESENTAÇÃO A POPULAÇÃO
31/mar	ORIENTAÇÃO DO PREENCHIMENTO DA FICHA DIÁRIA DO ACS ABORDAGEM SOBRE TODAS AS VACINAS DO CALENDÁRIO INFANTIL PARA OS ACS

TOYAMA	ATIVIDADES INTERNAS DE EDUCAÇÃO CONTINUADA
02/mar	ORIENTAÇÃO DE CAMPANHA DE HPV
04/mar	REALIZADO ORIENTAÇÃO SOBRE A CAMPANHA DE DENGUE
05/mar	ORIENTAÇÃO SOBRE A CAMPANHA DE BUSCA ATIVA DE SINTOMÁTICO RESPIRATÓRIO
06/mar	ORIENTAÇÃO SOBRE A VACINAÇÃO DE BCG
09/mar	ORIENTAÇÃO SOBRE OSTEOPOROSE
10/mar	ABORDAGEM SOBRE DOENÇAS ANÊMICAS E ALIMENTAÇÃO SAUDÁVEL
16/mar	ORIENTAÇÃO SOBRE DOENÇAS DIARRÉICAS E ABORDAGEM DO PROFISSIONAL
17/mar	ORIENTAÇÃO SOBRE A NECESSIDADE E IMPORTÂNCIA DE EXAMES REALIZADOS NA GESTAÇÃO
19/mar	ORIENTAÇÃO SOBRE O TABAGISMO (CONSEQUÊNCIAS E MALEFÍCIOS)
24/mar	ABORDAGEM (REFORÇO) SOBRE OS CASOS DE DENGUE NA REGIÃO
27/mar	REALIZADO ORIENTAÇÃO COM TODA EQUIPE SOBRE A ADMINISTRAÇÃO DE VITAMINA A
31/mar	ABORDAGEM SOBRE A PATOLOGIA GASTRITE E ALIMENTAÇÃO SAUDÁVEL

NOVO HORIZONTE	ATIVIDADES INTERNAS DE EDUCAÇÃO CONTINUADA
05/mar	ORIENTAÇÃO DA EQUIPE SOBRE PROCESSOS DO LABORATÓRIO MUNICIPAL
09/mar	VACINAÇÃO DE HPV NAS ESCOLAS MUNICIPAIS E LOGÍSTICA, NOVO FLUXOGRAMA DE SARE E NOTIFICAÇÃO DE GUIAS DE URGÊNCIA E ELETIVAS, BUSCA ATIVA DE SINTOMÁTICOS RESPIRATÓRIOS, DISCUSSÃO DE CASO DE GESTANTE DE ALTO RISCO COM ITU E SEUS DESDOBRAMENTOS.
10/mar	DISCUSSÃO DE CASO DE PACIENTE RESISTENTE À TOMADAS DE MEDICAÇÃO E SEUS DESDOBRAMENTOS, ORIENTAÇÃO SOBRE VACINAÇÃO DTPa PARA GESTANTES
11/mar	ORIENTAÇÕES SOBRE A FEBRE CHIKUNGUNYA
12/mar	ORIENTAÇÕES SOBRE DENGUE, EBOLA E CHIKUNGUNYA
13/mar	ORIENTAÇÃO SOBRE ORGANIZAÇÃO DOS PRONTUÁRIOS DE GESTANTES POR CONTA DO ACOMPANHAMENTO
16/mar	ORIENTAÇÕES GERAIS SOBRE DHEG
17/mar	DISCUSSÃO DE CASO DE PACIENTE ACAMADO E SEUS DESDOBRAMENTOS
18/mar	ANTICONCEPCIONAL COM COMPROMISSO DE RETORNO; DISCUSSÃO DE CASO DE PACIENTE COM EXAME ALTERADO E SEUS DESDOBRAMENTOS; DISCUSSÃO DE CASOS DE PACIENTES COM EXAMES ALTERADOS; DISCUSSÃO DO CASO DE PACIENTE HIPERTENSA QUE DESISTIU DO TRATAMENTO E DESDOBRAMENTOS
19/mar	DISCUSSÃO DE CASO DE GESTANTE COM EXAME ALTERADO E SEUS DESDOBRAMENTOS
23/mar	IMPORTANCIA DO CALENDÁRIO VACINAL EM DIA
24/mar	ORIENTAÇÕES SOBRE GESTANTES INDISCIPLINADAS QUANTO AO ACOMPANHAMENTO DE PRÉ-NATAL E REALIZAÇÃO DE EXAMES; DISCUSSÃO DE CASO DE CRIANÇA COM HISTÓRIA DIARRÉICA PROLONGADA E VD REALIZADA
26/mar	DISCUSSÃO SOBRE GESTANTES FALTOSAS ÀS CONSULTAS DE PRÉ-NATAL E BUSCA ATIVA DE SINTOMÁTICOS RESPIRATÓRIOS
30/mar	DISCUSSÃO DE CASO DE PACIENTE DE GESTAÇÃO DE ALTO RISCO COM EXAME ALTERADO E QUE NÃO É ENCONTRADA E SEUS DESDOBRAMENTOS

3- Treinamento sobre Ebola, Dengue e Chikungunya:





# CENTRO DE ESTUDOS E PESQUISAS "DR. JOÃO AMORIM"



Organização Social

Gestão de Saúde

CONTRATO DE GESTÃO nº 42/2012 - UBS /PSF  
DESENVOLVIMENTO DAS AÇÕES E SERVIÇOS DE SAÚDE

SECRETARIA DE SAÚDE  PREFEITURA DE MOGI DAS CRUZES **FICHA CLÍNICA**

Unidade de Saúde \_\_\_\_\_ Prontuário 

--	--	--	--	--	--	--	--

Paciente: \_\_\_\_\_

Data de Nascimento: \_\_\_\_\_

Nome da Mãe: \_\_\_\_\_

Endereço: \_\_\_\_\_ Telefone: \_\_\_\_\_

*Lista de Presença*

*Cópia: 11/3115 - 1º de Janeiro*

*Tema: Ebola*

- 1º *Priscila dos Santos Pellegrino*
- 2º *Flávia Tullio de Jesus*
- 3º *Edna Santos de Jesus*
- 4º *Therany Any Campos*
- 5 *Daniela de Salina Belo de Oliveira*
- 6 *Carla L. P. Oliveira*
- 7 *Dayane C.A. Silva*
- vº8 *Judara Balbino de Matos*
- v:9 *Dorileia Lemos. (1213115)*
- vº10 *Bianca Santos Bonfim (1213115)*
- vº11 *Roberta Silva de Oliveira*

*Carla L. Oliveira  
Enfermeira - Hospital de Saúde  
CONSELHO nº 278*





# CENTRO DE ESTUDOS E PESQUISAS "DR. JOÃO AMORIM"



Organização Social

Gestão de Saúde

CONTRATO DE GESTÃO nº 42/2012 - UBS /PSF  
DESENVOLVIMENTO DAS AÇÕES E SERVIÇOS DE SAÚDE

SECRETARIA DE SAÚDE  PREFEITURA DE MOGI DAS CRUZES **FICHA CLÍNICA**

Unidade de Saúde \_\_\_\_\_ Prontuário

Paciente: \_\_\_\_\_

Data de Nascimento: \_\_\_\_\_

Nome da Mãe: \_\_\_\_\_

Endereço: \_\_\_\_\_ Telefone: \_\_\_\_\_

**USF NOVO HORIZONTE**  
Rua Maurício José de Oliveira, 50  
Bairro: Novo Horizonte - Mogi das Cruzes-SP  
Tel: 4755-2762  
CNEB 7020759 RG

*Lista de Pesquisa  
data: 11/3/15 J - Dr. Zeno Moura*

*Tema: Chikungya, Dengue*

*nº 1 Edna Santos da Silva*  
*nº 2 Flávia Pinheiro da Silva*  
*nº 3 Ivonilda dos Santos Pellegrino*  
*nº 4 Wanilda de Sotima Belo de Oliveira*  
*nº 5 Anderson Roberto de Moraes*  
*nº 6 Camilla de F. Oliveira*  
*nº 7 Dayane C. A. Silva*  
*nº 8 Thuaney Guy Campos*  
*nº 9 Rodrigo Silva de Oliveira (12/3/15)*  
*nº 10 Bianca S. Barfin (12/3/15)*  
*nº 11 Dorlida J. Santos (12/3/15)*

*01271-0115 MOGI DAS CRUZES*