



## CENTRO DE ESTUDOS E PESQUISAS “DR. JOÃO AMORIM”

Organização Social

Gestão de Saúde

CONTRATO DE GESTÃO Nº 16 , de 3 de Fevereiro de 2012  
Gerenciamento e execução das atividades e serviços de saúde

### **CONTRATO DE GESTÃO Nº 16/2012**

## **“Unidade Clínica Ambulatorial “ Dr. Arthur Domingos Fais” UNICA**

**Relatório Prestação de Contas  
Período: Outubro 2013**



# CENTRO DE ESTUDOS E PESQUISAS “DR. JOÃO AMORIM”

Organização Social

Gestão de Saúde

CONTRATO DE GESTÃO Nº 16 , de 3 de Fevereiro de 2012  
Gerenciamento e execução das atividades e serviços de saúde

## Sumário

COBERTURA .....	4
Tabela 1– População Estimada.....	4
FORÇA DE TRABALHO .....	4
Tabela 2 - Força de Trabalho .....	4
INDICADORES DE PRODUÇÃO - ATIVIDADE ASSISTENCIAL.....	5
Considerações: .....	5
Tabela 3 - Consultas Médicas – Atenção Básica .....	5
Gráfico 1 – Evolução do atendimento.....	6
Justificativas: .....	6
Clínico Geral .....	6
Pediatria .....	6
Ginecologia.....	7
Tabela 4 – Consultas Médicas Especializadas .....	7
Gráfico 2 – Evolução do atendimento.....	7
Justificativas: .....	8
Cardiologia .....	8
Dermatologia .....	8
Cirurgia Geral .....	8
Endocrinologia .....	8
Neurologia .....	9
Gastroenterologia .....	9
Cirurgia Vascular .....	9
Urologia .....	9
Mastologia .....	9
Ginecologia Especializada .....	9
Geriatra .....	10
Tabela 5 – Saúde Bucal – Atenção Básica.....	10
Gráfico 3 – Evolução do atendimento.....	10
Justificativas: .....	10
Atenção Especializada: Consultas e Procedimentos .....	11
Tabela 6 – Saúde Bucal – Atenção Especializada .....	11
Gráfico 4 – Evolução do atendimento.....	11
Justificativas: .....	11
Tabela 7 – Serviços de Apoio Diagnóstico.....	12
Gráfico 5 – Evolução do atendimento.....	12
Justificativas: .....	12



# CENTRO DE ESTUDOS E PESQUISAS “DR. JOÃO AMORIM”

## Organização Social

## Gestão de Saúde

CONTRATO DE GESTÃO Nº 16 , de 3 de Fevereiro de 2012  
Gerenciamento e execução das atividades e serviços de saúde

Mamografia e Eletroencefalograma.....	13
Teste Ergométrico.....	13
Mapa/Holter .....	13
Eletrocardiograma.....	13
Ultrassonografia/Ecocardiografia.....	13
Coleta Laboratorial.....	13
Tabela 8 - Academia da Terceira Idade.....	14
Tabela 9 – Procedimentos de Enfermagem.....	14
Justificativas: .....	14
Tabela 10 – Equipe Multiprofissional .....	15
Justificativas: .....	15
Farmácia .....	15
Tabela 11 – Dispensação de Medicamentos .....	16
Gráfico 6 – Dispensação e Comparativo entre meses .....	16
Eventos do mês: .....	16
Calendário de Atendimentos: .....	17
Anexos: .....	28



# CENTRO DE ESTUDOS E PESQUISAS "DR. JOÃO AMORIM"

Organização Social

Gestão de Saúde

CONTRATO DE GESTÃO Nº 16, de 3 de Fevereiro de 2012  
Gerenciamento e execução das atividades e serviços de saúde

## AVALIAÇÃO E ACOMPANHAMENTO DE SERVIÇOS DE SAÚDE

O presente relatório apresenta as atividades desenvolvidas pela UNICA – Unidade Clínica Ambulatorial, no período de 01 a 31 de Outubro de 2013.

### COBERTURA

A Tabela 1 apresenta dados de população estimada, para área onde se localiza a UNICA – Jundiapéba, serviço de saúde, sob Gestão Direta CEJAM-OS Mogi das Cruzes.

Tabela 1- População Estimada

Região	População
Jundiapéba	39.073 habitantes

\* Segundo dados do Censo 2000 (IBGE)

### FORÇA DE TRABALHO

A força de trabalho existente na UNICA – Jundiapéba, segundo previsto em Plano de Trabalho está representado na Tabela 2, a seguir.

Tabela 2 - Força de Trabalho

ÚNICA	Administrativo						Saúde			Saúde Bucal		Apoio Técnico				
	Gerente	Supervisor Técnico Saúde	Encarregado Administrativo	Auxiliar Técnico Administrativo	Analista de Sistemas	Orientador de Público	Médico Especialista	Enfermeiro	Auxiliar Enfermagem	Cirurgião Dentista	Técnica Saúde Bucal	Farmacêutico	Técnico Farmácia	Educador Físico	Fisioterapeuta Junior	Nutricionista
	40 Horas	40 Horas	40 Horas	40 horas	40 Horas	40 horas	10 Horas	40 Horas	40 horas	20 horas	40 horas	40 Horas	30 horas	40 horas	30 horas	40 horas
2º TRIMESTRE	1	1	1	12	1	3	18	2	10	4	2	1	3	3	2	1

O processo de contratação gradual, por trimestres permitirá a implantação de novos fluxos e rotinas contemplando o Plano de Trabalho anual, apresentado pela CEJAM – OS - Mogi das Cruzes. Todas as contratações previstas foram efetuadas.



# CENTRO DE ESTUDOS E PESQUISAS “DR. JOÃO AMORIM”

Organização Social

Gestão de Saúde

CONTRATO DE GESTÃO Nº 16 , de 3 de Fevereiro de 2012  
Gerenciamento e execução das atividades e serviços de saúde

## INDICADORES DE PRODUÇÃO - ATIVIDADE ASSISTENCIAL

### Considerações:

As metas e a atividade máxima estabelecidas por SMS/MC foi calculada, considerando-se 20 dias úteis de atividades/mês.

A partir do dia 22 de Outubro os atendimentos passaram a ser formalizados no PEP – prontuário eletrônico, e com isso, os dados de produção apresentados neste Relatório de Prestação de Contas foram coletados em sua maioria, manualmente por meio de registros realizados na recepção da UNICA, considerando as assinaturas de usuários na Ficha de Atendimento Ambulatorial – FAA, registros médicos em prontuários e outros extraídos do Sistema de Gestão informatizado MV.

A oferta do nº de vagas é regulada pela direção da atenção básica – SMS e o agendamento seguem os preceitos acordados pela regulação da SMS e o agendamento de é realizado pelo SIS – Mogi das Cruzes, sendo a UNICA responsável pelo agendamento dos retornos dos pacientes em tratamento contínuo e apresentação de resultados.

Nas Tabelas a seguir, apresentamos dados de produção, ÚNICA - Jundiapéba, referente ao período de 01 a 31 de Outubro de 2013.

Tabela 3 - Consultas Médicas – Atenção Básica

ATENÇÃO BÁSICA	Profissionais médicos	Carga Horária prevista	Atividade máxima	Carga Horária Praticada	Atividade mínima proporcional a carga horária praticada	Atividade máxima proporcional a carga horária praticada	Consultas realizadas	% Atividade mínima com carga horária reduzida	% Atividade máxima com carga horária reduzida	% Absenteísmo (média)
	Clínico Geral	156	624	156	530	624	614	116%	98,40%	15,50%
	Pediatria	160	640	160	544	640	496	91%	77,50%	20,50%
	Ginecologia	80	352	80	299	352	377	126%	107,10%	16,50%
<b>TOTAL</b>	<b>396</b>	<b>1616</b>	<b>396</b>	<b>1374</b>	<b>1616</b>	<b>1487</b>				

Gráfico 1 – Evolução do atendimento

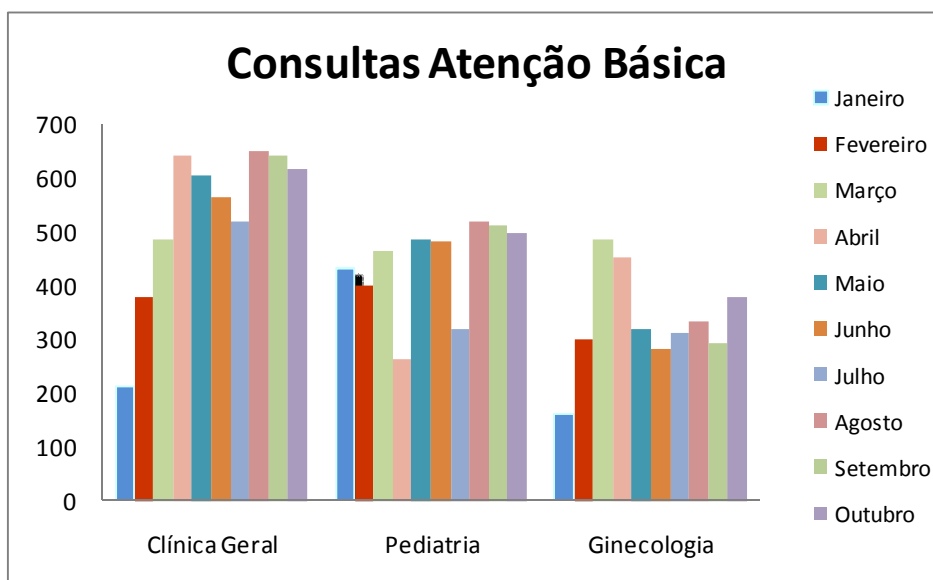

**Justificativas:**

A oferta do nº de vagas é regulada pela direção da atenção básica – SMS e o agendamento seguem os preceitos acordados pela regulação da SMS e o agendamento de é realizado pelo SIS – Mogi das Cruzes, sendo a UNICA responsável pelo agendamento dos retornos dos pacientes em tratamento contínuo e apresentação de resultados.

O agendamento é de responsabilidade do SIS, através de ligações a Central e utilizações do sistema de Totens do município, sendo a UNICA isenta da responsabilidade dos agendamentos.

**Clínico Geral**

Lotação de 04 (quatro) profissionais, com carga horária total de 156 horas/mês. Foram realizadas 614 consultas, sendo a atividade máxima proporcional à carga horária é de 624 consultas.

**Pediatria**

Lotação de 02 (dois) profissionais médicos, com carga horária de 160 horas/mês, conforme previsto em contrato.

Foram realizadas 496 consultas, sendo a atividade máxima proporcional à carga horária é de 640 consultas. Observamos um percentual de absenteísmo significativo para essa modalidade.

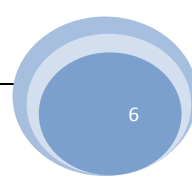



# CENTRO DE ESTUDOS E PESQUISAS "DR. JOÃO AMORIM"

**Organização Social**

**Gestão de Saúde**

CONTRATO DE GESTÃO Nº 16, de 3 de Fevereiro de 2012  
Gerenciamento e execução das atividades e serviços de saúde

## Ginecologia

Lotação de 02 (dois) profissionais médicos, com carga horária total de 80 horas/mês.

Foram realizadas 377 consultas, sendo que a atividade máxima prevista para a carga horária é de 352 consultas.

Tabela 4 – Consultas Médicas Especializadas

	Profissionais médicos	Carga Horária prevista	Atividade máxima prevista	Carga Horária (praticada)	Atividade mínima proporcional a carga horária praticada	Atividade máxima proporcional a carga horária praticada	Consultas realizadas	% Atividade mínima com carga horária proporcional	% Atividade máxima com carga horária proporcional	% Absenteísmo (média)
<b>ESPECIALIDADES</b>	<b>Cardiologia</b>	120	496	120	422	496	146	35%	29,44%	5,0%
	<b>Dermatologia</b>	60	272	60	231	272	251	109%	92,28%	9,0%
	<b>Cirurgia Geral</b>	40	176	40	150	176	232	155%	131,82%	6,0%
	<b>Neurologia</b>	30	144	30	122	144	265	217%	184,03%	11,0%
	<b>Gastroenterologia</b>	80	320	80	272	320	306	113%	95,63%	4,5%
	<b>Cirurgia Vascul</b>	40	176	40	150	176	118	79%	67,05%	14,5%
	<b>Mastologia</b>	20	96	20	82	96	102	125%	106,25%	6,0%
	<b>Geriatria</b>	40	176	40	150	176	189	126%	107,39%	2,0%
	<b>Ginecologia Espec.</b>	20	96	20	82	96	91	112%	94,79%	6,0%
	<b>Endocrinologista</b>	32	128	40	136	160	187	138%	116,88%	6,5%
	<b>Urologia</b>	120	528	120	449	528	559	125%	105,87%	4,5%
<b>TOTAL</b>	<b>602</b>	<b>2608</b>	<b>610</b>	<b>2244</b>	<b>2640</b>	<b>2446</b>				

Gráfico 2 – Evolução do atendimento

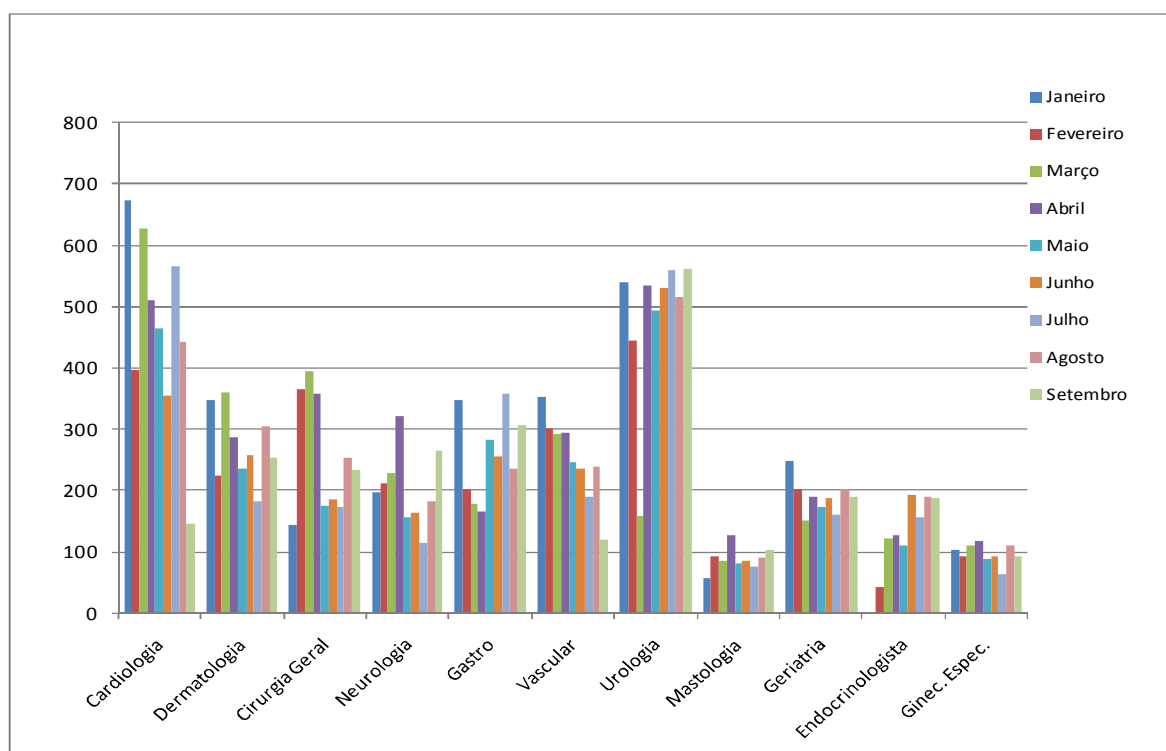



# CENTRO DE ESTUDOS E PESQUISAS “DR. JOÃO AMORIM”

Organização Social

Gestão de Saúde

CONTRATO DE GESTÃO Nº 16 , de 3 de Fevereiro de 2012  
Gerenciamento e execução das atividades e serviços de saúde

## Justificativas:

---

As vagas são ofertadas pela UNICA, conforme a carga horária contratada e o agendamento seguem os preceitos acordados junto à regulação da SMS com ligações realizados pelo SIS – Mogi das Cruzes, sendo a UNICA responsável pelo agendamento dos retornos dos pacientes em tratamento contínuo e apresentação de resultados.

Conforme novo plano de trabalho acordado em CTA para o ano de 2013, o nº total máxima de consultas programadas foi de 2736 para o mês de Junho e o nº total de atendimentos realizados nas especialidades foi de 2425 consultas.

Foram considerados 22 dias úteis, e os números de atendimentos foram coletados através da FAA, lembrando que com a implantação do PEP ainda não temos acesso aos números de procedimentos de pequenas cirurgias e dermatologia.

### Cardiologia

---

Lotação de 02 (dois) profissionais, totalizando 120 horas/mês

Foram realizadas 526 consultas, sendo que a atividade máxima prevista para a carga horária é de 496 consultas.

### Dermatologia

---

Lotação de 02 (dois) profissionais, com 60 horas/mês

Foram realizadas 333 consultas, sendo que a atividade máxima prevista para a carga horária é de 272 consultas. Esses dados são consultas e procedimentos realizados no mês.

### Cirurgia Geral

---

Lotação de 02 (dois) profissionais, com carga horária de 40 horas/mês.

Foram realizadas 154 atendimentos, sendo que a atividade máxima prevista para a carga horária é de 176 consultas. Esses dados são consultas e procedimentos realizados no mês.

### Endocrinologia

---

Lotação de 02(dois) profissionais, com carga horária de 32 horas/mês.

Foram realizadas 205 atendimentos, sendo que a atividade máxima prevista para a carga horária é 160 consultas.





# CENTRO DE ESTUDOS E PESQUISAS “DR. JOÃO AMORIM”

## Organização Social

## Gestão de Saúde

CONTRATO DE GESTÃO Nº 16 , de 3 de Fevereiro de 2012  
Gerenciamento e execução das atividades e serviços de saúde

### Neurologia

---

Lotação de 01 (um) profissional com carga horária de 30 horas/mês.

Foram realizadas 336 consultas, sendo que a atividade máxima prevista para a carga horária é de 144 consultas.

### Gastroenterologia

---

Lotação de 02(dois) profissionais, com carga horária de 80 horas/mês.

Foram realizadas 216 consultas, sendo que a atividade máxima prevista para a carga horária é de 320 consultas. Ressaltamos que a Dra. Camila Garso Secomandi gozou férias no período de 01/10/2013 à 30/10/2013.

### Cirurgia Vascular

---

Lotação de 02(dois) profissionais, com carga horária de 40 horas/mês.

Foram realizadas 75 consultas, sendo que a atividade máxima prevista para a carga horária é de 176 consultas. Ressaltamos que a Dra. Maria Luiza Mazzer Pasquoto saiu para licença maternidade a partir do dia 06/09/2013. Médico sendo contratado para cobrir licença maternidade no mês de novembro.

### Urologia

---

Lotação de 02(dois) profissionais, com carga horária de 120 horas/mês.

Foram realizadas 220 consultas, sendo que a atividade máxima prevista para a carga horária é de 528 consultas. Ressaltamos que a Dr. Guilherme Schmidt Unterkircher gozou férias no período de 01/09/2013 à 30/09/2013.

### Mastologia

---

Lotação de 01(um) profissional, com carga horária de 20 horas/mês.

Foram realizadas 57 consultas, sendo que a atividade máxima prevista para a carga horária é de 96 consultas.

As vagas são utilizadas pela Única e pela Regulação da Secretaria Municipal de Saúde.

### Ginecologia Especializada

---

Lotação de 01 (um) profissional, com carga horária de 20 horas/mês.

Foram realizadas 113 consultas, sendo que a atividade máxima prevista para a carga horária é de 96 consultas. As vagas são utilizadas pela Única e pela regulação da Secretaria Municipal de Saúde.



# CENTRO DE ESTUDOS E PESQUISAS "DR. JOÃO AMORIM"

Organização Social

Gestão de Saúde

CONTRATO DE GESTÃO Nº 16, de 3 de Fevereiro de 2012  
Gerenciamento e execução das atividades e serviços de saúde

Geriatra

Lotação de 01 (um) profissional, com carga horária de 40 horas/mês.

Foram realizadas 190 consultas, sendo que a atividade máxima prevista para a carga horária é de 176 consultas.

Tabela 5 – Saúde Bucal – Atenção Básica

SAÚDE BUCAL Atenção Básica	Profissionais	Atividade Mínima	Atividade máxima	Consultas realizadas	% Atividade mínima	% Atividade máxima	% Absentéismo
	Consultas		256	320	281	110%	88%
Procedimentos		544	640	991	182%	155%	0%

Gráfico 3 – Evolução do atendimento

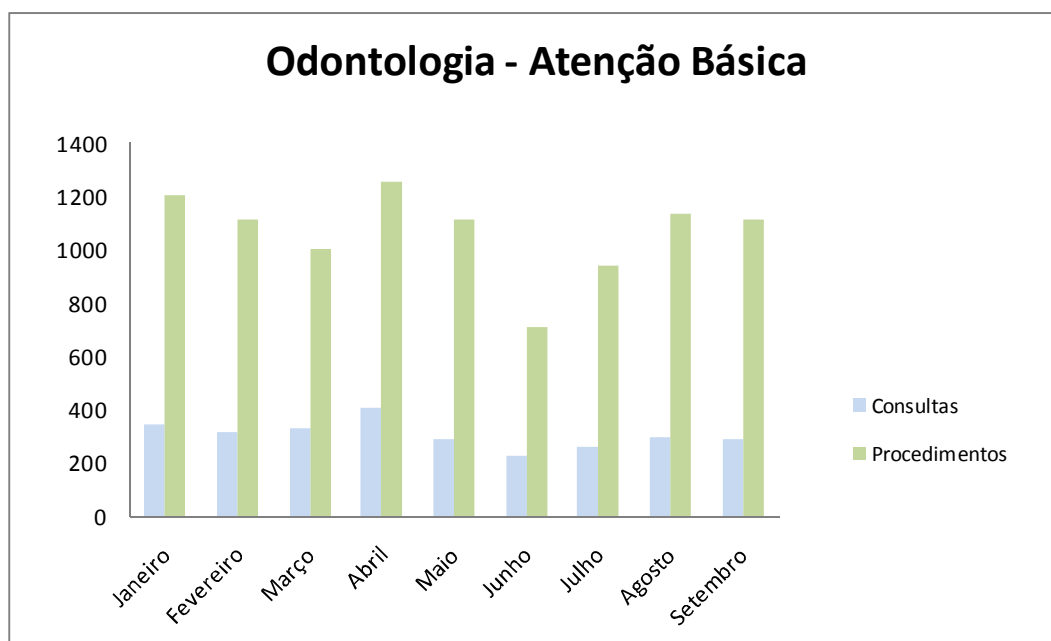

Justificativas:

Agendamento realizado pela Secretaria Municipal de Saúde (Coordenação de Odontologia).

O quadro de atividades máxima e mínima mantém o contrato, porém com diferença de Profissionais e no horário de funcionamento da Unidade, conforme ATA da Reunião do CTA do dia 10/04/2013. (em anexo)



# CENTRO DE ESTUDOS E PESQUISAS "DR. JOÃO AMORIM"

Organização Social

Gestão de Saúde

CONTRATO DE GESTÃO Nº 16, de 3 de Fevereiro de 2012  
Gerenciamento e execução das atividades e serviços de saúde

## Atenção Especializada: Consultas e Procedimentos

Lotação de 02 (dois) profissionais, com 160 horas/mês.

Observamos um percentual de absenteísmo significativo para essa modalidade.

Tabela 6 – Saúde Bucal – Atenção Especializada

SAÚDE BUCAL Especializada	Profissionais	Atividade Mínima	Atividade máxima	Consultas realizadas	% Atividade mínima	% Atividade máxima	% Absenteísmo
	Consultas		240	300	235	98%	78%
Procedimentos		544	640	600	110%	94%	0%

Gráfico 4 – Evolução do atendimento

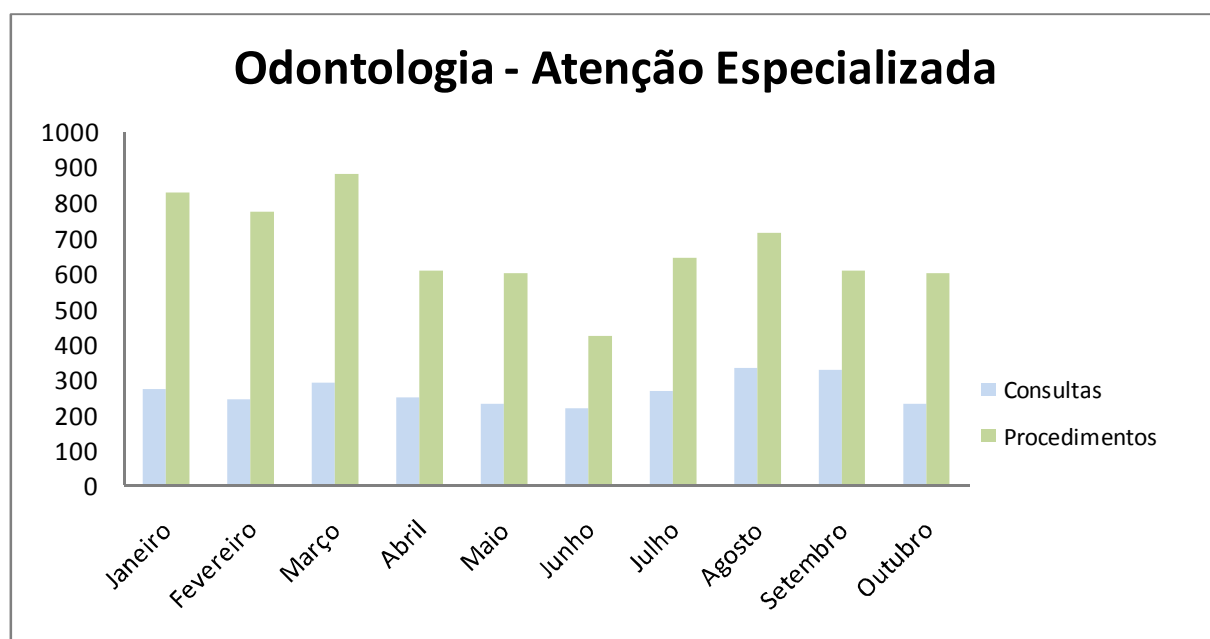

### Justificativas:

Foram realizadas consultas de 1ª vez aos pacientes regulados pela SMS e encaminhados para procedimentos cirúrgicos. Foram contabilizados os números em procedimentos através da coleta manual de dados e sistema MV, devido o sistema MV não apresentar possibilidade de efetuar todos os lançamentos realizados na atenção especializada.



## CENTRO DE ESTUDOS E PESQUISAS "DR. JOÃO AMORIM"

**Organização Social**

**Gestão de Saúde**

CONTRATO DE GESTÃO Nº 16, de 3 de Fevereiro de 2012  
Gerenciamento e execução das atividades e serviços de saúde

O quadro de atividades máxima e mínima mantém o contrato, porém com diferença de Profissionais e no horário de funcionamento da Unidade, conforme ATA da Reunião do CTA do dia 10/04/2013.

Tabela 7 – Serviços de Apoio Diagnóstico

SERVIÇOS DE APOIO DIAGNÓSTICO	Exames	Atividade máxima	Nº de exames realizados	% Atividade	% Absenteísmo
	Mamografia	500	539	107,80%	8%
	Eletroencefalografia	200	33	16,50%	6%
	Teste Ergométrico	100	91	91,00%	9%
	Holter	90	57	63,33%	2%
	MAPA	36	52	144,44%	2%
	Eletrocardiograma	800	213	26,63%	6%
	Ultrassonografia/ Ecocardiograma	736	694	94,29%	9%
	Coleta Laboratorial	800	809	101,13%	12%

Gráfico 5 – Evolução do atendimento

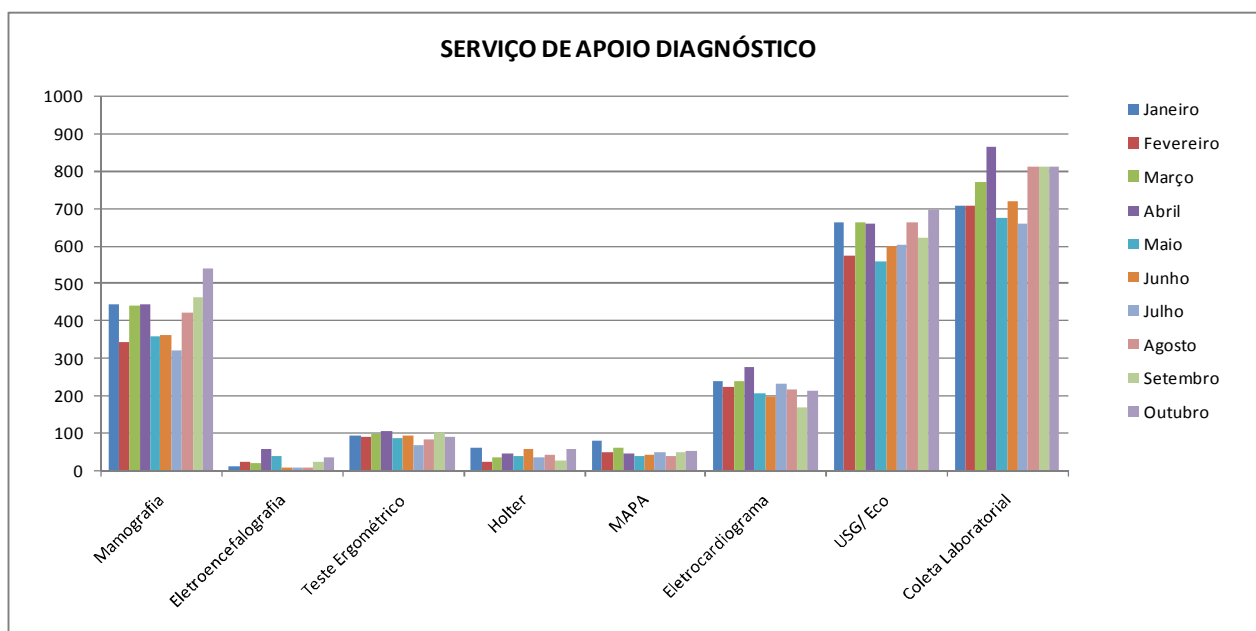

**Justificativas:**

As vagas são ofertadas pela UNICA, conforme números contratados pela SMS, o agendamento segue os preceitos acordados junto à regulação da SMS com ligações realizados pelo SIS – Mogi das Cruzes, sendo a UNICA responsável pelo agendamento dos exames dos pacientes que passaram em consulta na unidade.



# CENTRO DE ESTUDOS E PESQUISAS "DR. JOÃO AMORIM"

## Organização Social

## Gestão de Saúde

CONTRATO DE GESTÃO Nº 16 , de 3 de Fevereiro de 2012  
Gerenciamento e execução das atividades e serviços de saúde

### Mamografia e Eletroencefalograma

---

Conforme previsto em contrato, o volume contratado de exames é de 500 mamografias/mês, considerando a data de início de atividades, o volume realizado do mês foi de 539 mamografias e de 33 eletroencefalogramas.

### Teste Ergométrico

---

Exame realizado com aparelho da SMS. Foram realizados 91 exames.

### Mapa/Holter

---

As vagas são disponibilizadas para os pacientes da UNICA e para a regulação do município. Foram realizados 57 exames de Holter e 52 exames de MAPA.

### Eletrocardiograma

---

Exame com demanda espontânea, oferta maior do que a demanda, as vagas já foram disponibilizadas para os pacientes triados da regulação do município. Foram realizados 213 exames.

### Ultrassonografia/Ecocardiografia

---

Foram realizados 694 exames de Ultrassom, sendo eles: Ultrassom geral, medicina fetal, doppler vascular e ecocardiograma.

### Coleta Laboratorial

---

A coleta laboratorial é realizada das 07h00 as 10h00, com livre demanda para agendamento dos usuários das unidades do distrito de Jundiapéba com disponibilidade de 36 vagas por dia, totalizando em 809 coletas.



## CENTRO DE ESTUDOS E PESQUISAS “DR. JOÃO AMORIM”

Organização Social

Gestão de Saúde

CONTRATO DE GESTÃO Nº 16, de 3 de Fevereiro de 2012  
Gerenciamento e execução das atividades e serviços de saúde

Tabela 8 - Academia da Terceira Idade

Academia da 3ª Idade	Nº de Inscritos	Prática Corporal - Aulas	Prática corporal Participantes
	453	313	4586

A academia da terceira idade está com 453 alunos em prática esportiva.

Tabela 9 – Procedimentos de Enfermagem

PROCEDIMENTOS DE ENFERMAGEM	Administração de Medicação	Nº de Procedimentos Realizados
	Administração de Medicação	138
	Aferição de Pressão Arterial	1390
	Avaliação Antropométrica	1688
	Circunferência Abdominal	21
	Coleta de Papanicolaou	42
	Curativo Grau I (Por Paciente)	157
	Glicemia Capilar	679
	Inalação ou Nebulização	8
	Medicação Injetável	0
	Medicação Oral	0
	Orientação Individual	0
	Pesagem	1688
	Remoção	0
	Retirada de Pontos (Por Paciente)	33
	Temperatura	14
<b>Total</b>	<b>5858</b>	

### Justificativas:

A equipe de enfermagem – UNICA realiza assistência de enfermagem, aos usuários que passam em consultas da atenção básica, atenção especializada, procedimentos cirúrgicos e exames de apoio diagnóstico, por meio de fluxo estabelecido na pré - consulta, e ou apoio a diagnósticos, curativos, e atendimento às solicitações e/ou prescrições médicas.



# CENTRO DE ESTUDOS E PESQUISAS “DR. JOÃO AMORIM”

Organização Social

Gestão de Saúde

CONTRATO DE GESTÃO Nº 16 , de 3 de Fevereiro de 2012  
Gerenciamento e execução das atividades e serviços de saúde

Tabela 10 – Equipe Multiprofissional

EQUIPE MULTIPROFISSIONAL	Tipo de Atividade	Nº de Atendimentos Realizados
	Consultas Enfermagem	97
	Consultas Nutricionista	403
	Consultas Fisioterapia	818
<b>Total</b>	<b>1318</b>	

## Justificativas:

A equipe multiprofissional é composta por profissionais enfermeiros(as), nutricionistas e fisioterapeutas, as quais realizam atividades prestando atendimento aos pacientes através de demanda espontânea e agendada.

Nas consultas de enfermagem estão englobadas a assistência aos pacientes com o programa de Pré-Natal, Planejamento Familiar e Hiperdia.

O serviço de nutrição compreende a avaliação nutricional com orientações e acompanhamento aos usuários da academia da terceira idade e aos pacientes da UNICA com interação nas especialidades de Clínica Geral, Pediatria, Ginecologia, Cardiologia, Endocrinologia, Neurologia e Gastroenterologia.

O serviço de Fisioterapia realiza avaliação física e orientações de melhor prática esportiva para os usuários da academia da terceira idade.

## Farmácia

A equipe de Farmácia – UNICA é composta por 01(uma) Farmacêutica, e 03 (três) Técnicos de farmácia. A Farmácia realiza entrega de medicamentos aos usuários que passam em consultas da atenção básica, atenção especializada e procedimentos cirúrgicos desta Unidade e também atende receitas oriundas de outras Unidades. Segue dados de dispensação de medicamentos nesta Unidade.

Tabela 11 – Dispensação de Medicamentos

Cadastrados	OUTUBRO	Média 2013
<b>Receitas da Unidade</b>	2635	2270
<b>Receitas de Outras Unidades</b>	938	783
<b>Antibióticos</b>	257	327
<b>RDC 344/98</b>	351	254
<b>TOTAL</b>	<b>3573</b>	<b>3304</b>

Gráfico 6 – Dispensação e Comparativo entre meses

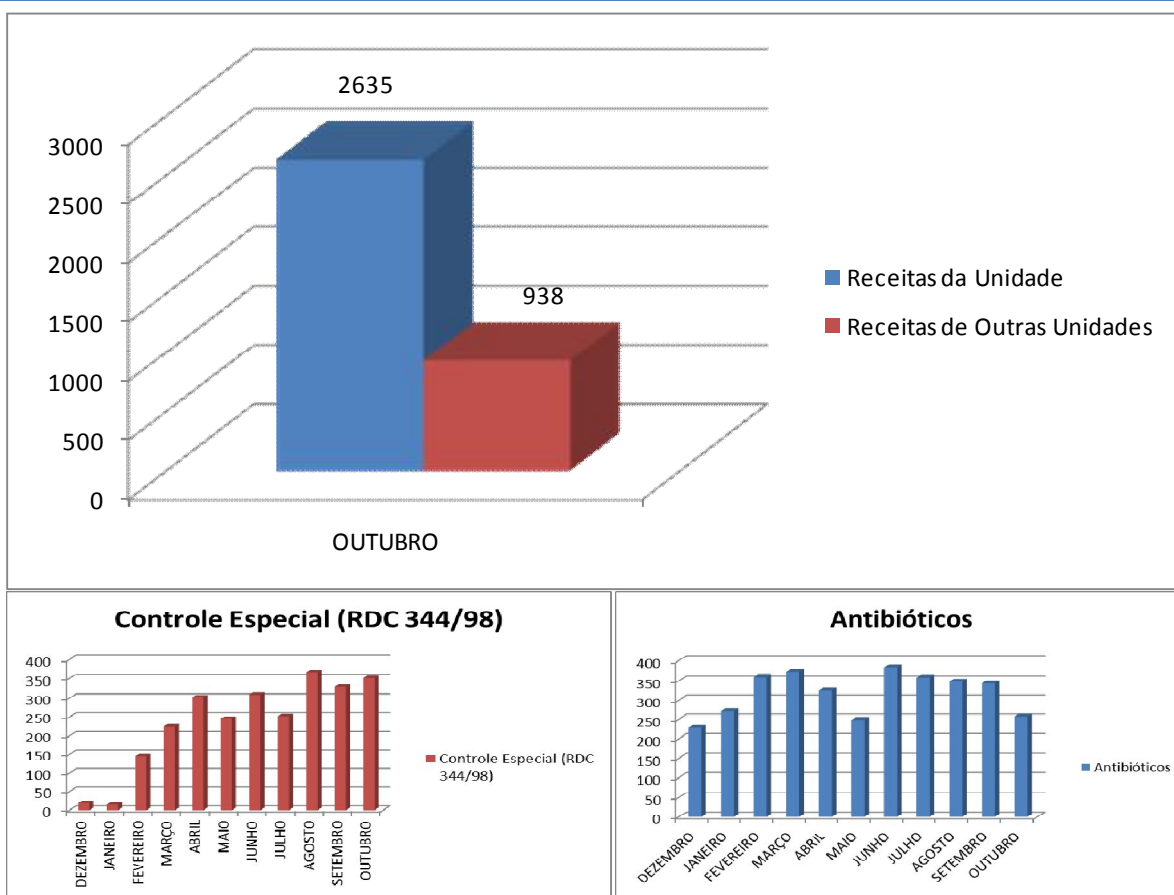

**Eventos do mês:**

Ressaltamos que no mês de Outubro tivemos eventos com mostrado a seguir:

1. Palestra de Nutrição – Foi ministrada palestras no dia 23/10/2013 pela Nutricionista da ÚNICA Maria Carolina Vieira Marrano, para 80 crianças a pedido da Congregaç o das Irm s Ursulinas da Sagrada Fam lia e da Prefeitura Municipal de Mogi das Cruzes.





## CENTRO DE ESTUDOS E PESQUISAS “DR. JOÃO AMORIM”

### Organização Social

### Gestão de Saúde

CONTRATO DE GESTÃO Nº 16 , de 3 de Fevereiro de 2012  
Gerenciamento e execução das atividades e serviços de saúde

2. Lançamento da Campanha Pense Rosa – Evento dia 07/10/2013 no auditório da ÚNICA para aproximadamente 120 pessoas para apresentação da campanha Pense Rosa à Imprensa e a comunidade.
3. Curso de atualização em feridas – Curso ministrado no dia 14/10/13 e 21/10/13 pela Escola de Saúde Cejam no auditório da ÚNICA para os enfermeiros de todas as unidades Cejam do Município, com o intuito da criação de protocolos de feridas.

### Calendário de Atendimento:

CALENDÁRIO 10/2013		
01/10/2013		
ATENÇÃO BÁSICA		
Nome	Especialidade	Carga Horária
Marcos Shoiti Horigome	Pediatria	05hs
Willian Sleiman Khouri	Pediatria	04hs
Luiz Antonio	Clínico Geral	12hs
Sandro Rodrigues Fernandes	Ginecologista	12hs
ATENÇÃO ESPECIALIZADA		
Nome	Especialidade	Carga Horária
Ana Carolina F. Antunes	Dermatologista	06hs
Guilherme S. Unterkircher	Urologia	06hs
Alvaro de Souza Silva	Geriatría	06hs

02/10/2013		
ATENÇÃO BÁSICA		
Nome	Especialidade	Carga Horária
Marcos Shoiti Horigome	Pediatria	05hs
ATENÇÃO ESPECIALIZADA		
Nome	Especialidade	Carga Horária
Roberto Moretti	Cardiologia	12hs
Giuliana W. Piergallini	Dermatologista	06hs
Guilherme S. Unterkircher	Urologia	06hs



## CENTRO DE ESTUDOS E PESQUISAS "DR. JOÃO AMORIM"

Organização Social

Gestão de Saúde

CONTRATO DE GESTÃO Nº 16, de 3 de Fevereiro de 2012  
Gerenciamento e execução das atividades e serviços de saúde

03/10/2013		
ATENÇÃO BÁSICA		
Nome	Especialidade	Carga Horária
Willian Sleiman Khouri	Pediatra	04hs
Karina Moura	Clínico Geral	06hs
ATENÇÃO ESPECIALIZADA		
Nome	Especialidade	Carga Horária
Paulo Saraiva	Cardiologia	06hs
Giuliana W. Piergallini	Dermatologista	06hs
Rodrigo Gil	Gastroenterologia	12hs
Guilherme S. Unterkircher	Urologia	06hs
Alvaro de Souza Silva	Geriatria	06hs
Sandro Rodrigues Fernandes	Ginec. Especializada	06hs
Marcelo Prado Melo	Endocrinologista	02hs

04/10/2013		
ATENÇÃO BÁSICA		
Nome	Especialidade	Carga Horária
Marcos Shoiti Horigome	Pediatra	05hs
Willian Sleiman Khouri	Pediatra	04hs
Carolina de Freitas T. da Silva	Clínico Geral	12hs
Andrea Jacqueline Pichara	Ginecologista	12hs
ATENÇÃO ESPECIALIZADA		
Nome	Especialidade	Carga Horária
Luiz Coelho	Cirurgia Geral	06hs
Guilherme S. Unterkircher	Urologia	06hs
Rafael F. O. Maksud	Psiquiatria	06hs
Rejane Vaz Bezerra Cruz	Endocrinologista	12hs



## CENTRO DE ESTUDOS E PESQUISAS "DR. JOÃO AMORIM"

Organização Social

Gestão de Saúde

CONTRATO DE GESTÃO Nº 16 , de 3 de Fevereiro de 2012  
Gerenciamento e execução das atividades e serviços de saúde

07/10/2013		
ATENÇÃO BÁSICA		
Nome	Especialidade	Carga Horária
Marcos Shoiti Horigome	Pediatria	05hs
Willian Sleiman Khouri	Pediatria	04hs
Milton Francisco A. Cruz	Clínico Geral	12hs
ATENÇÃO ESPECIALIZADA		
Nome	Especialidade	Carga Horária
Paulo Saraiva	Cardiologia	12hs
Rodrigo Gil	Cirurgia Geral	06hs
Henry Soiti Sasai	Urologia	12hs
Claudio Magoga Filho	Mastologista	06hs

08/10/2013		
ATENÇÃO BÁSICA		
Nome	Especialidade	Carga Horária
Marcos Shoiti Horigome	Pediatria	05hs
Willian Sleiman Khouri	Pediatria	04hs
Luiz Antonio	Clínico Geral	12hs
Sandro Rodrigues Fernandes	Ginecologista	12hs
ATENÇÃO ESPECIALIZADA		
Nome	Especialidade	Carga Horária
Paulo Saraiva	Cardiologia	06hs
Ana Carolina F. Antunes	Dermatologista	06hs
Diel da Costa	Cirurgia Vascular	12hs
Luiz Renato Amaral	Neurologia	12hs
Alvaro de Souza Silva	Geriatria	06hs



## CENTRO DE ESTUDOS E PESQUISAS “DR. JOÃO AMORIM”

Organização Social

Gestão de Saúde

CONTRATO DE GESTÃO Nº 16 , de 3 de Fevereiro de 2012  
Gerenciamento e execução das atividades e serviços de saúde

09/10/2013		
ATENÇÃO BÁSICA		
Nome	Especialidade	Carga Horária
Marcos Shoiti Horigome	Pediatra	05hs
Willian Sleiman Khouri	Pediatra	04hs
ATENÇÃO ESPECIALIZADA		
Nome	Especialidade	Carga Horária
Roberto Moretti	Cardiologia	12hs
Giuliana W. Piergallini	Dermatologista	06hs
Rejane Vaz Bezerra Cruz	Endocrinologista	12hs

10/10/2013		
ATENÇÃO BÁSICA		
Nome	Especialidade	Carga Horária
Willian Sleiman Khouri	Pediatra	04hs
Karina Moura	Clínico Geral	06hs
ATENÇÃO ESPECIALIZADA		
Nome	Especialidade	Carga Horária
Paulo Saraiva	Cardiologia	06hs
Rodrigo Gil	Gastroenterologia	12hs
Luiz Renato Amaral	Neurologia	12hs
Alvaro de Souza Silva	Geriatria	06hs
Sandro Rodrigues Fernandes	Ginec. Especializada	06hs
Marcelo Prado Melo	Endocrinologista	02hs



## CENTRO DE ESTUDOS E PESQUISAS "DR. JOÃO AMORIM"

Organização Social

Gestão de Saúde

CONTRATO DE GESTÃO Nº 16 , de 3 de Fevereiro de 2012  
Gerenciamento e execução das atividades e serviços de saúde

11/10/2013		
ATENÇÃO BÁSICA		
Nome	Especialidade	Carga Horária
Marcos Shoiti Horigome	Pediatra	05hs
Willian Sleiman Khouri	Pediatra	04hs
Carolina de Freitas T. da Silva	Clínico Geral	12hs
Andrea Jacqueline Pichara	Ginecologista	12hs
ATENÇÃO ESPECIALIZADA		
Nome	Especialidade	Carga Horária
Luiz Coelho	Cirurgia Geral	06hs
Luiz Renato Amaral	Neurologia	06hs
Rafael F. O. Maksud	Psiquiatria	06hs

14/10/2013		
ATENÇÃO BÁSICA		
Nome	Especialidade	Carga Horária
Marcos Shoiti Horigome	Pediatra	05hs
Willian Sleiman Khouri	Pediatra	04hs
Milton Francisco A. Cruz	Clínico Geral	12hs
ATENÇÃO ESPECIALIZADA		
Nome	Especialidade	Carga Horária
Paulo Saraiva	Cardiologia	12hs
Giuliana W. Piergallini	Dermatologista	06hs
Rodrigo Gil	Cirurgia Geral	06hs
Henry Soiti Sasai	Urologia	12hs
Claudio Magoga Filho	Mastologista	06hs



## CENTRO DE ESTUDOS E PESQUISAS “DR. JOÃO AMORIM”

Organização Social

Gestão de Saúde

CONTRATO DE GESTÃO Nº 16 , de 3 de Fevereiro de 2012  
Gerenciamento e execução das atividades e serviços de saúde

15/10/2013		
ATENÇÃO BÁSICA		
Nome	Especialidade	Carga Horária
Marcos Shoiti Horigome	Pediatra	05hs
Willian Sleiman Khouri	Pediatra	04hs
Luiz Antonio	Clínico Geral	12hs
Sandro Rodrigues Fernandes	Ginecologista	12hs
ATENÇÃO ESPECIALIZADA		
Nome	Especialidade	Carga Horária
Paulo Saraiva	Cardiologia	06hs
Ana Carolina F. Antunes	Dermatologista	06hs
Alvaro de Souza Silva	Geriatria	06hs

16/10/2013		
ATENÇÃO BÁSICA		
Nome	Especialidade	Carga Horária
Marcos Shoiti Horigome	Pediatra	05hs
Willian Sleiman Khouri	Pediatra	04hs
ATENÇÃO ESPECIALIZADA		
Nome	Especialidade	Carga Horária
Roberto Moretti	Cardiologia	12hs
Giuliana W. Piergallini	Dermatologista	06hs
Luiz Renato Amaral	Neurologia	06hs



## CENTRO DE ESTUDOS E PESQUISAS "DR. JOÃO AMORIM"

Organização Social

Gestão de Saúde

CONTRATO DE GESTÃO Nº 16 , de 3 de Fevereiro de 2012  
Gerenciamento e execução das atividades e serviços de saúde

17/10/2013		
ATENÇÃO BÁSICA		
Nome	Especialidade	Carga Horária
Willian Sleiman Khouri	Pediatria	04hs
Karina Moura	Clínico Geral	06hs
ATENÇÃO ESPECIALIZADA		
Nome	Especialidade	Carga Horária
Paulo Saraiva	Cardiologia	06hs
Giuliana W. Piergallini	Dermatologista	06hs
Rodrigo Gil	Gastroenterologia	12hs
Luiz Renato Amaral	Neurologia	12hs
Sandro Rodrigues Fernandes	Ginec. Especializada	06hs
Marcelo Prado Melo	Endocrinologista	02hs

18/10/2013		
ATENÇÃO BÁSICA		
Nome	Especialidade	Carga Horária
Marcos Shoiti Horigome	Pediatria	05hs
Willian Sleiman Khouri	Pediatria	04hs
Carolina de Freitas T. da Silva	Clínico Geral	12hs
Andrea Jacqueline Pichara	Ginecologista	12hs
ATENÇÃO ESPECIALIZADA		
Nome	Especialidade	Carga Horária
Luiz Coelho	Cirurgia Geral	06hs
Luiz Renato Amaral	Neurologia	06hs
Rafael F. O. Maksud	Psiquiatria	06hs
Rejane Vaz Bezerra Cruz	Endocrinologista	12hs



## CENTRO DE ESTUDOS E PESQUISAS “DR. JOÃO AMORIM”

Organização Social

Gestão de Saúde

CONTRATO DE GESTÃO Nº 16 , de 3 de Fevereiro de 2012  
Gerenciamento e execução das atividades e serviços de saúde

21/10/2013		
ATENÇÃO BÁSICA		
Nome	Especialidade	Carga Horária
Marcos Shoiti Horigome	Pediatria	05hs
Willian Sleiman Khouri	Pediatria	04hs
Milton Francisco A. Cruz	Clínico Geral	12hs
ATENÇÃO ESPECIALIZADA		
Nome	Especialidade	Carga Horária
Paulo Saraiva	Cardiologia	12hs
Rodrigo Gil	Cirurgia Geral	06hs
Henry Soiti Sasai	Urologia	12hs
Claudio Magoga Filho	Mastologista	06hs

22/10/2013		
ATENÇÃO BÁSICA		
Nome	Especialidade	Carga Horária
Marcos Shoiti Horigome	Pediatria	05hs
Willian Sleiman Khouri	Pediatria	04hs
Luiz Antonio	Clínico Geral	12hs
Sandro Rodrigues Fernandes	Ginecologista	12hs
ATENÇÃO ESPECIALIZADA		
Nome	Especialidade	Carga Horária
Paulo Saraiva	Cardiologia	06hs
Ana Carolina F. Antunes	Dermatologista	06hs
Diel da Costa	Cirurgia Vascular	12hs
Alvaro de Souza Silva	Geriatria	06hs





## CENTRO DE ESTUDOS E PESQUISAS “DR. JOÃO AMORIM”

Organização Social

Gestão de Saúde

CONTRATO DE GESTÃO Nº 16 , de 3 de Fevereiro de 2012  
Gerenciamento e execução das atividades e serviços de saúde

23/10/2013		
ATENÇÃO BÁSICA		
Nome	Especialidade	Carga Horária
Marcos Shoiti Horigome	Pediatra	05hs
Willian Sleiman Khouri	Pediatra	04hs
ATENÇÃO ESPECIALIZADA		
Nome	Especialidade	Carga Horária
Roberto Moretti	Cardiologia	12hs
Giuliana W. Piergallini	Dermatologista	06hs
Luiz Renato Amaral	Neurologia	06hs
Rejane Vaz Bezerra Cruz	Endocrinologista	12hs

24/10/2013		
ATENÇÃO BÁSICA		
Nome	Especialidade	Carga Horária
Willian Sleiman Khouri	Pediatra	04hs
Karina Moura	Clínico Geral	06hs
ATENÇÃO ESPECIALIZADA		
Nome	Especialidade	Carga Horária
Paulo Saraiva	Cardiologia	06hs
Giuliana W. Piergallini	Dermatologista	06hs
Rodrigo Gil	Gastroenterologia	12hs
Luiz Renato Amaral	Neurologia	12hs
Sandro Rodrigues Fernandes	Ginec. Especializada	06hs
Marcelo Prado Melo	Endocrinologista	02hs



## CENTRO DE ESTUDOS E PESQUISAS "DR. JOÃO AMORIM"

Organização Social

Gestão de Saúde

CONTRATO DE GESTÃO Nº 16 , de 3 de Fevereiro de 2012  
Gerenciamento e execução das atividades e serviços de saúde

25/10/2013		
ATENÇÃO BÁSICA		
Nome	Especialidade	Carga Horária
Marcos Shoiti Horigome	Pediatra	05hs
Willian Sleiman Khouri	Pediatra	04hs
Carolina de Freitas T. da Silva	Clínico Geral	12hs
Andrea Jacqueline Pichara	Ginecologista	12hs
ATENÇÃO ESPECIALIZADA		
Nome	Especialidade	Carga Horária
Luiz Coelho	Cirurgia Geral	06hs
Luiz Renato Amaral	Neurologia	06hs
Rafael F. O. Maksud	Psiquiatria	06hs

29/10/2013		
ATENÇÃO BÁSICA		
Nome	Especialidade	Carga Horária
Marcos Shoiti Horigome	Pediatra	05hs
Willian Sleiman Khouri	Pediatra	04hs
Luiz Antonio	Clínico Geral	12hs
Sandro Rodrigues Fernandes	Ginecologista	12hs
ATENÇÃO ESPECIALIZADA		
Nome	Especialidade	Carga Horária
Paulo Saraiva	Cardiologia	06hs
Ana Carolina F. Antunes	Dermatologista	06hs
Luiz Renato Amaral	Neurologia	12hs
Alvaro de Souza Silva	Geriatrics	12hs



## CENTRO DE ESTUDOS E PESQUISAS “DR. JOÃO AMORIM”

Organização Social

Gestão de Saúde

CONTRATO DE GESTÃO Nº 16 , de 3 de Fevereiro de 2012  
Gerenciamento e execução das atividades e serviços de saúde

30/10/2013		
ATENÇÃO BÁSICA		
Nome	Especialidade	Carga Horária
Marcos Shoiti Horigome	Pediatra	05hs
Willian Sleiman Khouri	Pediatra	04hs
ATENÇÃO ESPECIALIZADA		
Nome	Especialidade	Carga Horária
Roberto Moretti	Cardiologia	12hs
Giuliana W. Piergallini	Dermatologista	06hs
Luiz Renato Amaral	Neurologia	06hs

31/10/2013		
ATENÇÃO BÁSICA		
Nome	Especialidade	Carga Horária
Willian Sleiman Khouri	Pediatra	04hs
Karina Moura	Clínico Geral	06hs
ATENÇÃO ESPECIALIZADA		
Nome	Especialidade	Carga Horária
Paulo Saraiva	Cardiologia	06hs
Giuliana W. Piergallini	Dermatologista	06hs
Rodrigo Gil	Gastroenterologia	12hs
Luiz Renato Amaral	Neurologia	12hs
Sandro Rodrigues Fernandes	Ginec. Especializada	06hs
Marcelo Prado Melo	Endocrinologista	02hs



## CENTRO DE ESTUDOS E PESQUISAS "DR. JOÃO AMORIM"

Organização Social

Gestão de Saúde

CONTRATO DE GESTÃO Nº 16, de 3 de Fevereiro de 2012  
Gerenciamento e execução das atividades e serviços de saúde

Anexos:



### PREFEITURA MUNICIPAL DE MOGI DAS CRUZES SECRETARIA MUNICIPAL DE SAÚDE

Aos dez dias do mês de abril do ano de dois mil e treze, na Sede do Núcleo Técnico do Centro de Estudos e Pesquisas "Dr. João Amorim" – CEJAM, na presença dos representantes dos senhores: Álfio Chufalo Filho, Sandra Maria Bertaioli, Margarida A. J. Mendes, Marise Ap. Gregório Alves de Amorim e dos representantes do CEJAM os senhores: Dr. Zeno Morrone Junior, Juliana Alves e Andressa Junqueira. Teve início a reunião com a senhora Andressa expondo a possibilidade de redução do horário de funcionamento da UNICA para fechamento as 17:00 horas, explica que tal redução ocasionará uma reestruturação no quadro de colaboradores da unidade, bem como uma readequação da carga horária das especialidades médicas e dos exames de apoio, conforme planilha anexa, e todos concordaram que os proventos do médico especialista deve ser diferenciado do médico das unidades 24 horas e que com a redução da carga horária em duas horas, esta diferença estaria de acordo com a capacitação profissional. A alteração do horário justifica-se pelo alto índice de absenteísmo no período das 17:00 as 19:00 horas, todos os presentes aprovaram a sugestão. A senhora Andressa informou a necessidade de mudança da sala onde atualmente funciona a regulação médica devido à regularização do projeto junto a Vigilância Sanitária, ficando acertado que a regulação será remanejada dentro da própria unidade. Foi apresentada pela senhora Juliana proposta de ratear os custos do Núcleo Técnico entre os contratos uma vez que os serviços ali executados são para benefício de todos, os membros presente aprovaram a sugestão. Foi oferecida a palavra a quem dela quisesse fazer uso, isso para quaisquer observações, sendo que nada foi dito contrario ao exposto. E como nada mais houvesse a decidir ou a tratar, deu por encerrado os trabalhos da reunião, do que, para constar, eu, *Jacques* Margarida Ap. Jacques Mendes, lavrei a presente ata, colhendo-se as assinaturas de todos os membros presentes.

  
Marise Ap. Alves Gregório de Amorim  
  
Zeno Morrone Junior

  
Sandra Maria Bertaioli  
  
Álfio Chufalo Filho  
  
Juliana Alves

  
Andressa Junqueira



## PREFEITURA MUNICIPAL DE MOGI DAS CRUZES SECRETARIA MUNICIPAL DE SAÚDE

### Proposta de Redução de Carga Horária Médica de Especialidade

Especialidades	Quadro Atual	Redução proposta	Quadro Aprovado
Vascular	24 h/semana	12 h/semana	12 h/semana
Cirurgia	24 h/semana	12 h/semana	12 h/semana
Mastologista	12 h/semana	6 h/semana	6 h/semana
GO especialidade	12 h/semana	6 h/semana	6 h/semana
Cardiologia	42 h/semana	6 h/semana	36 h/semana
Dermatologia	18 h/semana	0	18 h/semana
Urologia	36 h/semana	0	36 h/semana
Endocrinologia	9 h/semana	0	9 h/semana
Gastroclínica	24 h/semana	0	24 h/semana
Geriatria	12 h/semana	0	12 h/semana
Neurologia	15 h/semana	0	15 h/semana
<b>Total</b>	<b>228 h/semana</b>	<b>42 h/semana</b>	<b>186 h/semana</b>

Colaboradores	Quadro Atual	Redução proposta	Quadro Aprovado
Aux. Téc. Administrativo	16	04	12
Auxiliar de Enfermagem	14	04	10
Infermeiro	03	01	02
Educador Físico	02	0	02
Fisioterapeuta	02	0	02
Técnico de Farmácia	04	01	03
Farmacêutico	01	0	01
Cirurgião Dentista	05	01	04
Técnico Saúde Bucal	04	02	02
Gerente	01	0	01
Fiscalização Administrativo	01	0	01
Supervisor Técnico	01	0	01
Assistente Social	01	01	0
Analista de Sistema	01	0	01
Nutricionista	01	0	01
Orientador de Público	04	01	03
<b>Total</b>	<b>61</b>	<b>15</b>	<b>46</b>

Exames Diagnósticos	Quadro Atual	Redução proposta	Quadro Aprovado
Mamografia	500	200	300
Eletroencefalograma	100	50	50
Teste Ergométrico	200	0	200
Holter	90	0	90
Mega	36	0	36
Electrocardiograma	600	300	300
USG / Ecocardiograma	736	0	736
<b>Total</b>	<b>2262</b>	<b>550</b>	<b>1712</b>