



## CENTRO DE ESTUDOS E PESQUISAS “DR. JOÃO AMORIM”

Organização Social

Gestão de Saúde

CONTRATO DE GESTÃO Nº 16 , de 3 de Fevereiro de 2012  
Gerenciamento e execução das atividades e serviços de saúde

### **CONTRATO DE GESTÃO Nº 16/2012**

## **“Unidade Clínica Ambulatorial “ Dr. Arthur Domingos Fais” UNICA**

**Relatório Prestação de Contas  
Período: Junho 2013**



# CENTRO DE ESTUDOS E PESQUISAS “DR. JOÃO AMORIM”

Organização Social

Gestão de Saúde

CONTRATO DE GESTÃO Nº 16 , de 3 de Fevereiro de 2012  
Gerenciamento e execução das atividades e serviços de saúde

## SUMÁRIO

COBERTURA.....	4
Tabela 1– População Estimada.....	4
FORÇA DE TRABALHO .....	4
Tabela 2 - Força de Trabalho.....	4
INDICADORES DE PRODUÇÃO - ATIVIDADE ASSISTENCIAL .....	5
Considerações: .....	5
Tabela 3 - Consultas Médicas – Atenção Básica .....	6
Gráfico 1 – Evolução do atendimento.....	6
Justificativas: .....	6
Clínico Geral.....	7
Pediatria .....	7
Ginecologia.....	7
Tabela 4 - Consultas Médicas – Especialidades.....	8
Gráfico 2 – Evolução do atendimento.....	8
Justificativas: .....	9
Dermatologia .....	9
Cirurgia Geral .....	9
Endocrinologia.....	9
Neurologia.....	10
Gastroenterologia.....	10
Cirurgia Vasculard.....	10
Urologia.....	10
Mastologia.....	10
Ginecologia Especializada.....	11
Geriatrics.....	11
Gráfico 3 – Evolução do atendimento .....	11
Justificativas: .....	11
Atenção Básica: Consultas e Procedimentos.....	11
Tabela 5 - Saude Bucal - Atenção Básica.....	11



# CENTRO DE ESTUDOS E PESQUISAS “DR. JOÃO AMORIM”

## Organização Social

## Gestão de Saúde

CONTRATO DE GESTÃO Nº 16 , de 3 de Fevereiro de 2012  
Gerenciamento e execução das atividades e serviços de saúde

Tabela 6 – Saúde Bucal – Atenção Especializada.....	12
Gráfico 4 – Evolução do atendimento .....	12
Justificativas: .....	12
Atenção Especializada: Consultas e Procedimentos.....	13
Tabela 7 – Serviços de Apoio Diagnóstico .....	12
Gráfico 5 – Evolução do atendimento .....	13
Justificativas: .....	13
Mamografia e Eletroencefalograma .....	14
Teste Ergométrico.....	14
Mapa/ Holter .....	14
Eletrocardiograma .....	14
Ultrassonografia/Ecocardiografia.....	14
Coleta Laboratorial.....	14
Tabela 8 – Inscrições - Academia da 3ª Idade .....	15
Academia da Terceira Idade .....	15
Tabela 09 – Procedimentos de Enfermagem .....	15
Justificativas: .....	15
Tabela 10 – Equipe Multiprofissional .....	16
Justificativas: .....	16



# CENTRO DE ESTUDOS E PESQUISAS “DR. JOÃO AMORIM”

Organização Social

Gestão de Saúde

CONTRATO DE GESTÃO Nº 16, de 3 de Fevereiro de 2012  
Gerenciamento e execução das atividades e serviços de saúde

## AValiação e Acompanhamento de Serviços de Saúde

O presente relatório apresenta as atividades desenvolvidas pela UNICA – Unidade Clínica Ambulatorial, no período de 01 a 30 de Junho de 2013.

### COBERTURA

A Tabela 1 apresenta dados de população estimada, para área onde se localiza a UNICA – Jundiapéba, serviço de saúde, sob Gestão Direta CEJAM-OS Mogi das Cruzes.

Tabela 1– População Estimada

Região	População
Jundiapéba	39.073 habitantes

\* Segundo dados do Censo 2000 (IBGE)

### FORÇA DE TRABALHO

A força de trabalho existente na UNICA – Jundiapéba, segundo previsto em Plano de Trabalho está representado na Tabela 2, a seguir.

Tabela 2 - Força de Trabalho

ÚNICA	Administrativo						Saúde			Saúde Bucal		Apoio Técnico				
	Gerente	Supervisor Técnico Saúde	Encarregado Administrativo	Auxiliar Técnico Administrativo	Analista de Sistemas	Orientador de Público	Médico Especialista	Enfermeiro	Auxiliar Enfermagem	Cirurgião Dentista	Técnica Saúde Bucal	Farmacêutico	Técnico Farmácia	Educador Físico	Fisioterapeuta Junior	Nutricionista
2º TRIMESTRE	40 Horas	40 Horas	40 Horas	40 horas	40 Horas	40 horas	10 Horas	40 Horas	40 horas	20 horas	40 horas	40 Horas	30 horas	40 horas	30 horas	40 horas
	1	1	1	12	1	3	18	2	10	4	2	1	3	3	2	1



# CENTRO DE ESTUDOS E PESQUISAS “DR. JOÃO AMORIM”

Organização Social

Gestão de Saúde

CONTRATO DE GESTÃO Nº 16, de 3 de Fevereiro de 2012  
Gerenciamento e execução das atividades e serviços de saúde

O processo de contratação gradual, por trimestres permitirá a implantação de novos fluxos e rotinas contemplando o Plano de Trabalho anual, apresentado pela CEJAM – OS - Mogi das Cruzes. Todas as contratações previstas foram efetuadas.

## INDICADORES DE PRODUÇÃO - ATIVIDADE ASSISTENCIAL

### Considerações:

As metas e a atividade máxima estabelecidas por SMS/MC foi calculada, considerando-se 20 dias úteis de atividades/mês.

A partir do dia 22 de Outubro os atendimentos passaram a ser formalizados no PEP – prontuário eletrônico, e com isso, os dados de produção apresentados neste Relatório de Prestação de Contas foram coletados em sua maioria, manualmente por meio de registros realizados na recepção da UNICA, considerando as assinaturas de usuários na Ficha de Atendimento Ambulatorial – FAA, registros médicos em prontuários e outros extraídos do Sistema de Gestão informatizado MV.

A oferta do nº de vagas é regulada pela direção da atenção básica – SMS e o agendamento seguem os preceitos acordados pela regulação da SMS e o agendamento de é realizado pelo SIS – Mogi das Cruzes, sendo a UNICA responsável pelo agendamento dos retornos dos pacientes em tratamento contínuo e apresentação de resultados.

Nas Tabelas a seguir, apresentamos dados de produção, UNICA-Jundiapéba, referente ao período de 01 a 30 de Junho de 2013.

Tabela 3 - Consultas Médicas – Atenção Básica

ATENÇÃO BÁSICA	Profissionais médicos	Carga Horária prevista	Atividade máxima	Carga Horária Praticada	Atividade mínima proporcional a carga horária praticada	Atividade máxima proporcional a carga horária praticada	Consultas realizadas	% Atividade mínima com carga horária reduzida	% Atividade máxima com carga horária reduzida	% Absenteísmo (média)
	Clinico Geral	156	624	156	530	624	563	106%	90,22%	13,00%
	Pediatria	160	640	160	544	640	482	89%	75,31%	21,00%
	Ginecologia	80	352	80	299	352	280	94%	79,55%	16,00%
<b>TOTAL</b>	<b>396</b>	<b>1616</b>	<b>396</b>	<b>1374</b>	<b>1616</b>	<b>1325</b>				

Gráfico 1 – Evolução do atendimento

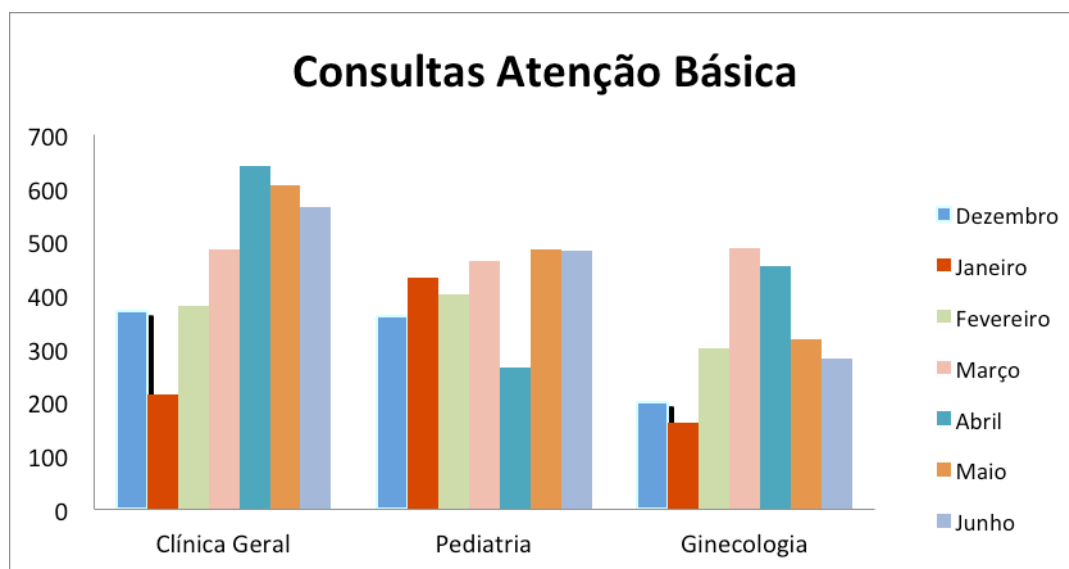
**Justificativas:**

A oferta do nº de vagas é regulada pela direção da atenção básica – SMS e o agendamento seguem os preceitos acordados pela regulação da SMS e o agendamento de é realizado pelo SIS – Mogi das Cruzes, sendo a UNICA responsável pelo agendamento dos retornos dos pacientes em tratamento contínuo e apresentação de resultados.

O agendamento é de responsabilidade do SIS, através de ligações a Central e utilizações do sistema de Totens do município, sendo a UNICA isenta da responsabilidade dos agendamentos.



# CENTRO DE ESTUDOS E PESQUISAS "DR. JOÃO AMORIM"

## Organização Social

## Gestão de Saúde

CONTRATO DE GESTÃO Nº 16, de 3 de Fevereiro de 2012  
Gerenciamento e execução das atividades e serviços de saúde

### Clínico Geral

Lotação de 04 (quatro) profissionais, com carga horária total de 156 horas/mês. Foram realizadas 563 consultas, sendo a atividade máxima proporcional à carga horária é de 624 consultas.

### Pediatria

Lotação de 02 (dois) profissionais médicos, com carga horária de 160 horas/mês, conforme previsto em contrato.

Foram realizadas 482 consultas, sendo a atividade máxima proporcional à carga horária é de 640 consultas. Observamos um percentual de absenteísmo significativo para essa modalidade.

### Ginecologia

Lotação de 02 (dois) profissionais médicos, com carga horária total de 80 horas/mês.

Foram realizadas 280 consultas, sendo que a atividade máxima prevista para a carga horária é de 352 consultas.

Tabela 4 – Consultas Médicas Especializadas

	Profissionais médicos	Carga Horária prevista	Atividade máxima prevista	Carga Horária (praticada)	Atividade mínima proporcional a carga horária praticada	Atividade máxima proporcional a carga horária praticada	Consultas realizadas	% Atividade mínima com carga horária proporcional	% Atividade máxima com carga horária proporcional	% Absenteísmo (média)
ESPECIALIDADES	Cardiologia	120	496	120	422	496	354	84%	71,37%	8%
	Dermatologia	60	272	60	231	272	256	111%	94,12%	15%
	Cirurgia Geral	40	176	40	150	176	185	124%	105,11%	11%
	Neurologia	30	144	30	122	144	163	133%	113,19%	9%
	Gastroenterologia	80	320	80	272	320	255	94%	79,69%	8%
	Cirurgia Vascul	60	272	60	231	272	236	102%	86,76%	10%
	Mastologia	20	96	20	82	96	84	103%	87,50%	8%
	Geriatria	40	176	40	150	176	187	125%	106,25%	10%
	Ginecologia Espec.	20	96	20	82	96	91	112%	94,79%	19%
	Endocrinologista	32	128	40	136	160	191	140%	119,38%	9%
	Urologia	120	528	120	449	528	528	118%	100,00%	8%
TOTAL		622	2704	630	2326	2736	2530			

Gráfico 2 – Evolução do atendimento

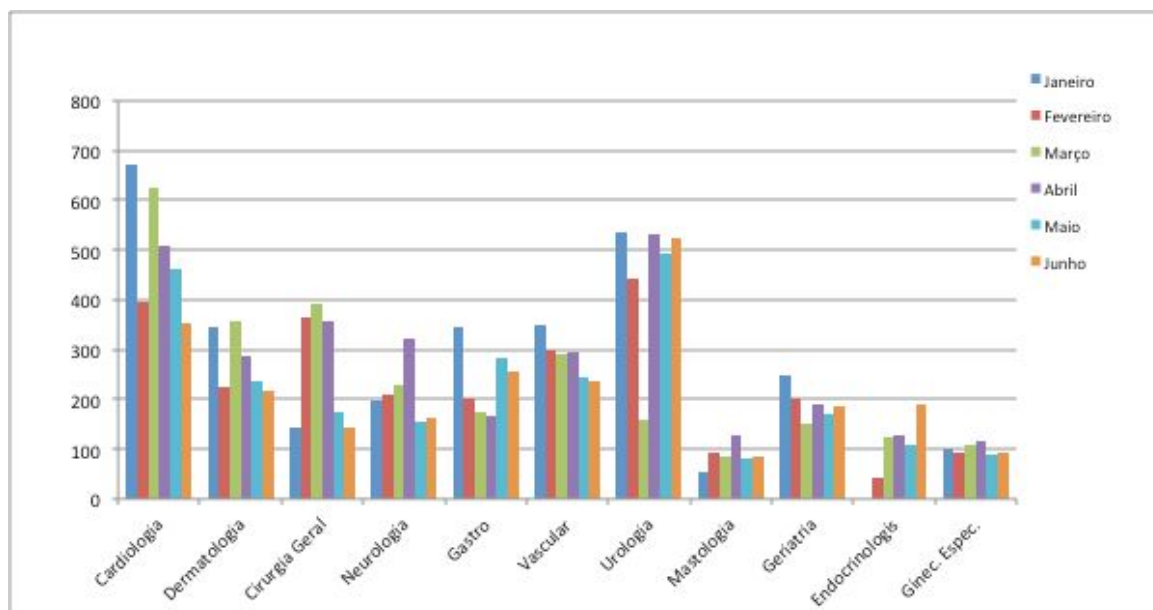

**Justificativas:**

As vagas são ofertadas pela UNICA, conforme a carga horária contratada e o agendamento seguem os preceitos acordados junto à regulação da SMS com ligações realizados pelo SIS – Mogi das Cruzes, sendo a UNICA responsável pelo agendamento dos retornos dos pacientes em tratamento contínuo e apresentação de resultados.

Conforme novo plano de trabalho acordado em CTA para o ano de 2013, o nº total mínimo de consultas programadas foi de 2704 para o mês de Junho e o nº total de atendimentos realizados nas especialidades foi de 2446 consultas.

Foram considerados 20 dias úteis, e os números de atendimentos foram coletados através da FAA, lembrando que com a implantação do PEP ainda não temos acesso aos números de procedimentos de pequenas cirurgias e dermatologia.





# CENTRO DE ESTUDOS E PESQUISAS "DR. JOÃO AMORIM"

## Organização Social

## Gestão de Saúde

CONTRATO DE GESTÃO Nº 16 , de 3 de Fevereiro de 2012  
Gerenciamento e execução das atividades e serviços de saúde

### Cardiologia

---

Lotação de 02 (dois) profissionais, totalizando 120 horas/mês

Foram realizadas 354 consultas, sendo que a atividade máxima prevista para a carga horária é de 496 consultas.

Ressaltamos que neste mês tivemos 02 (duas) faltas do Dr. Roberto Moretti Secomandi.

### Dermatologia

---

Lotação de 02 (dois) profissionais, com 60 horas/mês

Foram realizadas 256 consultas, sendo que a atividade máxima prevista para a carga horária é de 272 consultas. Esses dados são consultas e procedimentos realizados no mês.

### Cirurgia Geral

---

Lotação de 02 (dois) profissionais, com carga horária de 40 horas/mês.

Foram realizadas 185 atendimentos, sendo que a atividade máxima prevista para a carga horária é de 176 consultas. Esses dados são consultas e procedimentos realizados no mês.

### Endocrinologia

---

Lotação de 02(dois) profissionais, com carga horária de 32 horas/mês.

Foram realizadas 191 atendimentos, sendo que a atividade máxima prevista para a carga horária é 160 consultas.

### Neurologia

---

Lotação de 02 (dois) profissionais com carga horária de 30 horas/mês.

Foram realizadas 163 consultas, sendo que a atividade máxima prevista para a carga horária é de 144 consultas.

Ressaltamos que estamos atendendo com apenas um Médico Neurologista.



# CENTRO DE ESTUDOS E PESQUISAS "DR. JOÃO AMORIM"

## Organização Social

## Gestão de Saúde

CONTRATO DE GESTÃO Nº 16 , de 3 de Fevereiro de 2012  
Gerenciamento e execução das atividades e serviços de saúde

### Gastroenterologia

---

Lotação de 02(dois) profissionais, com carga horária de 80 horas/mês.

Foram realizadas 255 consultas, sendo que a atividade máxima prevista para a carga horária é de 320 consultas.

Ressaltamos que neste mês tivemos 02 (duas) faltas do Dra. Camila Garso Zanin.

### Cirurgia Vascular

---

Lotação de 02(dois) profissionais, com carga horária de 60 horas/mês.

Foram realizadas 236 consultas, sendo que a atividade máxima prevista para a carga horária é de 272 consultas.

### Urologia

---

Lotação de 02(dois) profissionais, com carga horária de 120 horas/mês.

Foram realizadas 528 consultas, sendo que a atividade máxima prevista para a carga horária é de 528 consultas.

### Mastologia

---

Lotação de 01(um) profissional, com carga horária de 20 horas/mês.

Foram realizadas 84 consultas, sendo que a atividade máxima prevista para a carga horária é de 96 consultas.

Não houve preenchimento total da agenda de mastologia. As vagas são utilizadas pela Única e pela regulação da Secretaria Municipal de Saúde.

### Ginecologia Especializada

---

Lotação de 01 (um) profissional, com carga horária de 20 horas/mês.

Foram realizadas 91 consultas, sendo que a atividade máxima prevista para a carga horária é de 96 consultas.

Geriatra

Lotação de 01 (um) profissional, com carga horária de 40 horas/mês.

Foram realizadas 187 consultas, sendo que a atividade máxima prevista para a carga horária é de 176 consultas.

Tabela 5 – Saúde Bucal – Atenção Básica

SAÚDE BUCAL Atenção Básica	Profissionais	Atividade Mínima	Atividade máxima	Consultas realizadas	% Atividade mínima	% Atividade máxima	% Absenteísmo
	<b>Consultas</b>	256	320	226	88%	71%	24%
	<b>Procedimentos</b>	544	640	704	129%	110%	0%

Gráfico 3 – Evolução do atendimento

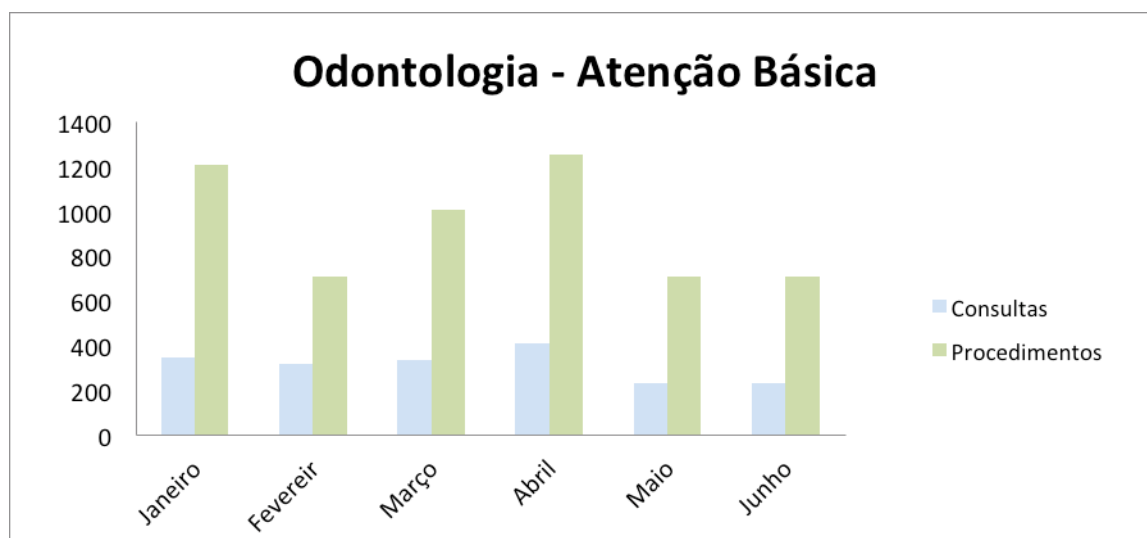

Justificativas:

Agendamento realizado pela Secretaria Municipal de Saúde (Coordenação de Odontologia).

O quadro de atividades máxima e mínima mantém o contrato, porém com diferença de Profissionais e no horário de funcionamento da Unidade, conforme ATA da Reunião do CTA do dia 10/04/2013.(em anexo)



# CENTRO DE ESTUDOS E PESQUISAS "DR. JOÃO AMORIM"

Organização Social

Gestão de Saúde

CONTRATO DE GESTÃO Nº 16, de 3 de Fevereiro de 2012  
Gerenciamento e execução das atividades e serviços de saúde

Atenção Especializada: Consultas e Procedimentos

Lotação de 02 (dois) profissionais, com 160 horas/mês.

Observamos um percentual de absenteísmo significativo para essa modalidade.

Tabela 6 – Saúde Bucal – Atenção Especializada

SAÚDE BUCAL Especializada	Profissionais	Atividade Mínima	Atividade máxima	Consultas realizadas	% Atividade mínima	% Atividade máxima	% Absenteísmo
	Consultas	240	300	219	91%	73%	34%
	Procedimentos	544	640	424	78%	66%	0%

Gráfico 4 – Evolução do atendimento

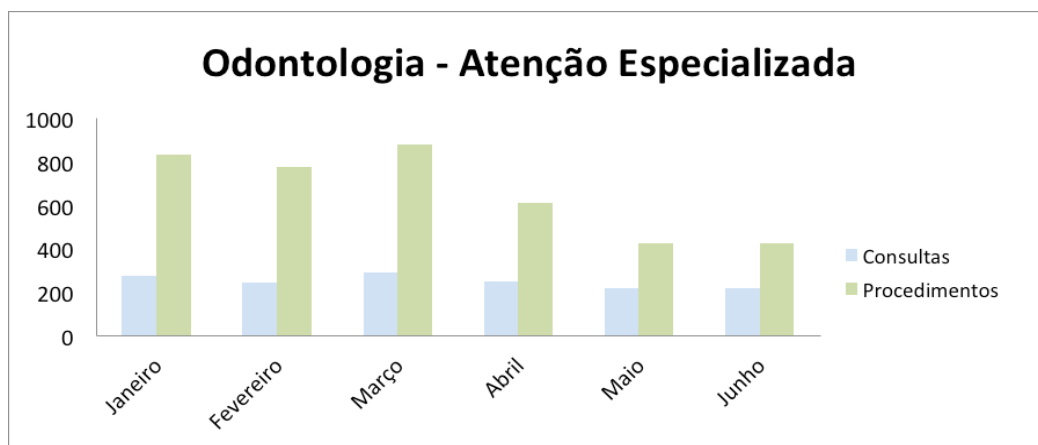

## Justificativas:

Foram realizadas consultas de 1ª vez aos pacientes regulados pela SMS e encaminhados para procedimentos cirúrgicos. Foram contabilizados os números em procedimentos através da coleta manual de dados e sistema MV, devido o sistema MV não apresentar possibilidade de efetuar todos os lançamentos realizados na atenção especializada.

O quadro de atividades máxima e mínima mantém o contrato, porém com diferença de Profissionais e no horário de funcionamento da Unidade, conforme ATA da Reunião do CTA do dia 10/04/2013.(em anexo)

Tabela 7 – Serviços de Apoio Diagnóstico

SERVIÇOS DE APOIO DIAGNÓSTICO	Exames	Atividade máxima	Nº de exames realizados	% Atividade	% Absenteísmo
	Mamografia	500	361	72,20%	12%
	Eletroencefalografia	200	8	4,00%	11%
	Teste Ergométrico	100	92	92,00%	13%
	Holter	90	56	62,22%	5%
	MAPA	36	42	116,67%	7%
	Eletrocardiograma	800	197	24,63%	1%
	Ultrassonografia/ Ecocardiograma	736	600	81,52%	14%
	Coleta Laboratorial	800	719	89,88%	16%

Gráfico 5 – Evolução do atendimento

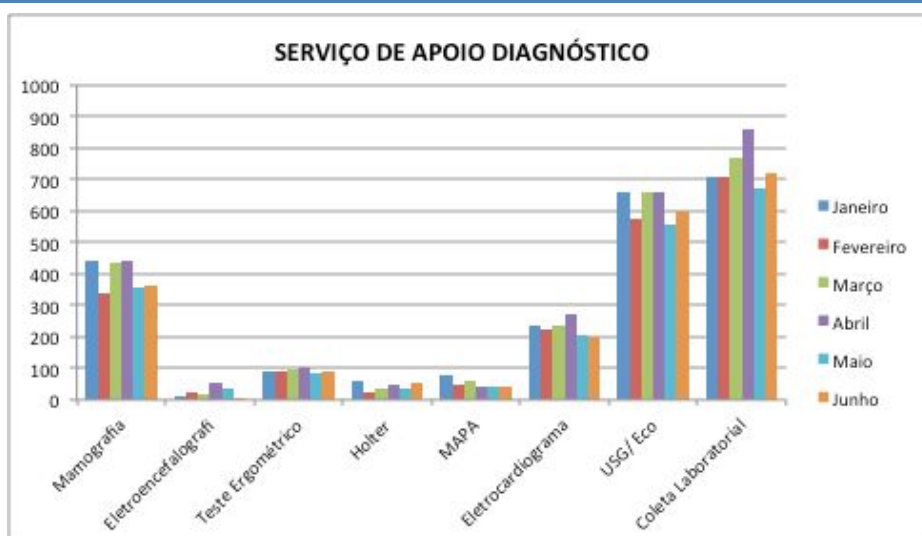

**Justificativas:**

As vagas são ofertadas pela UNICA, conforme números contratados pela SMS, o agendamento segue os preceitos acordados junto à regulação da SMS com ligações realizados pelo SIS – Mogi das Cruzes, sendo a UNICA responsável pelo agendamento dos exames dos pacientes que passaram em consulta na unidade.



# CENTRO DE ESTUDOS E PESQUISAS “DR. JOÃO AMORIM”

## Organização Social

## Gestão de Saúde

CONTRATO DE GESTÃO Nº 16 , de 3 de Fevereiro de 2012  
Gerenciamento e execução das atividades e serviços de saúde

### Mamografia e Eletroencefalograma

---

Conforme previsto em contrato, o volume contratado de exames é de 500 mamografias/mês, considerando a data de início de atividades, o volume realizado do mês foi de 361 mamografias e de 8 eletroencefalogramas.

### Teste Ergométrico

---

Exame realizado com aparelho da SMS. Foram realizados 92 exames.

### Mapa/ Holter

---

As vagas são disponibilizadas para os pacientes da UNICA e para a regulação do município. Foram realizados 98 exames.

### Eletrocardiograma

---

Exame com demanda espontânea, oferta maior do que a demanda, as vagas já foram disponibilizadas para os pacientes triados da regulação do município. Foram realizados 197 exames.

### Ultrassonografia/Ecocardiografia

---

Foram realizados 600 exames de Ultrassom, sendo eles: Ultrassom geral, medicina fetal, doppler vascular e ecocardiograma.

### Coleta Laboratorial

---

A coleta laboratorial é realizada das 07h00 as 10h00, com livre demanda para agendamento dos usuários das unidades do distrito de Jundiapéba com disponibilidade de 36 vagas por dia, totalizando em 719 coletas.



## CENTRO DE ESTUDOS E PESQUISAS "DR. JOÃO AMORIM"

Organização Social

Gestão de Saúde

CONTRATO DE GESTÃO Nº 16 , de 3 de Fevereiro de 2012  
Gerenciamento e execução das atividades e serviços de saúde

### Academia da Terceira Idade

Academia da 3ª Idade	Nº de Inscritos	Prática Corporal - Aulas	Prática corporal Participantes
	501	201	2694

A academia da terceira idade está com 501 alunos em prática esportiva.

Vale a pena salientar que tivemos no mês de Junho a Festa Caipira, onde não foram ministradas aulas por 02 (dois) dias, e também a piscina ficou em manutenção no período de 03/06/13 à 14/06/13 com isso foi impossibilitado de ministrar aulas neste período.

Tabela 09 – Procedimentos de Enfermagem

PROCEDIMENTOS DE ENFERMAGEM	Administração de Medicação	Nº de Procedimentos Realizados
	Administração de Medicação	78
	Aferição de Pressão Arterial	1143
	Avaliação Antropométrica	1208
	Circunferência Abdominal	4
	Coleta de Papanicolaou	20
	Curativo Grau I (Por Paciente)	222
	Glicemia Capilar	460
	Inalação ou Nebulização	20
	Medicação Injetável	0
	Medicação Oral	0
	Orientação Individual	0
	Pesagem	1208
	Remoção	0
	Retirada de Pontos (Por Paciente)	32
	Temperatura	8
<b>Total</b>	<b>4403</b>	



# CENTRO DE ESTUDOS E PESQUISAS "DR. JOÃO AMORIM"

Organização Social

Gestão de Saúde

CONTRATO DE GESTÃO Nº 16, de 3 de Fevereiro de 2012  
Gerenciamento e execução das atividades e serviços de saúde

## Justificativas:

A equipe de enfermagem – UNICA realiza assistência de enfermagem, aos usuários que passam em consultas da atenção básica, atenção especializada, procedimentos cirúrgicos e exames de apoio diagnóstico, por meio de fluxo estabelecido na pré - consulta, e ou apoio a diagnósticos, curativos, e atendimento às solicitações e/ou prescrições médicas.

tabela 10 – Equipe Multiprofissional

EQUIPE MULTIPROFISSIONAL	Tipo de Atividade	Nº de Atendimentos Realizados
	Consultas Enfermagem	57
	Consultas Nutricionista	305
	Consultas Fisioterapia	311
<b>Total</b>	<b>673</b>	

## Justificativas:

A equipe multiprofissional é composta por profissionais enfermeiros(as), nutricionistas e fisioterapeutas, as quais realizam atividades prestando atendimento aos pacientes através de demanda espontânea e agendada.

Nas consultas de enfermagem estão englobadas a assistência aos pacientes com o programa de Pré-Natal, Planejamento Familiar e Hipertensão.

O serviço de nutrição compreende a avaliação nutricional com orientações e acompanhamento aos usuários da academia da terceira idade e aos pacientes da Unica com interação nas especialidades de Clínica Geral, Pediatria, Ginecologia, Cardiologia, Endocrinologia, Neurologia e Gastroenterologia.

O serviço de Fisioterapia realiza avaliação física e orientações de melhor prática esportiva para os usuários da academia da terceira idade.





# CENTRO DE ESTUDOS E PESQUISAS "DR. JOÃO AMORIM"

Organização Social

Gestão de Saúde

CONTRATO DE GESTÃO Nº 16, de 3 de Fevereiro de 2012  
Gerenciamento e execução das atividades e serviços de saúde

Anexo:



## PREFEITURA MUNICIPAL DE MOGI DAS CRUZES SECRETARIA MUNICIPAL DE SAÚDE

Aos dez dias do mês de abril do ano de dois mil e treze, na Sede do Núcleo Técnico do Centro de Estudos e Pesquisas "Dr. João Amorim" – CEJAM, na presença dos representantes dos senhores: Álfio Chufalo Filho, Sandra Maria Bertaioli, Margarida A. J. Mendes, Marise Ap. Gregório Alves de Amorim e dos representantes do CEJAM os senhores: Dr. Zeno Morrone Junior, Juliana Alves e Andressa Junqueira. Teve início a reunião com a senhora Andressa expondo a possibilidade de redução do horário de funcionamento da UNICA para fechamento as 17:00 horas, explica que tal redução ocasionará uma reestruturação no quadro de colaboradores da unidade, bem como uma readequação da carga horária das especialidades médicas e dos exames de apoio, conforme planilha anexa, e todos concordaram que os proventos do médico especialista deve ser diferenciado do médico das unidades 24 horas e que com a redução da carga horária em duas horas, esta diferença estaria de acordo com a capacitação profissional. A alteração do horário justifica-se pelo alto índice de absenteísmo no período das 17:00 as 19:00 horas, todos os presentes aprovaram a sugestão. A senhora Andressa informou a necessidade de mudança da sala onde atualmente funciona a regulação médica devido à regularização do projeto junto a Vigilância Sanitária, ficando acertado que a regulação será remanejada dentro da própria unidade. Foi apresentada pela senhora Juliana proposta de ratear os custos do Núcleo Técnico entre os contratos uma vez que os serviços ali executados são para benefício de todos, os membros presente aprovaram a sugestão. Foi oferecida a palavra a quem dela quisesse fazer uso, isso para quaisquer observações, sendo que nada foi dito contrario ao exposto. E como nada mais houvesse a decidir ou a tratar, deu por encerrado os trabalhos da reunião, do que, para constar, eu, *Jacques* Margarida Ap. Jacques Mendes, lavrei a presente ata, colhendo-se as assinaturas de todos os membros presentes.

  
Marise Ap. Alves Gregório de Amorim

  
Sandra Maria Bertaioli

  
Zeno Morrone Junior

  
Álfio Chufalo Filho

  
Andressa Junqueira

  
Juliana Alves



## PREFEITURA MUNICIPAL DE MOGI DAS CRUZES SECRETARIA MUNICIPAL DE SAÚDE

### Proposta de Redução de Carga Horária Médica de Especialidade

Especialidades	Quadro Atual	Redução proposta	Quadro Aprovado
Vascular	24 h/semana	12 h/semana	12 h/semana
Cirurgia	24 h/semana	12 h/semana	12 h/semana
Mastologista	12 h/semana	6 h/semana	6 h/semana
GO especialidade	12 h/semana	6 h/semana	6 h/semana
Cardiologia	42 h/semana	6 h/semana	36 h/semana
Dermatologia	18 h/semana	0	18 h/semana
Urologia	36 h/semana	0	36 h/semana
Endocrinologia	9 h/semana	0	9 h/semana
Gastroclínica	24 h/semana	0	24 h/semana
Geriatria	12 h/semana	0	12 h/semana
Neurologia	15 h/semana	0	15 h/semana
<b>Total</b>	<b>228 h/semana</b>	<b>42 h/semana</b>	<b>186 h/semana</b>

Colaboradores	Quadro Atual	Redução proposta	Quadro Aprovado
Aux. Téc. Administrativo	16	04	12
Auxiliar de Enfermagem	14	04	10
Enfermeiro	03	01	02
Educador Físico	02	0	02
Fisioterapeuta	02	0	02
Técnico de Farmácia	04	01	03
Farmacêutico	01	0	01
Cirurgião Dentista	05	01	04
Técnico Saúde Bucal	04	02	02
Gerente	01	0	01
Funcionário Administrativo	01	0	01
Supervisor Técnico	01	0	01
Assistente Social	01	01	0
Analista de Sistema	01	0	01
Nutricionista	01	0	01
Orientador de Público	04	01	03
<b>Total</b>	<b>61</b>	<b>15</b>	<b>46</b>

Exames Diagnósticos	Quadro Atual	Redução proposta	Quadro Aprovado
Mamografia	500	200	300
Eletroencefalograma	100	50	50
Teste Ergométrico	200	0	200
Holter	90	0	90
Mapa	36	0	36
Eletrocardiograma	600	300	300
USG / Ecocardiograma	736	0	736
<b>Total</b>	<b>2262</b>	<b>550</b>	<b>1712</b>



# CENTRO DE ESTUDOS E PESQUISAS “DR. JOÃO AMORIM”

**Organização Social**

**Gestão de Saúde**

CONTRATO DE GESTÃO Nº 16 , de 3 de Fevereiro de 2012  
Gerenciamento e execução das atividades e serviços de saúde