

# Relatório de Atividades

Contrato de Gestão 96/2019  
Pronto Socorro Vila Dirce  
Mês 05/2021

---

## SUMÁRIO

IDENTIDADE ORGANIZACIONAL CEJAM .....	3
PLANEJAMENTO ESTRATÉGICO CEJAM 2015-2020.....	3
CARACTERIZAÇÃO DO CONTRATO DE GESTÃO.....	4
ATIVIDADES REALIZADAS NO PERÍODO .....	6
ALCANCE DAS METAS PREVISTAS E ANÁLISES DE EVENTUAIS JUSTIFICATIVAS .....	8
METAS E INDICADORES .....	15
1-ACOLHIMENTO E CLASSIFICAÇÃO DE RISCO/TEMPO DE ESPERA NA URGÊNCIA/EMERGÊNCIA .....	15
2- ATENÇÃO AO USUÁRIO .....	17
PESQUISA DE SATISFAÇÃO .....	17
RESOLUÇÃO DE QUEIXAS.....	18
3-QUALIDADE DA INFORMAÇÃO .....	19
APURAÇÃO DAS METAS DE QUALIDADE .....	19
APÊNDICE A - HISTÓRICO DA INSTITUIÇÃO.....	21

## IDENTIDADE ORGANIZACIONAL CEJAM

### NOSSO NEGÓCIO - SAÚDE

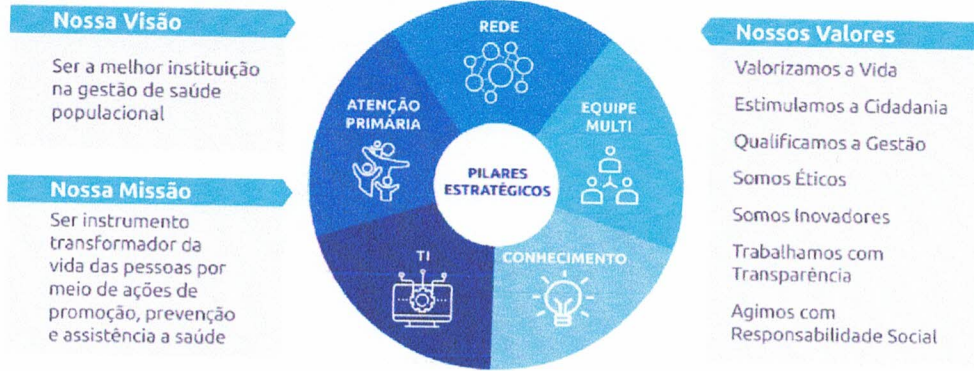

## PLANEJAMENTO ESTRATÉGICO CEJAM 2015-2020

Consonantes as melhores práticas administrativas da atualidade e à identidade organizacional do CEJAM, visando a excelência na gestão de seus processos e melhoria contínua, em 2015 as lideranças da instituição construíram o primeiro planejamento estratégico do CEJAM, com 23 objetivos estratégicos, os quais foram formulados por meio de indicadores e projetos estratégicos. Neste processo foram definidas as análises de cenário e as partes interessadas que se relacionam com a instituição e possuem influência, bem como são imprescindíveis às atividades fim.

### **PLANEJAMENTO CEJAM – PRIORIZAÇÃO DAS PARTES INTERESSADAS.**

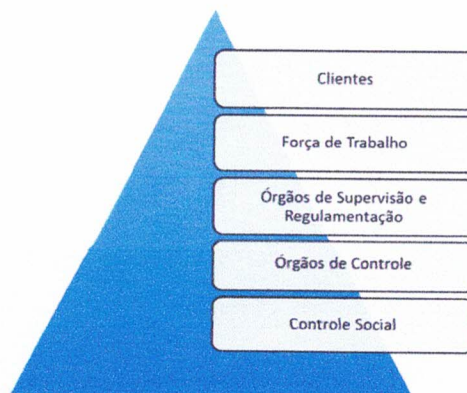

Com base na priorização das partes interessadas, o CEJAM reafirma a importância dos seus clientes/usuários das Unidades e Serviços de Saúde, os quais são alvo de todas as ações institucionais na busca constante da redução dos agravos, recuperação e reabilitação da saúde da população. Além disso, é reconhecida a força de trabalho, seus colaboradores como força motriz do sistema e grandes realizadores da assistência aos usuários de forma direta ou indireta. A seguir, apresentamos o diagrama que representa o Balanced Score Card (BSC) institucional.

### PLANEJAMENTO CEJAM – BALANCED SCORE CARD 2015-2020.

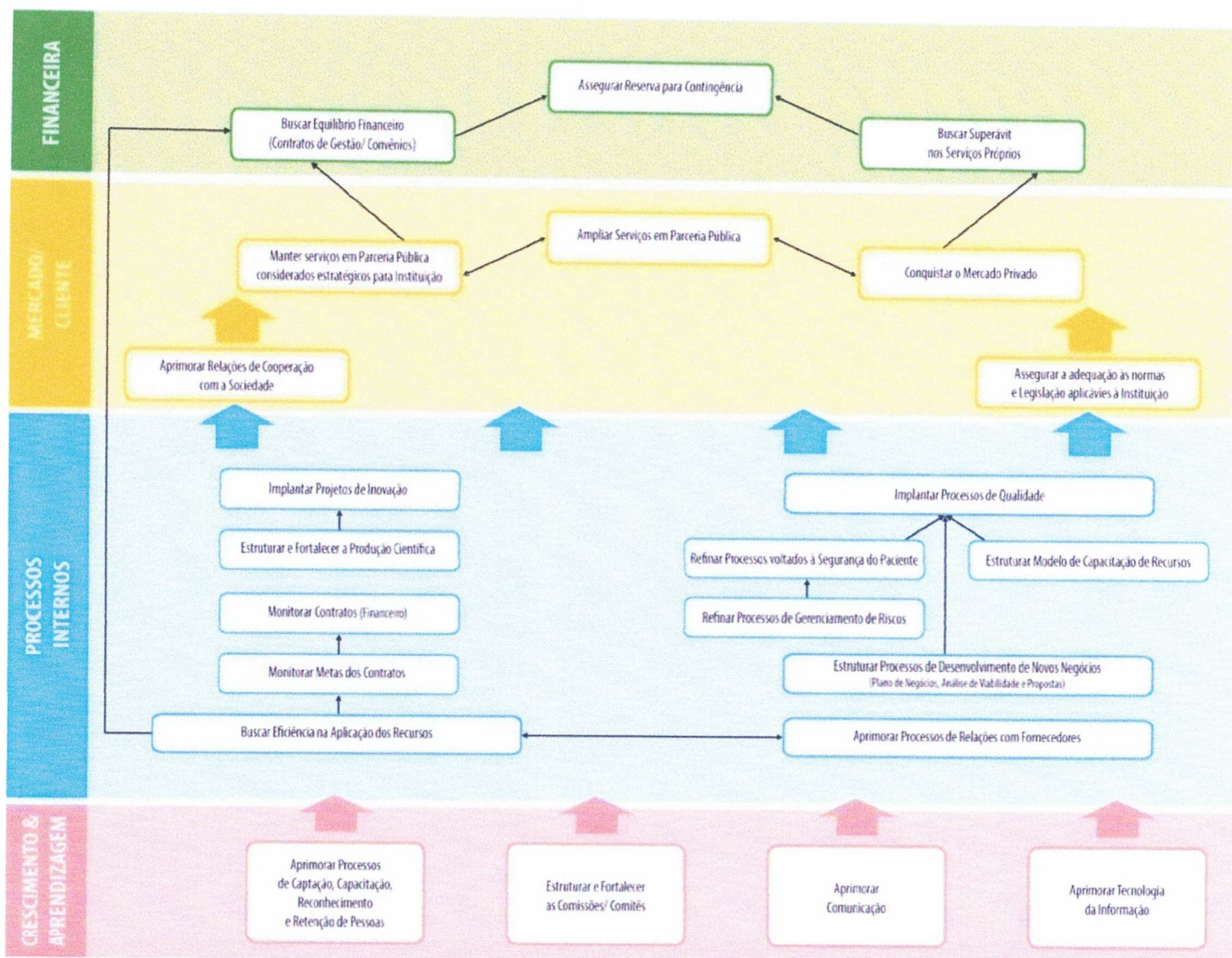

## CARACTERIZAÇÃO DO CONTRATO DE GESTÃO

Em atendimento aos termos do edital de seleção do Chamamento Público n.º 02/2018 do município de Carapicuíba, o CEJAM elaborou Projeto Básico e Plano de Trabalho para o gerenciamento do Pronto Socorro Vila Dirce (PSVD).

No dia 30.10.2019 foi recebida a Ordem de Serviço n.º 50/2019, com a autorização de fornecimento n.º 827/2019 e início da execução contratual em 11.11.2019, para gerenciamento, operacionalização e execuções das ações e serviços de saúde no Pronto Socorro Vila Dirce pelo Centro de Estudos e Pesquisas Dr. João Amorim – CEJAM.

### **FIGURA. ORDEM DE SERVIÇO 50/2019**



**Prefeitura de Carapicuíba**  
Secretaria de Saúde

Carapicuíba, 30 de Outubro de 2019

#### **ORDEM DE SERVIÇOS - 50**

**Contratada (o): CENTRO DE ESTUDOS E PESQUISAS "DR. JOÃO AMORIM".**

**Processo: 24681/2019**

**Empenho: 2723/2019**

**Autorização de Fornecimento: 827/2019**

#### **JUSTIFICATIVA:**

QUALIFICAÇÃO E SELEÇÃO DE ENTIDADE DE DIREITO PRIVADO SEM FINS LUCRATIVOS, OBJETIVANDO O GERENCIAMENTO, OPERACIONALIZAÇÃO E EXECUÇÃO DAS AÇÕES E SERVIÇOS DE SAÚDE, NO PRONTO SOCORRO DA VILA DIRCE.

A Prefeitura Municipal de Carapicuíba, SP, por meio da Secretaria Municipal de Saúde, vem por meio desta ORDEM DE SERVIÇO, à empresa **CENTRO DE ESTUDOS E PESQUISAS "DR. JOÃO AMORIM"** inscrita no CNPJ: 66.518.267/0001-83, conforme a ORDEM DE SERVIÇO Nº 50/2019 e AUTORIZAÇÃO DE FORNECIMENTO Nº 827/2019, a realizar a **EXECUÇÃO DO SERVIÇO DESCRITO NA PRESENTE AUTORIZAÇÃO DE FORNECIMENTO, OBJETO: O GERENCIAMENTO, OPERACIONALIZAÇÃO E EXECUÇÃO DAS AÇÕES E SERVIÇOS DE SAÚDE, NO PRONTO SOCORRO DA VILA DIRCE COM INÍCIO NO DIA 11/11/2019.**

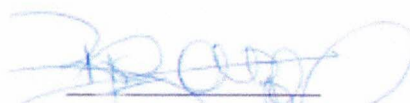

Raphael Ap. de Souza  
Secretário-Adjunto da Saúde

## ATIVIDADES REALIZADAS NO PERÍODO

### MUDANÇA DE FLUXO PARA RETIRADA DE MATERIAIS E MEDICAMENTOS DA FARMÁCIA NO PERÍODO DO NOTURNO

No mês de maio, mudamos o fluxo de entrada noturna na farmácia, para evitar desperdício de insumos e uso de materiais em excesso.

Toda entrada na farmácia no período noturno será realizada uma fiscalização, com um recipiente identificado e lacrado, contendo um caderno e a chave, que ao romper o lacre precisa ser identificado e anotado em caderno para controle de estoque e não ocorrer abertura inapropriada da farmácia.



## ATIVIDADES ASSISTENCIAIS/TREINAMENTOS

Considerando que as atividades e treinamentos são necessários para que os processos internos funcionem com assertividade, para aprimorar o atendimento assistencial e a qualidade no atendimento dos munícipes, no mês de maio, foram realizados os treinamentos descritos a seguir, baseados nas dificuldades encontradas pelos colaboradores, na pandemia que enfrentamos diariamente e nos procedimentos realizados, no mês de maio continuamos com as reciclagens, principalmente que não conseguimos realizar uma programação mensal, estávamos em aviso prévio até o dia 10/06/2021, com as mudanças referentes à nossa permanência, conseguiremos se programar melhor no mês de junho.

Realizamos orientação sobre coleta de Swab rápido, material liberado para uso em pacientes graves sem possibilidade de transporte para realizar tomografia de tórax e transferências rápida para unidade hospitalar.

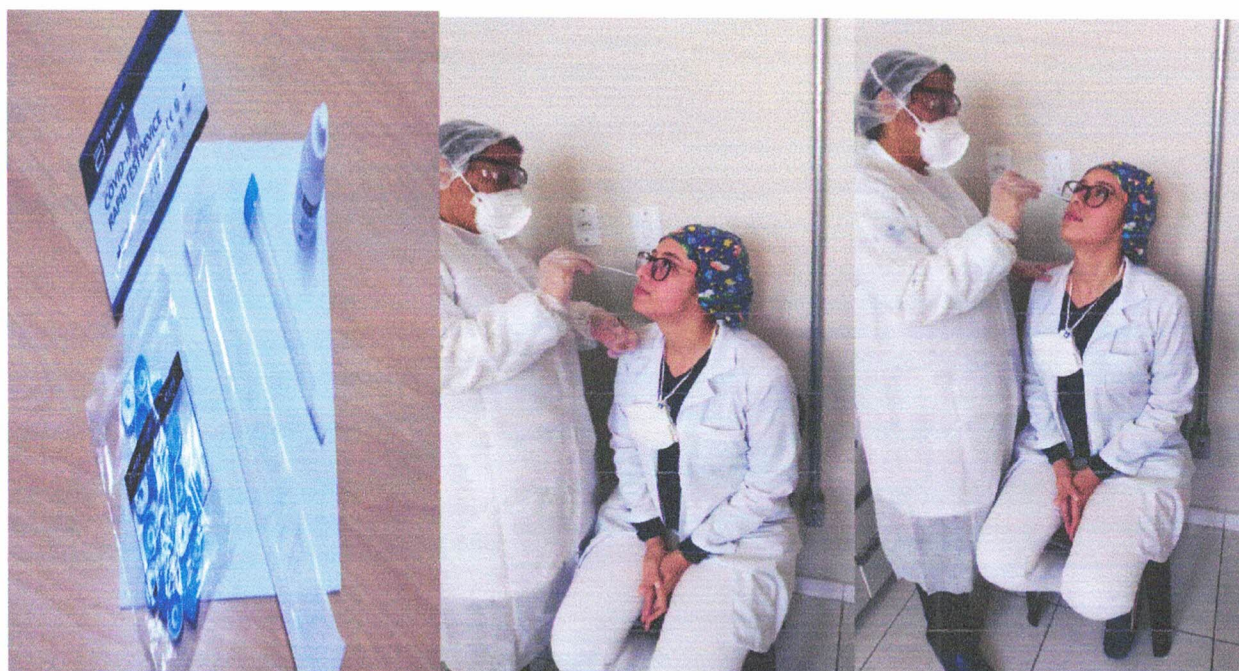

## ALCANCE DAS METAS PREVISTAS E ANÁLISES DE EVENTUAIS JUSTIFICATIVAS

### METAS DE PRODUÇÃO

Apresentamos as metas quantitativas mensais, pactuadas no Contrato de Gestão:

#### **METAS DE PRODUÇÃO PACTUADAS EM MAIO**

**2021**

	Atividade realizada	Valor a pagar
Urgência / Emergência 100%	Acima do volume contratado	100% do peso percentual da atividade Urgência/Emergência.
	Entre 85% e 100% do volume contratado	100% do peso percentual da atividade Urgência/Emergência.
	Entre 70% e 84, 99% do volume contrato	90% X do orçamento Destinado à atividade Urgência/Emergência.
	Menos de 70% do volume contratado	70% X do orçamento destinado à atividade da Urgência/Emergência.

## RESULTADOS ALCANÇADOS – MAIO 2021

### PRONTO ATENDIMENTO

#### **TABELA DE ATENDIMENTOS DE URGÊNCIA- MAIO 2021**

Especialidades	Meta de Atendimentos de Urgência	Atendimentos de Urgência Realizados	Porcentagem Atingida
Clínica Médica	13.000	8966	<b>80%</b>
Ortopedia		1387	
Total		10353	

Fonte: FastMedic- PS Vila Dirce e Sistema de saúde Pública

Dados: 01 a 31 de MAIO de 2021.



**Total de Consultas Médicas realizadas: 10353, neste mês não alcançamos a meta prevista, sinalizamos conforme o esperado ocorreu diminuição de pacientes na unidade, devido a nova fase de isolamento decretada no mês de maio. Mantivemos o fluxo alto de pacientes com queixas respiratórias ocorrida pela pandemia.**

## DADOS DE PRODUÇÃO POR PROCEDIMENTOS REALIZADOS NO MÊS DE MAIO DE 2021

**TABELA DE FICHAS DE ATENDIMENTOS E PROCEDIMENTOS REALIZADOS – MAIO 2021**

ATENDIMENTOS E PROCEDIMENTOS	MAIO /2021
ACOLHIMENTO COM CLASSIFICACAO DE RISCO	11.670
ADMINISTRACAO DE MEDICAMENTOS EM ATENCAO BASICA (POR PACIENTE)	6452
AFERICAO DE PRESSAO ARTERIAL	10440
ATENDIMENTO DE URGENCIA C/ OBSERVACAO ATE 24 HORAS EM ATENCAO ESPECIALIZADA	255
ATENDIMENTO DE URGENCIA EM ATENCAO BASICA C/ REMOCAO	188
TRANSFERÊNCIAS	266
ATENDIMENTO MEDICO EM UNIDADE DE PRONTO ATENDIMENTO	8257
ATENDIMENTO ORTOPEDICO COM IMOBILIZACAO PROVISORIA	1387
CATETERISMO VESICAL DE ALIVIO	32
CATETERISMO VESICAL DE DEMORA	43
COLETA DE MATERIAL P/ EXAME LABORATORIAL	412
CONSULTA DE PROFISSIONAIS DE NIVEL SUPERIOR NA ATENCAO BASICA	147
CURATIVO	66
DRENAGEM DE ABSCESSO	1
ENEMA	4
ELETROCARDIOGRAMA	18
EXCISAO DE LESAO E/OU SUTURA DE FERIMENTO DA PELE ANEXOS E MUCOSA	48
GLICEMIA CAPILAR	770
INALACAO / NEBULIZACAO	40
RADIOGRAFIA	2919
RETIRADA DE PONTOS DE CIRURGIAS BASICAS (POR PACIENTE)	4
SONDAGEM GÁSTRICA	3
SONDAGEM NASOENTERAL	54
<b>TOTAL</b>	<b>32.190</b>



Compatível com as atividades de um pronto atendimento foram realizados, em sua maioria, procedimentos como: Acolhimento com classificação de risco, Consultas Médicas, Administração de medicamentos em atenção básica, Glicemia capilar e Radiografias. Com um total de remoção no mês de 454, tomografia 184, transferência 188, no caso de paciente para tomografias com contraste e vagas de UTI deslocamos para tripulação da ambulância um médico e um técnico de enfermagem ou enfermeiro, estamos com apoio da prefeitura nas remoções de COVID tripulada com enfermeiro, remoções de ortopedia sempre acompanhadas com um técnico, mudanças de fluxo em parceria com o HGC, para melhorar o transporte dos pacientes e tempo de permanência do colaborador fora da unidade, continuamos com um número grande de remoção diária e aumento do atendimento na unidade do pronto socorro.

## INTERNAÇÃO

No PSDV foram estimadas 50 internações/mês e para tal existe estrutura de equipe multiprofissional (médica, enfermagem, fisioterapêutica e farmacêutica), necessária para ofertar uma assistência segura até a alta/transferência do usuário a unidade hospitalar.

A seguir são apresentados os volumes de internação e tempo médio de permanência dos pacientes.

### DADOS PACIENTES DA INTERNAÇÃO – MAIO 2021

Dados Internação	MAIO/2021	% em relação ao estimado (50 internações/mês)
Número de Pacientes Internados	<b>110</b>	<b>220%</b>
Tempo Médio de Internação	<b>3,3</b>	—

No período apurado houve 220 % de internações em relação ao estimado.

De acordo com o fluxo estabelecido na unidade para internação de pacientes, ficamos em Maio com 110 pacientes internado no mês, com um diminuição de 36 pacientes em relação ao mês anterior.

Mantemos o nosso perfil de pacientes internados, pacientes com patologias crônicas severas, COVID 19 que aguardam transferência para outras unidades, através do CROSS.

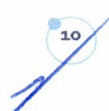

Temos dificuldades com alguns pacientes e familiares para remover esses pacientes após liberação de vagas pelo fator distancia os munícipes recusam bastante.

Desfecho dos Pacientes Internados:

- Alta Médica: 55 pacientes,
- Transferências: 47 pacientes;
- Óbitos: 08 pacientes;
- Evasão: 00 pacientes;

Mantemos a média do tempo de permanência dos pacientes na unidade de 3,3 dias por paciente no período, houve alta variação de dias de internação, sendo mínimo de 01 dia e máximo de 12, diminuição muito importante do tempo de internação em relação aos meses anteriores que chegamos a 29 dias, mantemos paciente aguardando liberação de vagas no CROSS para leitos de clinica medica, alguns com piora do quadro clinico durante a internação ocasionando óbito.

### **PRODUÇÃO DAS INTERNAÇÕES – MAIO DE 2021**

PROCEDIMENTO	QUANTIDADE
CONSULTA/AVALIAÇÃO EM PACIENTE INTERNADO	429
ASSISTENTE SOCIAL	5
FISIOTERAPEUTA	2
AFERICAO DE PRESSAO ARTERIAL	1850
GLICEMIA CAPILAR	1874
INALAÇÃO / NUBULIZACAO	253
ADMINISTRACAO DE MEDICAMENTOS	424
COLETA DE MATERIAL P/ EXAME LABORATORIAL	174
ELETROCARDIOGRAMA	40
CURATIVO GRAU I C/ OU S/ DEBRIDAMENTO	38
OXIGENOTERAPIA	75
SONDAGEM GÁSTRICA	2
CATETERISMO VESICAL DE DEMORA	26
RAIO X DE TORAX (PA)	33
RAIO X DE ABDOMEN SIMPLES (AP)	2
RAIO X DE BACIA	1
SONDAGEM NASOENTERICA - SNE	25
<b>TOTAL</b>	<b>5253</b>

## CENSO DE ORIGEM – PACIENTE POR BAIRROS ABRIL

BAIRROS	QUANTIDADE DE ATENDIMENTOS	BAIRROS	QUANTIDADE DE ATENDIMENTOS
MORADORES DE RUA	29	VILA ANUNCIATA	41
ALTO DA VILA MENCK	8	VILA ARTEM	21
ALTO DE SANTA LUCIA	183	VILA BALOG	2
BELA VISTA	3	VILA BELA	12
CENTRO	147	VILA BOLIVAR	8
CHACARA ADRIANA APARECIDA	70	VILA CALDAS	25
CHACARA DAS FLORES	86	VILA CAPRIOTTI	93
CHACARA DAS PAINEIRAS	11	VILA CLARA	24
CHACARA DE LA ROCCA	25	VILA CONQUISTA	13
CHACARA DO REFUGIO	4	VILA CRETI	78
CHACARA DOS LAGOS	1	VILA CRISTINA	63
CHACARA QUIRIRI	3	VILA DA OPORTUNIDADE	117
CHACARA SANTA LUCIA DOS YPES	1	VILA DIRCE	254
CHACARA SAO JOAO	11	VILA DOS ANDRADES	5
CHACARA VALE DO RIO COTIA	3	VILA EMA	23
CIDADE ARISTON ESTELA AZEVEDO	611	VILA ESTER	54
CONJUNTO HABITACIONAL 120 CASAS	29	VILA FREITAS	26
CONJUNTO HABITACIONAL PRESIDENTE CASTELO BRANCO	241	VILA GOBBI	21
JARDIM ALFREDO SONCINI	89	VILA GUARANI	20
JARDIM ALICE	39	VILA GUSTAVO CORREIA	49
JARDIM AMPERMAG	95	VILA HELEMAR	7
JARDIM ANA ESTELA	874	VILA IZA	13
JARDIM ANA MARIA	52	VILA JANETE	19
JARDIM ANGELA MARIA	70	VILA JUSSARA	8
JARDIM ANGELICA	323	VILA LEOPOLDO	11
JARDIM BOA VISTA	5	VILA LISBOA	19
JARDIM BOM PASTOR	60	VILA LOURDES	49
JARDIM BOM SUCESSO	201	VILA MARCONDES	30
JARDIM CARAPICUIBA	39	VILA MARGARIDA	59
JARDIM CECILIA CRISTINA	54	VILA MARIA HELENA	30
JARDIM CIBELE	27	VILA MARTINS	46
JARDIM COLONIAL	8	VILA MENK	32
JARDIM DANGELO	29	VILA MERCES	86

JARDIM DAS BELEZAS	72
JARDIM DAS PALMEIRAS	22
JARDIM DAS PEDRAS	53
JARDIM DOS MANACAS	83
JARDIM EDI	2
JARDIM ELZINHA	121
JARDIM ERCY	7
JARDIM FELIPE	4
JARDIM GUAPIUVA	39
JARDIM GUIOMAR	57
JARDIM HELENA	139
JARDIM HERMINIA	6
JARDIM LEONOR	40
JARDIM LEOPOLDINA	36
JARDIM LICE	56
JARDIM MARIA BEATRIZ	334
JARDIM MARIA HELENA	9
JARDIM MARIA RITA	11
JARDIM MARILU	115
JARDIM MESQUITA	13
JARDIM NOVO HORIZONTE	104
JARDIM PLANALTO	345
JARDIM POPULAR	45
JARDIM PRIMAVERA	3
JARDIM PRIMEIRO DE MAIO	68
JARDIM ROSA MARIA	23
JARDIM ROSELI	70
JARDIM SANDRA REGINA	14
JARDIM SANTA BRIGIDA	137
JARDIM SANTA RITA	30
JARDIM SANTA TEREZA	91
JARDIM SANTO ESTEVAO	33
JARDIM STER-ZA	6
JARDIM TONATO	133
JARDIM TUCUNDUVA	31
JARDIM YAYA	87
NOVA FAZENDINHA	1
PALOS VERDES	2
PARQUE FLORIDA	55

VILA MUNICIPAL	63
VILA NOSSA SENHORA APARECIDA	80
VILA OLIVINA	36
VILA QUINTINO	24
VILA ROSA	17
VILA SANTA LUCIA	17
VILA SANTA TEREZINHA	33
VILA SANTO ANTONIO	15
VILA SAO JORGE	105
VILA SAO JOSE	42
VILA SILVA RIBEIRO	44
VILA SILVIANIA	1012
VILA SUL AMERICANA	19
VILA TAMBORY	7
VILA TERESA	33
VILA TEREZINHA	8
VILA TRES IRMAOS	22
VILA VELOSO	381
SUB TOTAL	10250
<b>OUTROS MUNICIPIOS</b>	<b>QUANTIDADE DE USUÁRIOS</b>
OSASCO	50
BOITUVA	1
ITAPEVI	15
SÃO PAULO	13
COTIA	9
BAHIA	2
CAMPOS DO JORDÃO	1
BARUERI	9
EMBU DAS ARTES	1
CAMPINAS	1
GUARULHOS	1
<b>SUBTOTAL</b>	<b>103</b>
<b>TOTAL</b>	<b>10353</b>

PARQUE IDEAL	1
PARQUE JANDAIA	369
PARQUE JOSE ALEX ANDRE	22
PARQUE PRIMAVERA	1
PARQUE ROSEIRA	182
PARQUE SAMPAIO VIANA	90
PARQUE SANTA TERESA	192
POUSADA DOS BANDEIRANTES	9
RECANTO CAMPY	72
RECANTO IMPLA	9
RESIDENCIAL EUROVILLE	1
SAO PEDRO	2
SITIO GUAREHY	1
TERRAS DO MADEIRA	4
VILA AMERICA	51

## METAS E INDICADORES

### 1-ACOLHIMENTO E CLASSIFICAÇÃO DE RISCO/TEMPO DE ESPERA NA URGÊNCIA/EMERGÊNCIA

O acolhimento é uma ação tecno-assistencial que pressupõe a mudança da relação profissional/usuário e sua rede social através de parâmetros técnicos, éticos, humanitários e de solidariedade, reconhecendo o usuário como sujeito e participante ativo no processo de produção da saúde.

Utilizado a metodologia do HumanizaSus, Ministério da Saúde, o acolhimento com classificação de risco tem o importante papel de identificação dos pacientes que necessitam de tratamento imediato, de acordo com o potencial de risco, agravos à saúde ou grau de sofrimento.

Desde o início das atividades, houve a implantação do acolhimento com classificação de risco, e no período apurado de Maio de 2021 apresentamos os percentuais estratificados por classificação:

Prioridades Clínicas – Maio 2021	%
Prioridade 0 - Emergência, necessidade de atendimento imediato.	1%
Prioridade 1 - Urgência, atendimento o mais rápido possível.	36%
Prioridade 2 - Não urgente, com prioridade clínica e por direito	43%
Prioridade 3 - Consultas de baixa complexidade, atendimento de acordo com o horário de chegada.	20%

Conforme dados obtidos é possível observar maiores percentuais nas classificações de risco (prioridades 1, 2), com destaque para o paciente não urgente com 43% classificação verde, com uma mudança importante nos pacientes de urgência, principalmente os com suspeita de COVID 19/ Síndrome Gripal, com necessidade de oxigenioterapia em grande escala. Emergências ficaram com 1%, nossos casos de emergência são atendidos prontamente na sala de emergência.

### **RESULTADOS DA ANÁLISE DOS TEMPOS DE ATENDIMENTO**

Indicador	Tempo médio
Tempo Médio Abertura da Ficha / Classificação de Risco	0:11:09
Tempo Médio Classificação de Risco / Atendimento médico AZUL	1:06:40
Tempo Médio Classificação de Risco / Atendimento médico VERDE	1:58:52
Tempo Médio Classificação de Risco / Atendimento médico AMARELO	1:13:04
Tempo Médio Classificação de Risco / Atendimento médico VERMELHO	0:09:31
Tempo Médio Classificação de Risco / Atendimento ortopedista AZUL	0:15:16
Tempo Médio Classificação de Risco / Atendimento ortopedista VERDE	0:12:13
Tempo Médio Classificação de Risco / Atendimento ortopedista AMARELO	0:13:16
Tempo Médio Classificação de Risco / Atendimento ortopedista VERMELHO	0:08:10

Os tempos apurados no mês de Maio demonstram espera de atendimento pelo usuário compatível em média com as prioridades classificadas, podemos notar o tempo médio de espera maior na classificação amarelo e verde, uma vez que maiorias dos atendidos eram de não urgência nos meses anteriores, neste mês a quantidade de pacientes verdes foram predominantes na unidade, sofreram impacto no tempo de espera. Os tempos de atendimento dos pacientes vermelhos continuam superestimados, uma vez que o período é medido pelo registro no sistema e os pacientes são classificados posteriormente ao atendimento.

Sinalizamos no mês anterior e reforçamos este mês, que a ausência de profissionais na escala medica e a dificuldade de cobertura, repercutiu bastante no tempo de espera do amarelo e verde.

A mudança de fluxo melhorou no atendimento dos pacientes e nos tempos de permanência na unidade, de pacientes clínicos, graças à adequação e adaptação dos ortopedistas, onde tivemos menor tempo de espera no atendimento.



## 2- ATENÇÃO AO USUÁRIO

### PESQUISA DE SATISFAÇÃO

A pesquisa de satisfação foi disponibilizada na unidade com a finalidade de mensurar a qualidade dos serviços realizados mediante a avaliação dos pacientes sobre o serviço. Além do formato físico através do formulário em papel, a unidade conta com um totem eletrônico, solicitado pela secretaria de saúde em visita à outras unidades gerenciadas pelo CEJAM OSS pactuando-se que o número de manifestações seria acrescido dos formulários de pesquisa de satisfação com caixas disponibilizadas por toda a unidade, onde o paciente pode de forma informatizada deixar sua avaliação, as perguntas disponíveis no formulário e no totem são as mesmas, a fim de consolidarmos os dados, além do SAU numerado como manifestação escrita pelo paciente que temos um prazo de 7 dias para realizar a devolutiva.

Na pesquisa de satisfação dos usuários, obtivemos no consolidado geral do mês de maio/2021= 1703 manifestações via formulário e totem.

Em anexo para ciência dos resultados.

Dentre as 1703 avaliações registradas verificamos que 1482 pacientes responderam ao item Serviço de Saúde, destas respostas 33 %avaliaram o serviço como ótimo, 34% bom, 9% manifestações foram relativas à ruim e 11% péssimo, representando 87% dos registros, 13% usuários não expressaram opinião.

Conseguimos esses resultados na pesquisa de satisfação com o apoio de toda a equipe, sinalizando a importância de estarmos ciente de como os munícipes estão avaliando e qualificando nosso atendimento.

Dos usuários que realizaram manifestações escritas além da pesquisa, tais como elogios, critica sugestões e dúvidas, obteve-se 79 manifestações:

- 25 elogios;
- 04 sugestões;
- 38 críticas;

No mês de março 1624 não opinaram.

**Justificativa:** Para contabilização dos índices de satisfação para o mês de maio utilizamos as duas metodologias disponíveis na unidade, método eletrônico (totem) e manual (formulário de papel).

Conseguimos esses resultados na pesquisa de satisfação com a colaboração de toda equipe, sinalizamos aos colaboradores a importância de estarmos ciente de como os munícipes estão avaliando e qualificando nosso atendimento, assim podemos melhorar e garantir o melhor atendimento.

Os pacientes não estão com resistência para preencher o formulário e nem o totem, mas continuamos com as medidas corretas de higienização contra o COVID 19, mesmo retirada pelos pacientes e não sendo respeitadas.

## RESOLUÇÃO DE QUEIXAS

As manifestações, queixas, foram recebidas via Ouvidoria do Município, via e-mail com determinação de prazos para resposta, em Maio de 2021 foram:

**TABELA DE OUVIDORIAS – MAIO 2021**

Ouvidorias recebidas	Ouvidorias respondidas no prazo	Data da resposta no prazo das ouvidorias
05/05/2021	5	10/05/2021
06/05/2021	5	10/05/2021
06/05/2021	5	10/05/2021
10/05/2021	5	11/05/2021
18/05/2021	5	18/05/2021
14/05/2021	5	18/05/2021
16/05/2021	5	16/05/2021
26/05/2021	5	18/05/2021

As manifestações foram respondidas e solucionadas dentro o novo prazo estabelecido pela Ouvidoria do Município.

Neste período as faltas de alguns colaboradores interferiram bastante no atendimento dos munícipes referente ao tempo de atendimento nos cuidados prestados pela equipe multiprofissional.

A ferramenta padronizada para análise das manifestações contém dimensões objetivas sobre as evidências dos fatos e providências adotadas para resolução da queixa do usuário.

Foram realizadas tratativas junto aos usuários para apuração e esclarecimentos dos fatos e encaminhamento da resposta conclusiva para a ouvidoria do município. Portanto, concluímos que houve 100% das manifestações resolvidas no período apurado.

### 3-QUALIDADE DA INFORMAÇÃO

No mês de maio não recebemos ofício.

#### APURAÇÃO DAS METAS DE QUALIDADE

Indicador	Mês 01	Mês 02	Mês 03	Mês 04	Mês 05	Mês 06	Mês 07	Mês 08	Mês 09	Mês 10	Mês 11	Mês 12
	Jan/21	Fev/21	Mar/21	Abr/21	Mai/21	Jun/21	Jul/21	Ago/21	Set/21	Out/21	Nov/21	Dez/21
1 – Acolhimento e Classificação de Risco e Tempo de espera na Urgência e Emergência	x			x			x			x		
2 – Atenção ao Usuário – Resolução das queixas e pesquisa de satisfação	x			x			x			x		
3 – Qualidade da Informação	x			x			x			x		

Carapicuíba, 07 de junho de 2021.

Dr Mauricio Kucharsky  
Gerente Médico  
CRM 130842

---

Mauricio Kucharsky  
Gerente Médico

Elisangela Santos Pereira  
Coord de Enfermagem  
COREM-SP 182.446

---

Elisangela Pereira  
Coordenadora de Enfermagem

## APÊNDICE A - HISTÓRICO DA INSTITUIÇÃO

O **Centro de Estudos e Pesquisas "Dr. João Amorim"** – CEJAM é uma entidade sem fins lucrativos, fundada em 20 de maio de 1991, por um grupo de médicos, advogados e profissionais de saúde do Hospital Pérola Byington - Centro de Referência da Saúde da Mulher e de Nutrição Alimentação e Desenvolvimento Infantil – CRSMNADI para dar apoio àquela Instituição.

Sua denominação deu-se em homenagem ao **Dr. João Amorim**, médico Obstetra, um dos seus fundadores e o 1.º Diretor Clínico do Hospital Pérola Byington, com ampla experiência na administração em saúde.

Nos seus primeiros dez anos de existência, o CEJAM concentrou suas ações na Atenção Integral à Saúde da Mulher, por meio de convênio com a Secretaria de Estado da Saúde, encerrado em 2001.

Desde então, nesses mais de 25 anos, o **CEJAM** atua como parceiro do poder público, no desenvolvimento de projetos na Assistência à Saúde da Mulher, Atenção Básica/Estratégia Saúde da Família, Urgências e Emergências, Gestão Hospitalar e Serviços de Apoio Diagnóstico Destaca-se pelo seu empreendedorismo nos municípios de São Paulo, Embu das Artes, Mogi das Cruzes, Arujá e Rio de Janeiro.

Em 1998, o CEJAM recebeu os Títulos de Utilidade Pública Municipal, Estadual, Federal e o Certificado de Entidade para Fins Filantrópicos. Em 2003, obteve o COMAS – Certificado do Conselho Municipal de Assistência Social. Em 2006 a primeira qualificação, como Organização Social na área da Saúde no município de São Paulo. Em 2010, se qualifica como Organização Social no Município de Mogi das Cruzes e em 2012, obtém qualificação de Organização Social, na cidade do Rio de Janeiro e no município de Arujá.

A História do **CEJAM** representa uma seqüência de **sucessos e inovações**, com o Lema "Prevenir é Viver com Qualidade", atualmente o CEJAM destina suas ações na área de Saúde, Educação e Responsabilidade Social, onde destacamos:

- **1995** - Primeira Equipe de Agentes Comunitários de Saúde da Mulher, na Unidade Básica de Saúde Jardim Souza, que antecedeu a implantação do Programa Saúde da Família na Cidade de São Paulo;
- **2002** - Convenio com a Prefeitura do Município de São Paulo - Implantação do Programa de Saúde da Família;
- **2005** - Primeira Unidade de Apoio e Retaguarda de Saúde, reproduzida como Assistência Médica Ambulatorial – AMA, na cidade de São Paulo;

- **2007** - Parceria com o Hospital Israelita Albert Einstein, que possibilitou em abril de 2008 a inauguração do Hospital Municipal Dr. Moysés Deutsch do M Boi Mirim – São Paulo em uma gestão hospitalar compartilhada pelas duas instituições;
- **2008** - Primeira AMA – Especialidades, na cidade de São Paulo;
- **2009** - Escola de Saúde **CEJAM**, reconhecida pela **American Heart Association**, como Centro de Excelência para América Latina e Caribe, por capacitar centenas de profissionais de saúde;
- **2010** - Inaugura o primeiro Centro de Reabilitação Municipal de São Paulo, que em 2013 torna-se o primeiro Centro Especializado em Reabilitação – CER IV, do Brasil;
- **2011** – Saúde em Casa. O 1º serviço de atendimento domiciliar em saúde da Cidade de Embu das Artes;
- **2012** - Primeira Unidade Clínica Ambulatorial, com Academia da Terceira Idade, centro de especialidades, apoio diagnóstico e saúde bucal da Cidade de Mogi das Cruzes;
- **2012** - Na Cidade do Rio de Janeiro a Primeira Coordenação de Emergência Regional – CER, com salas amarela e vermelha;
- **2013** – Segunda Unidade Básica de Saúde Integral – Vera Cruz, na Cidade de São Paulo, modelo que alia a Estratégia Saúde da Família com médicos de especialidades básicas, equipe de saúde mental, saúde bucal e programa de acompanhamento do idoso;
- **2013** – Em fevereiro inaugura o Hospital Municipal Evandro Freire, na Ilha do Governador cidade do Rio de Janeiro que hoje tem 103 leitos;
- **2014** – Implantou o Laboratório Municipal de Exames e Diagnóstico, na cidade de Mogi das Cruzes, em parceria com o Albert Einstein Medicina Diagnóstica;
- **2014** – Implantou na cidade de Embu das Artes o 1º Consultório de Rua do município.
- **2015** – CEJAM participa do Edital de chamamento público e assume o Contrato de Gestão R006 2015 para o gerenciamento da Rede Assistencial dos Distritos Administrativos do Jardim Ângela e Capão Redondo.  
Em novembro deste mesmo ano é assinado o Termo Aditivo 01 contemplando o gerenciamento das Unidades do DA Jardim São Luís (AMA Especialidades Jardim São Luís e Hora Certa M’Boi Mirim I) e no Distrito de Campo Limpo da Unidade AMA Especialidades Jardim Pirajussara que, em janeiro do ano seguinte passa a ter a denominação de Unidade da Rede Hora Certa Campo Limpo.
- **2015**- Certificação pela ONA (Organização Nacional de Acreditação) das Unidades de Saúde: UBS Vila Calú e AMA Especialidades Jardim São Luiz.

- **2015**-Lançamento do Código de Ética e Conduta CEJAM ([http://www.cejam.org.br/pdf/codigo\\_etica\\_2015\\_final.pdf](http://www.cejam.org.br/pdf/codigo_etica_2015_final.pdf))
- **2016** – É inaugurada a Unidade da Rede Hora Certa Campo Limpo. Reforma e mudança de Sede da AMA Especialidades Capão Redondo.
- **2016** – Certificação pela ONA (Organização Nacional de Acreditação) do Centro Especializado de Reabilitação, CER IV M’Boi Mirim, totalizando 03 Unidades Acreditadas na Rede Assistencial do Contrato de Gestão R 006 2015.
- **2016** – Inicia-se em setembro as atividades do Programa de Acompanhante do Idoso - PAI na UBS Jardim Maracá, está prevista a inauguração para dezembro do Centro de Especialidades Odontológicas – CEO Vera Cruz, no prédio das atuais UBS Integral Vera Cruz e Hora Certa M’Boi Mirim II.
- **2016** – Inaugura o Centro Especialidades Odontológicas (CEO) Vera Cruz. A UNICA–Mogi das Cruzes e o CER IV–M’ Boi Mirim recebem a certificação ONA Nível I.
- **2017** – UBS Vila Calú e AMA Especialidades Jardim São Luiz conquistam o Nível II – Pleno pela ONA. CEJAM passa a atuar no município de Poá.
- **2018** – Amplia seu Contrato de Gestão na região do M’ Boi Mirim ao assumir quatro UPAs. Assina contrato de Gestão em Poá para o gerenciamento dos serviços de Diagnóstico por Imagem, Ortopedia e Traumatologia. Inicia suas atividades no gerenciamento de equipes médicas no Complexo Hospitalar Prefeito Edivaldo Orsi, em Campinas. Qualifica-se como Organização Social no Estado de São Paulo e no município de Carapicuíba
- **2019** -Amplia contratos com o Estado de SP, para gerenciamento do Hospital Estadual de Francisco Morato, assume o gerenciamento do Hospital Municipal de Cajamar e amplia contratos no Complexo Ouro Verde em Campinas. Assume a equipe médica da UTI do Hospital do Servidor Público Municipal de SP. As Unidades certificadas conquistam a excelência no método- nível 3 e a primeira Rede Hora Certa do município é certificada como nível 2- Acreditado Pleno (Hospital Dia da Rede Hora Certa Campo Limpo). Assina contrato de Gestão em Carapicuíba para o gerenciamento do Pronto Socorro Vila Dirce.

Essas atividades fazem do **CEJAM** uma instituição de apoio ao SUS – Sistema Único de Saúde, com a expertise no gerenciamento de Redes de Atenção à Saúde.

Desde a sua fundação, o **CEJAM** teve como alicerce, a Responsabilidade Social. Inicialmente, com o programa ‘Dr. Conforto’, disponibilizando apoio médico voluntário e

domiciliar, auxílio psicológico e social às famílias de pacientes e posteriormente com o Programa Deficiente Saudável. Atualmente, o Instituto de Responsabilidade Social **CEJAM** atua em cinco diferentes programas, sendo: Programa de Voluntariado Dr. Conforto, Programa de Atenção Integral à Saúde da Mulher, Programa de Integração com a Comunidade, Programa de Meio Ambiente e Programa Deficiente Saudável.

Preocupado desde o princípio, com a transparência e a ética de sua gestão, o **CEJAM** lançou em 2.000 o seu site: [www.saudeprev.com.br](http://www.saudeprev.com.br). Primeiro com o objetivo de oferecer informações de saúde e serviços aos usuários e, atualmente, disponibilizando por meio do portal: [www.cejam.org.br](http://www.cejam.org.br), as prestações de contas, balanços financeiros e relatórios anuais de todos os seus Contratos de Gestão, à disposição de toda a sociedade.

Atualmente, o **CEJAM** conta, para desenvolver suas atividades, com mais de **8.000** colaboradores próprios e cerca de outros 3.000 mil colaboradores de empresas contratadas.

Ética, Transparência, Cidadania, Valorização das Pessoas, Qualidade na Gestão, Inovação e Responsabilidade Social. São esses os valores que o **CEJAM** tem desenvolvido ao longo de sua história.



DATA	Período	QUADRO PREVISTO	PROFISSIONAL PRESENTE	PRODUTIVIDADE DIÁRIA
01/05/2021	Diurno	Emergência	MATHEUS DE SOUSA PANTOJA	09
01/05/2021	Diurno	Clínica Médica	EDVALDO NEVES VIEIRA JUNIOR	59
01/05/2021	Diurno	Clínica Médica	JORGE ENRIQUE ACOSTA NORIEGA	45
01/05/2021	Diurno	Clínica Médica	ANDRE LUIS DE PINHO EL SARLI	17
01/05/2021	Diurno	Porta (10H-16h)	KHARINY MARIA GONCALVES DE OLIVEIRA E SILVA	19
01/05/2021	Diurno	Visita	ADRIANA LAUDANNA	
01/05/2021	Diurno	Ortopedia	REINALDO NISHIYAMA	16
01/05/2021	Diurno	Ortopedia	FERNANDO HENRIQUE ARCAS BUCO	22
01/05/2021	Diurno / Noturno	CINDERELA	KHARINY MARIA GONCALVES DE OLIVEIRA E SILVA	20
01/05/2021	Noturno	Emergência	MATHEUS DE SOUSA PANTOJA	12
01/05/2021	Noturno	Clínica Médica	JORGE ENRIQUE ACOSTA NORIEGA	21
01/05/2021	Noturno	Clínica Médica	FERNANDA TOLENTINO PRIESTER	50
02/05/2021	Diurno	Emergência	FRANCIELLI FURLANETTO BOICO	09
02/05/2021	Diurno	Clínica Médica	MANUELE ELOY OLIVEIRA SANTOS	53
02/05/2021	Diurno	Clínica Médica	KHARINY MARIA GONCALVES DE OLIVEIRA E SILVA	30
02/05/2021	Diurno	Clínica Médica	VAGO	
02/05/2021	Diurno	Porta (10H-16h)	VAGO	
02/05/2021	Diurno	Visita	ADRIANA LAUDANNA	
02/05/2021	Diurno	Ortopedia	REINALDO NISHIYAMA	13
02/05/2021	Diurno	Ortopedia	FERNANDO HENRIQUE ARCAS BUCO	15
02/05/2021	Diurno / Noturno	CINDERELA	GABRIELLA GUARILHA COSTA DIAS MATTAR	18
02/05/2021	Noturno	Emergência	FRANCIELLI FURLANETTO BOICO	10
02/05/2021	Noturno	Clínica Médica	MANUELE ELOY OLIVEIRA SANTOS	47
02/05/2021	Noturno	Clínica Médica	KHARINY MARIA GONCALVES DE OLIVEIRA E SILVA	28
03/05/2021	Diurno	Emergência	FRANCISCO ASSIS PRADO	05
03/05/2021	Diurno	Clínica Médica	JOSE RAIMUNDO NETO	61
03/05/2021	Diurno	Clínica Médica	WESLEY FERREIRA DA SILVA	30
03/05/2021	Diurno	Clínica Médica	IESO DUTRA JUNIOR	24
03/05/2021	Diurno	Clínica Médica	CELIO ROBERTO DE CARVALHO SILVA	46
03/05/2021	Diurno	Porta (10H-16h)	ANA MARIA ADELEKE ROSARIO RIBAS	39
03/05/2021	Diurno	Visita	ADRIANA LAUDANNA	
03/05/2021	Diurno	Ortopedia	REINALDO NISHIYAMA	59
03/05/2021	Diurno / Noturno	CINDERELA	MARIA BELQUIS SILVA ANTONIASSI	40
03/05/2021	Noturno	Emergência	FRANCISCO ASSIS PRADO	07
03/05/2021	Noturno	Clínica Médica	SANDRA DE FATIMA GUIMARAES	12
03/05/2021	Noturno	Clínica Médica	KHARINY MARIA GONCALVES DE OLIVEIRA E SILVA	36
	Diurno	Emergência	MATHEUS DE SOUSA PANTOJA	11

04/05/2021				
04/05/2021	Diurno	Clínica Médica	ANA MARIA ADELEKE ROSARIO RIBAS	69
04/05/2021	Diurno	Clínica Médica	MARIA BELQUIS SILVA ANTONIASSI	57
04/05/2021	Diurno	Clínica Médica	JOSE RAIMUNDO NETO	45
04/05/2021	Diurno	Porta (10H-16h)	VAGO	
04/05/2021	Diurno	Visita	ADRIANA LAUDANNA	
04/05/2021	Diurno	Ortopedia	THYAGO JOSE DE ABREU BALAN	24
04/05/2021	Diurno	Ortopedia	FERNANDO CARDONA SARAVIA	22
04/05/2021	Diurno / Noturno	CINDERELA	CELIO ROBERTO DE CARVALHO SILVA	13
04/05/2021	Noturno	Emergência	MATHEUS DE SOUSA PANTOJA	06
04/05/2021	Noturno	Clínica Médica	ANA MARIA ADELEKE ROSARIO RIBAS	54
04/05/2021	Noturno	Clínica Médica	MARIA BELQUIS SILVA ANTONIASSI	43
05/05/2021	Diurno	Emergência	MATHEUS DE SOUSA PANTOJA	09
05/05/2021	Diurno	Clínica Médica	SERGIO YUKIO YAMAGUCHI	24
05/05/2021	Diurno	Clínica Médica	RAFAEL PEDRO SUKIENNIK	38
05/05/2021	Diurno	Clínica Médica	FERNANDO VERSIANI SOUZA	37
05/05/2021	Diurno	Clínica Médica	VAGO	
05/05/2021	Diurno	Porta (10h-16h)	VAGO	
05/05/2021	Diurno	Visita	ADRIANA LAUDANNA	
05/05/2021	Diurno	Ortopedia	HELDER MIYAZAKI	27
05/05/2021	Diurno	Ortopedia	MARCIO ZORNEK	26
05/05/2021	Diurno / Noturno	CINDERELA	FERNANDA TOLENTINO PRIESTER	73
05/05/2021	Noturno	Emergência	ADAYANE ROSA ALVES MIRA	12
05/05/2021	Noturno	Clínica Médica	LETICIA AMADO OLIVA COSTA	39
05/05/2021	Noturno	Clínica Médica	FRANCISCO ROSABAL HORNIA	68
06/05/2021	Diurno	Emergência	DARIO MOREIRA ANTONIA	08
06/05/2021	Diurno	Clínica Médica	JOSE RAIMUNDO NETO	36
06/05/2021	Diurno	Clínica Médica	PATRICK SYLVAINCE	43
06/05/2021	Diurno	Clínica Médica	MIRTHA MARINA QUIROGA GUTIERREZ	56
06/05/2021	Diurno	Porta (10H-16h)	GABRIELLA PACHU DE OLIVEIRA ZAMPIERI	15
06/05/2021	Diurno	Visita	ADRIANA LAUDANNA	
06/05/2021	Diurno	Ortopedia	THYAGO JOSE DE ABREU BALAN	19
06/05/2021	Diurno	Ortopedia	FERNANDO CARDONA SARAVIA	21
06/05/2021	Diurno / Noturno	CINDERELA	SERGIO YUKIO YAMAGUCHI	09
06/05/2021	Noturno	Emergência	ADAYANE ROSA ALVES MIRA	15
06/05/2021	Noturno	Clínica Médica	ANA MARIA ADELEKE ROSARIO RIBAS	54
06/05/2021	Noturno	Clínica Médica	MARIA BELQUIS SILVA ANTONIASSI	39
07/05/2021	Diurno	Emergência	DARIO MOREIRA ANTONIA	05
07/05/2021	Diurno	Clínica Médica	ENRIQUE JAVIER PEREA MACEDO	28
07/05/2021	Diurno	Clínica Médica	RAFAEL PEDRO SUKIENNIK	33
07/05/2021	Diurno	Clínica Médica	EDVALDO NEVES VIEIRA JUNIOR	47
	Diurno	Porta (10H-16h)	NATHALIA SABATIN AUGUSTO	30

07/05/2021				
07/05/2021	Diurno	Visita	ADRIANA LAUDANNA	
07/05/2021	Diurno	Ortopedia	AMARO DANIEL BHERING BATISTA	12
07/05/2021	Diurno	Ortopedia	MAURO ARAUJO ALVES	25
07/05/2021	Diurno / Noturno	CINDERELA	NATHALIA SABATIN AUGUSTO	33
07/05/2021	Noturno	Emergência	ADAYANE ROSA ALVES MIRA	09
07/05/2021	Noturno	Clínica Médica	ANA MARIA ADELEKE ROSARIO RIBAS	28
07/05/2021	Noturno	Clínica Médica	MARIA BELQUIS SILVA ANTONIASSI	44
08/05/2021	Diurno	Emergência	RONALDO FERREIRA DA SILVA	05
08/05/2021	Diurno	Clínica Médica	EDVALDO NEVES VIEIRA JUNIOR	40
08/05/2021	Diurno	Clínica Médica	MAYDELIN ROMERO PERALTA	49
08/05/2021	Diurno	Clínica Médica	JORGE ENRIQUE ACOSTA NORIEGA	51
08/05/2021	Diurno	Porta (10H-16h)	KHARINY MARIA GONCALVES DE OLIVEIRA E SILVA	20
08/05/2021	Diurno	Visita (7h-13h)	ADRIANA LAUDANNA	
08/05/2021	Diurno	Ortopedia	HELDER MIYAZAKI	18
08/05/2021	Diurno	Ortopedia	MARCIO ZORNEK	23
08/05/2021	Diurno / Noturno	CINDERELA	KHARINY MARIA GONCALVES DE OLIVEIRA E SILVA	20
08/05/2021	Noturno	Emergência	RONALDO FERREIRA DA SILVA	09
08/05/2021	Noturno	Clínica Médica	FERNANDA TOLENTINO PRIESTER	38
08/05/2021	Noturno	Clínica Médica	LUIZ FELIPE TOLENTINO PRIESTER	32
09/05/2021	Diurno	Emergência	ADAYANE ROSA ALVES MIRA	10
09/05/2021	Diurno	Clínica Médica	MAYDELIN ROMERO PERALTA	43
09/05/2021	Diurno	Clínica Médica	SERGIO YUKIO YAMAGUCHI	24
09/05/2021	Diurno	Clínica Médica	PATRICK SYLVAINCE	34
09/05/2021	Diurno	Porta (10H-16h)	AYLA CAROLINE EDUARDO CANEDO AGUIAR	31
09/05/2021	Diurno	Visita	ADRIANA LAUDANNA	
09/05/2021	Diurno	Ortopedia	REINALDO NISHIYAMA	14
09/05/2021	Diurno	Ortopedia	MARCIO ZORNEK	16
09/05/2021	Diurno / Noturno	CINDERELA	ISABELA FERNANDES DE OLIVEIRA BARCELOS	21
09/05/2021	Noturno	Emergência	ADAYANE ROSA ALVES MIRA	17
09/05/2021	Noturno	Clínica Médica	BRUNO BARBOSA MADEIRA	49
09/05/2021	Noturno	Clínica Médica	KHARINY MARIA GONCALVES DE OLIVEIRA E SILVA	37
10/05/2021	Diurno	Emergência	WILFREDO NUNEZ CARDENAS	10
10/05/2021	Diurno	Clínica Médica	JOAO LUIZ CHAVES MACHADO	50
10/05/2021	Diurno	Clínica Médica	WESLEY FERREIRA DA SILVA	35
10/05/2021	Diurno	Clínica Médica	JOSE RAIMUNDO NETO	37
10/05/2021	Diurno	Clínica Médica	PATRICK SYLVAINCE	37
10/05/2021	Diurno	Porta (10h-16h)	ANA MARIA ADELEKE ROSARIO RIBAS	34
10/05/2021	Diurno	Visita	ADRIANA LAUDANNA	

10/05/2021	Diurno	Ortopedia	REINALDO NISHIYAMA	51
10/05/2021	Diurno / Noturno	CINDERELA	FERNANDA TOLENTINO PRIESTER	64
10/05/2021	Noturno	Emergência	WILFREDO NUNEZ CARDENAS	06
10/05/2021	Noturno	Clínica Médica	SANDRA DE FATIMA GUIMARAES	08
10/05/2021	Noturno	Clínica Médica	KHARINY MARIA GONCALVES DE OLIVEIRA E SILVA	51
11/05/2021	Diurno	Emergência	MATHEUS DE SOUSA PANTOJA	11
11/05/2021	Diurno	Clínica Médica	ANA MARIA ADELEKE ROSARIO RIBAS	71
11/05/2021	Diurno	Clínica Médica	CARLA ALESSANDRA PEREIRA BRANDAO DE AZEVEDO	20
11/05/2021	Diurno	Clínica Médica	JOSE RAIMUNDO NETO	42
11/05/2021	Diurno	Porta (10h-16h)	VAGO	
11/05/2021	Diurno	Visita	ADRIANA LAUDANNA	
11/05/2021	Diurno	Ortopedia	THYAGO JOSE DE ABREU BALAN	13
11/05/2021	Diurno	Ortopedia	FERNANDO CARDONA SARAVIA	24
11/05/2021	Diurno / Noturno	CINDERELA	VAGO	
11/05/2021	Noturno	Emergência	MATHEUS DE SOUSA PANTOJA	05
11/05/2021	Noturno	Clínica Médica	ANA MARIA ADELEKE ROSARIO RIBAS	48
11/05/2021	Noturno	Clínica Médica	MARIA BELQUIS SILVA ANTONIASSI	51
12/05/2021	Diurno	Emergência	MATHEUS DE SOUSA PANTOJA	08
12/05/2021	Diurno	Clínica Médica	SERGIO YUKIO YAMAGUCHI	40
12/05/2021	Diurno	Clínica Médica	RAFAEL PEDRO SUKIENNIK	31
12/05/2021	Diurno	Clínica Médica	MAYDELIN ROMERO PERALTA	43
12/05/2021	Diurno	Porta (10H-16h)	VAGO	
12/05/2021	Diurno	Visita	ADRIANA LAUDANNA	
12/05/2021	Diurno	Ortopedia	HELDER MIYAZAKI	31
12/05/2021	Diurno	Ortopedia	MARCIO ZORNEK	24
12/05/2021	Diurno / Noturno	CINDERELA	FERNANDA TOLENTINO PRIESTER	61
12/05/2021	Noturno	Emergência	ADAYANE ROSA ALVES MIRA	11
12/05/2021	Noturno	Clínica Médica	LETICIA AMADO OLIVA COSTA	19
12/05/2021	Noturno	Clínica Médica	FRANCISCO ROSABAL HORNIA	57
13/05/2021	Diurno	Emergência	FRANCIELLI FURLANETTO BOICO	10
13/05/2021	Diurno	Clínica Médica	JOSE RAIMUNDO NETO	38
13/05/2021	Diurno	Clínica Médica	MIRTHA MARINA QUIROGA GUTIERREZ	47
13/05/2021	Diurno	Clínica Médica	LETICIA AMADO OLIVA COSTA	50
13/05/2021	Diurno	Porta (10H-16h)	MAYDELIN ROMERO PERALTA	23
13/05/2021	Diurno	Visita	ADRIANA LAUDANNA	
13/05/2021	Diurno	Ortopedia	THYAGO JOSE DE ABREU BALAN	26
13/05/2021	Diurno	Ortopedia	FERNANDO CARDONA SARAVIA	18
13/05/2021	Diurno / Noturno	CINDERELA	SERGIO YUKIO YAMAGUCHI	16
13/05/2021	Noturno	Emergência	ADAYANE ROSA ALVES MIRA	03
13/05/2021	Noturno	Clínica Médica	ANA MARIA ADELEKE ROSARIO RIBAS	36
	Noturno	Clínica Médica	MARIA BELQUIS SILVA ANTONIASSI	38

13/05/2021				
14/05/2021	Diurno	Emergência	RONALDO FERREIRA DA SILVA	06
14/05/2021	Diurno	Clínica Médica	PATRICK SYLVAINCE	23
14/05/2021	Diurno	Clínica Médica	JOSE RAIMUNDO NETO	48
14/05/2021	Diurno	Clínica Médica	JORGE ENRIQUE ACOSTA NORIEGA	60
14/05/2021	Diurno	Porta (10H-16h)	FRANCIELLI FURLANETTO BOICO	11
14/05/2021	Diurno	Visita	ADRIANA LAUDANNA	
14/05/2021	Diurno	Ortopedia	AMARO DANIEL BHERING BATISTA	17
14/05/2021	Diurno	Ortopedia	MAURO ARAUJO ALVES	15
14/05/2021	Diurno / Noturno	CINDERELA	FRANCIELLI FURLANETTO BOICO	12
14/05/2021	Noturno	Emergência	ADAYANE ROSA ALVES MIRA	06
14/05/2021	Noturno	Clínica Médica	JOAO LUIZ CHAVES MACHADO	38
14/05/2021	Noturno	Clínica Médica	FERNANDA TOLENTINO PRIESTER	76
15/05/2021	Diurno	Emergência	CARLOS ALBERTO LOPEZ RODRIGUEZ	01
15/05/2021	Diurno	Clínica Médica	JORGE ENRIQUE ACOSTA NORIEGA	51
15/05/2021	Diurno	Clínica Médica	MAYDELIN ROMERO PERALTA	40
15/05/2021	Diurno	Clínica Médica	MARCELA SANTARELLI CASELLA	47
15/05/2021	Diurno	Porta (10H-16h)	KHARINY MARIA GONCALVES DE OLIVEIRA E SILVA	17
15/05/2021	Diurno	Visita	ADRIANA LAUDANNA	
15/05/2021	Diurno	Ortopedia	FERNANDO CARDONA SARAVIA	23
15/05/2021	Diurno	Ortopedia	FERNANDO HENRIQUE ARCAS BUCO	19
15/05/2021	Diurno / Noturno	CINDERELA	KHARINY MARIA GONCALVES DE OLIVEIRA E SILVA	08
15/05/2021	Noturno	Emergência	FRANCIELLI FURLANETTO BOICO	11
15/05/2021	Noturno	Clínica Médica	IROM CAETANO DE OLIVEIRA NETO	16
15/05/2021	Noturno	Clínica Médica	FRANCISCO ROSABAL HORNIA	83
16/05/2021	Diurno	Emergência	FRANCIELLI FURLANETTO BOICO	11
16/05/2021	Diurno	Clínica Médica	MAYDELIN ROMERO PERALTA	29
16/05/2021	Diurno	Clínica Médica	MARIA BELQUIS SILVA ANTONIASSI	52
16/05/2021	Diurno	Clínica Médica	SERGIO YUKIO YAMAGUCHI	29
16/05/2021	Diurno	Porta (10H-16h)	FERNANDA TOLENTINO PRIESTER	24
16/05/2021	Diurno	Visita	WILLIAN HAYASHI	
16/05/2021	Diurno	Ortopedia	FERNANDO CARDONA SARAVIA	18
16/05/2021	Diurno	Ortopedia	FERNANDO HENRIQUE ARCAS BUCO	13
16/05/2021	Diurno / Noturno	CINDERELA	MARIANA LIMA DIOGENES	18
16/05/2021	Noturno	Emergência	ADAYANE ROSA ALVES MIRA	07
16/05/2021	Noturno	Clínica Médica	KHARINY MARIA GONCALVES DE OLIVEIRA E SILVA	42
16/05/2021	Noturno	Clínica Médica	MARIA BELQUIS SILVA ANTONIASSI	31
17/05/2021	Diurno	Emergência	FRANCISCO ASSIS PRADO	04
17/05/2021	Diurno	Clínica Médica	JOSE RAIMUNDO NETO	47
17/05/2021	Diurno	Clínica Médica	WESLEY FERREIRA DA SILVA	25

17/05/2021	Diurno	Clínica Médica	PATRICK SYLVAINCE	34
17/05/2021	Diurno	Clínica Médica	IESO DUTRA JUNIOR	38
17/05/2021	Diurno	Porta (10h-16h)	ANA MARIA ADELEKE ROSARIO RIBAS	58
17/05/2021	Diurno	Visita	ADRIANA LAUDANNA	
17/05/2021	Diurno	Ortopedia	HAROLDO TORCATO	64
17/05/2021	Diurno / Noturno	CINDERELA	FERNANDA TOLENTINO PRIESTER	32
17/05/2021	Noturno	Emergência	FRANCISCO ASSIS PRADO	02
17/05/2021	Noturno	Clínica Médica	WILFREDO NUNEZ CARDENAS	50
17/05/2021	Noturno	Clínica Médica	KHARINY MARIA GONCALVES DE OLIVEIRA E SILVA	38
18/05/2021	Diurno	Emergência	MATHEUS DE SOUSA PANTOJA	08
18/05/2021	Diurno	Clínica Médica	ANA MARIA ADELEKE ROSARIO RIBAS	64
18/05/2021	Diurno	Clínica Médica	MARIA BELQUIS SILVA ANTONIASSI	58
18/05/2021	Diurno	Clínica Médica	JOSE RAIMUNDO NETO	64
18/05/2021	Diurno	Porta (10h-16h)	GABRIELLA PACHU DE OLIVEIRA ZAMPIERI	12
18/05/2021	Diurno	Visita	ADRIANA LAUDANNA	
18/05/2021	Diurno	Ortopedia	THYAGO JOSE DE ABREU BALAN	31
18/05/2021	Diurno	Ortopedia	FERNANDO CARDONA SARAVIA	23
18/05/2021	Diurno / Noturno	CINDERELA	VAGO	
18/05/2021	Noturno	Emergência	MATHEUS DE SOUSA PANTOJA	04
18/05/2021	Noturno	Clínica Médica	ANA MARIA ADELEKE ROSARIO RIBAS	50
18/05/2021	Noturno	Clínica Médica	MARIA BELQUIS SILVA ANTONIASSI	42
19/05/2021	Diurno	Emergência	MATHEUS DE SOUSA PANTOJA	10
19/05/2021	Diurno	Clínica Médica	SERGIO YUKIO YAMAGUCHI	29
19/05/2021	Diurno	Clínica Médica	RAFAEL PEDRO SUKIENNIK	70
19/05/2021	Diurno	Clínica Médica	LARISSA CABRAL BARCELOS	61
19/05/2021	Diurno	Porta (10h-16h)	ANA MARIA ADELEKE ROSARIO RIBAS	47
19/05/2021	Diurno	Visita	ADRIANA LAUDANNA	
19/05/2021	Diurno	Ortopedia	HELDER MIYAZAKI	62
19/05/2021	Diurno / Noturno	CINDERELA	FERNANDA TOLENTINO PRIESTER	45
19/05/2021	Noturno	Emergência	ADAYANE ROSA ALVES MIRA	08
19/05/2021	Noturno	Clínica Médica	FRANCISCO ROSABAL HORNIA	62
19/05/2021	Noturno	Clínica Médica	LETICIA AMADO OLIVA COSTA	31
20/05/2021	Diurno	Emergência	ADAYANE ROSA ALVES MIRA	17
20/05/2021	Diurno	Clínica Médica	JOSE RAIMUNDO NETO	54
20/05/2021	Diurno	Clínica Médica	PATRICK SYLVANCE	42
20/05/2021	Diurno	Clínica Médica	MIRTHA MARINA QUIROGA GUTIERREZ	66
20/05/2021	Diurno	Porta (10H-16h)	GABRIELLA PACHU DE OLIVEIRA ZAMPIERI	12
20/05/2021	Diurno	Visita	ADRIANA LAUDANNA	
20/05/2021	Diurno	Ortopedia	THYAGO JOSE DE ABREU BALAN	32
20/05/2021	Diurno	Ortopedia	AMARO DANIEL BHERING BATISTA	16

20/05/2021	Diurno / Noturno	CINDERELA	FERNANDA TOLENTINO PRIESTER	23
20/05/2021	Noturno	Emergência	ADAYANE ROSA ALVES MIRA	07
20/05/2021	Noturno	Clínica Médica	ANA MARIA ADELEKE ROSARIO RIBAS	47
20/05/2021	Noturno	Clínica Médica	MARIA BELQUIS SILVA ANTONIASSI	33
21/05/2021	Diurno	Emergência	RONALDO FERREIRA DA SILVA	12
21/05/2021	Diurno	Clínica Médica	ENRIQUE JAVIER PEREA MACEDO	54
21/05/2021	Diurno	Clínica Médica	WESLEY FERREIRA DA SILVA	40
21/05/2021	Diurno	Clínica Médica	JOSE RAIMUNDO NETO	46
21/05/2021	Diurno	Clínica Médica	EDVALDO NEVES VIEIRA JUNIOR	55
21/05/2021	Diurno	Porta (10H-16h)	LETICIA AMADO OLIVA COSTA	30
21/05/2021	Diurno	Visita	ADRIANA LAUDANNA	
21/05/2021	Diurno	Ortopedia	MAURO ARAUJO ALVES	25
21/05/2021	Diurno	Ortopedia	AMARO DANIEL BHERING BATISTA	17
21/05/2021	Diurno / Noturno	CINDERELA	LETICIA AMADO OLIVA COSTA	22
21/05/2021	Noturno	Emergência	ADAYANE ROSA ALVES MIRA	06
21/05/2021	Noturno	Clínica Médica	MARCELO VALENZUELA COCA	34
21/05/2021	Noturno	Clínica Médica	PATRICK SYLVANCE	25
22/05/2021	Diurno	Emergência	FRANCIELLI FURLANETTO BOICO	04
22/05/2021	Diurno	Clínica Médica	MAYDELIN ROMERO PERALTA	28
22/05/2021	Diurno	Clínica Médica	EDVALDO NEVES VIEIRA JUNIOR	41
22/05/2021	Diurno	Clínica Médica	GUILHERME TANAKA	72
22/05/2021	Diurno	Porta (10H-16h)	KHARINY MARIA GONCALVES DE OLIVEIRA E SILVA	23
22/05/2021	Diurno	Visita	ADRIANA LAUDANNA	
22/05/2021	Diurno	Ortopedia	HELDER MIYAZAKI	10
22/05/2021	Diurno	Ortopedia	REINALDO NISHIYAMA	15
22/05/2021	Diurno / Noturno	CINDERELA	KHARINY MARIA GONCALVES DE OLIVEIRA E SILVA	14
22/05/2021	Noturno	Emergência	FRANCIELLI FURLANETTO BOICO	08
22/05/2021	Noturno	Clínica Médica	GUILHERME TANAKA	27
22/05/2021	Noturno	Clínica Médica	LETICIA AMADO OLIVA COSTA	38
23/05/2021	Diurno	Emergência	FRANCIELLI FURLANETTO BOICO	07
23/05/2021	Diurno	Clínica Médica	MAYDELIN ROMERO PERALTA	34
23/05/2021	Diurno	Clínica Médica	SERGIO YUKIO YAMAGUCHI	21
23/05/2021	Diurno	Clínica Médica	GUILHERME TANAKA	46
23/05/2021	Diurno	Porta (10H-16h)	LETICIA AMADO OLIVA COSTA	26
23/05/2021	Diurno	Visita	ADRIANA LAUDANNA	
23/05/2021	Diurno	Ortopedia	REINALDO NISHIYAMA	12
23/05/2021	Diurno	Ortopedia	HELDER MIYAZAKI	14
23/05/2021	Diurno / Noturno	CINDERELA	LETICIA AMADO OLIVA COSTA	16
23/05/2021	Noturno	Emergência	MATHEUS DE SOUSA PANTOJA	06
23/05/2021	Noturno	Clínica Médica	GUILHERME TANAKA	35
	Noturno	Clínica Médica	KHARINY MARIA GONCALVES DE	45

23/05/2021			OLIVEIRA E SILVA	
24/05/2021	Diurno	Emergência	CARLOS ALBERTO LOPEZ RODRIGUEZ	03
24/05/2021	Diurno	Clínica Médica	JOSE RAIMUNDO NETO	63
24/05/2021	Diurno	Clínica Médica	WILFREDO NUNEZ CARDENAS	31
24/05/2021	Diurno	Clínica Médica	WESLEY FERREIRA DA SILVA	20
24/05/2021	Diurno	Clínica Médica	JOAO LUIZ CHAVES MACHADO	58
24/05/2021	Diurno	Porta (10h-16h)	ANA MARIA ADELEKE ROSARIO RIBAS	50
24/05/2021	Diurno	Visita	ADRIANA LAUDANNA	
24/05/2021	Diurno	Ortopedia	HAROLDO TORCATO	39
24/05/2021	Diurno	Ortopedia	REINALDO NISHIYAMA	32
24/05/2021	Diurno / Noturno	CINDERELA	FERNANDA TOLENTINO PRIESTER	55
24/05/2021	Noturno	Emergência	IGOR CALDAS DOS SANTOS	01
24/05/2021	Noturno	Clínica Médica	KHARINY MARIA GONCALVES DE OLIVEIRA E SILVA	27
24/05/2021	Noturno	Clínica Médica	WILFREDO NUNEZ CARDENAS	39
25/05/2021	Diurno	Emergência	MATHEUS DE SOUSA PANTOJA	10
25/05/2021	Diurno	Clínica Médica	ANA MARIA ADELEKE ROSARIO RIBAS	79
25/05/2021	Diurno	Clínica Médica	MARIA BELQUIS SILVA ANTONIASSI	62
25/05/2021	Diurno	Clínica Médica	JOSE RAIMUNDO NETO	51
25/05/2021	Diurno	Porta (10h-16h)	GABRIELLA PACHU DE OLIVEIRA ZAMPIERI	13
25/05/2021	Diurno	Visita	ADRIANA LAUDANNA	
25/05/2021	Diurno	Ortopedia	THYAGO JOSE DE ABREU BALAN	19
25/05/2021	Diurno	Ortopedia	FERNANDO CARDONA SARAVIA	16
25/05/2021	Diurno / Noturno	CINDERELA	FERNANDA TOLENTINO PRIESTER	50
25/05/2021	Noturno	Emergência	MATHEUS DE SOUSA PANTOJA	06
25/05/2021	Noturno	Clínica Médica	ANA MARIA ADELEKE ROSARIO RIBAS	39
25/05/2021	Noturno	Clínica Médica	MARIA BELQUIS SILVA ANTONIASSI	18
26/05/2021	Diurno	Emergência	MATHEUS DE SOUSA PANTOJA	12
26/05/2021	Diurno	Clínica Médica	SERGIO YUKIO YAMAGUCHI	25
26/05/2021	Diurno	Clínica Médica	RAFAEL PEDRO SUKIENNIK	17
26/05/2021	Diurno	Clínica Médica	WILFREDO NUNEZ CARDENAS	51
26/05/2021	Diurno	Porta (10h-16h)	GUILHERME TANAKA	29
26/05/2021	Diurno	Visita	ADRIANA LAUDANNA	
26/05/2021	Diurno	Ortopedia	HELDER MIYAZAKI	43
26/05/2021	Diurno	Ortopedia	FERNANDO CARDONA SARAVIA	24
26/05/2021	Diurno / Noturno	CINDERELA	FERNANDA TOLENTINO PRIESTER	57
26/05/2021	Noturno	Emergência	ROBSON HENRIQUE MALAGUTTI	05
26/05/2021	Noturno	Clínica Médica	FRANCISCO ROSABAL HORNIA	77
26/05/2021	Noturno	Clínica Médica	LETICIA AMADO OLIVA COSTA	37
27/05/2021	Diurno	Emergência	FELIPE NUNES CAMARA	03
27/05/2021	Diurno	Clínica Médica	JOAO VICENTE VALLADARES DE MELO	80



27/05/2021	Diurno	Clínica Médica	JOSE RAIMUNDO NETO	49
27/05/2021	Diurno	Clínica Médica	MIRTHA MARINA QUIROGA GUTIERREZ	61
27/05/2021	Diurno	Porta (10H-16h)	GABRIELLA PACHU DE OLIVEIRA ZAMPIERI	13
27/05/2021	Diurno	Visita	ADRIANA LAUDANNA	
27/05/2021	Diurno	Ortopedia	THYAGO JOSE DE ABREU BALAN	26
27/05/2021	Diurno	Ortopedia	FERNANDO CARDONA SARAVIA	15
27/05/2021	Diurno / Noturno	CINDERELA	SERGIO YUKIO YAMAGUCHI	10
27/05/2021	Noturno	Emergência	FELIPE NUNES CAMARA	02
27/05/2021	Noturno	Clínica Médica	ANA MARIA ADELEKE ROSARIO RIBAS	53
27/05/2021	Noturno	Clínica Médica	MARIA BELQUIS SILVA ANTONIASSI	53
28/05/2021	Diurno	Emergência	RONALDO FERREIRA DA SILVA	15
28/05/2021	Diurno	Clínica Médica	JORGE ENRIQUE ACOSTA NORIEGA	49
28/05/2021	Diurno	Clínica Médica	JOSE RAIMUNDO NETO	44
28/05/2021	Diurno	Clínica Médica	WESLEY FERREIRA DA SILVA	28
28/05/2021	Diurno	Clínica Médica	EDVALDO NEVES VIEIRA JUNIOR	41
28/05/2021	Diurno	Porta (10H-16h)	ANA MARIA ADELEKE ROSARIO RIBAS	40
28/05/2021	Diurno	Visita	ADRIANA LAUDANNA	
28/05/2021	Diurno	Ortopedia	THYAGO JOSE DE ABREU BALAN	23
28/05/2021	Diurno	Ortopedia	MAURO ARAUJO ALVES	20
28/05/2021	Diurno / Noturno	CINDERELA	ANA MARIA ADELEKE ROSARIO RIBAS	29
28/05/2021	Noturno	Emergência	FELIPE NUNES CAMARA	01
28/05/2021	Noturno	Clínica Médica	FERNANDA TOLENTINO PRIESTER	40
28/05/2021	Noturno	Clínica Médica	LUIZ FELIPE TOLENTINO PRIESTER	47
29/05/2021	Diurno	Emergência	FELIPE NUNES CAMARA	07
29/05/2021	Diurno	Clínica Médica	MAYDELIN ROMERO PERALTA	62
29/05/2021	Diurno	Clínica Médica	ALESSANDRA ALENCAR DE LIMA	47
29/05/2021	Diurno	Clínica Médica	EDVALDO NEVES VIEIRA JUNIOR	45
29/05/2021	Diurno	Porta (10H-16h)	VAGO	
29/05/2021	Diurno	Visita	ADRIANA LAUDANNA	
29/05/2021	Diurno	Ortopedia	FERNANDO HENRIQUE ARCAS BUCO	23
29/05/2021	Diurno	Ortopedia	REINALDO NISHIYAMA	22
29/05/2021	Diurno / Noturno	CINDERELA	KHARINY MARIA GONCALVES DE OLIVEIRA E SILVA	11
29/05/2021	Noturno	Emergência	LOIDA SALAZAR RIVERO	11
29/05/2021	Noturno	Clínica Médica	FERNANDA TOLENTINO PRIESTER	73
29/05/2021	Noturno	Clínica Médica	LUIZ FELIPE TOLENTINO PRIESTER	31
30/05/2021	Diurno	Emergência	LOIDA SALAZAR RIVERO	11
30/05/2021	Diurno	Clínica Médica	MAYDELIN ROMERO PERALTA	37
30/05/2021	Diurno	Clínica Médica	SERGIO YUKIO YAMAGUCHI	18
30/05/2021	Diurno	Clínica Médica	MARIA BELQUIS SILVA ANTONIASSI	44
30/05/2021	Diurno	Porta (10H-16h)	FRANCISCO ROSABAL HORNIA	66
	Diurno	Visita	ADRIANA LAUDANNA	

30/05/2021				
30/05/2021	Diurno	Ortopedia	REINALDO NISHIYAMA	21
30/05/2021	Diurno	Ortopedia	FERNANDO HENRIQUE ARCAS BUCO	09
30/05/2021	Diurno / Noturno	CINDERELA	FRANCISCO ROSABAL HORNIA	20
30/05/2021	Noturno	Emergência	ADAYANE ROSA ALVES MIRA	10
30/05/2021	Noturno	Clínica Médica	KHARINY MARIA GONCALVES DE OLIVEIRA E SILVA	37
30/05/2021	Noturno	Clínica Médica	MARIA BELQUIS SILVA ANTONIASSI	34
31/05/2021	Diurno	Emergência	FRANCISCO ASSIS PRADO	08
31/05/2021	Diurno	Clínica Médica	JOSE RAIMUNDO NETO	38
31/05/2021	Diurno	Clínica Médica	RAFAEL PEDRO SUKIENNIK	33
31/05/2021	Diurno	Clínica Médica	WESLEY FERREIRA DA SILVA	29
31/05/2021	Diurno	Clínica Médica	BRUNO BARBOSA MADEIRA	34
31/05/2021	Diurno	Porta (10h-16h)	ANA MARIA ADELEKE ROSARIO RIBAS	52
31/05/2021	Diurno	Visita	ADRIANA LAUDANNA	
31/05/2021	Diurno	Ortopedia	REINALDO NISHIYAMA	30
31/05/2021	Diurno	Ortopedia	HAROLDO TORCATO	40
31/05/2021	Diurno / Noturno	CINDERELA	FERNANDA TOLENTINO PRIESTER	52
31/05/2021	Noturno	Emergência	FRANCISCO ASSIS PRADO	03
31/05/2021	Noturno	Clínica Médica	ANA MARIA ADELEKE ROSARIO RIBAS	55
31/05/2021	Noturno	Clínica Médica	KHARINY MARIA GONCALVES DE OLIVEIRA E SILVA	31

Dr. Mauricio Kucharsky  
 Gerente Médico  
 CRM 130642

# P.S VILA DIRCE (CARAPICUÍBA) – EMERGÊNCIA

DATA	PER	DS	CRM	QUEM REALIZOU	ENTRADA	SAIDA	VF
01/05/2021	NOTURNO	sáb	210590	MATHEUS DE SOUSA PANTOJA	12:45:00	19:00:00	R\$875,00
01/05/2021	NOTURNO	sáb	210590	MATHEUS DE SOUSA PANTOJA	19:00:00	7:00:00	R\$1.680,00
02/05/2021	DIURNO	dom	205402	FRANCIELLI FURLANETTO BOICO	7:00:00	19:00:00	R\$1.680,00
02/05/2021	NOTURNO	dom	205402	FRANCIELLI FURLANETTO BOICO	19:00:00	7:00:00	R\$1.680,00
03/05/2021	DIURNO	seg	26145	FRANCISCO ASSIS PRADO	7:00:00	19:00:00	R\$1.680,00
03/05/2021	NOTURNO	seg	26145	FRANCISCO ASSIS PRADO	19:00:00	7:00:00	R\$1.680,00
04/05/2021	DIURNO	ter	210590	MATHEUS DE SOUSA PANTOJA	7:27:00	19:00:00	R\$1.617,00
04/05/2021	NOTURNO	ter	210590	MATHEUS DE SOUSA PANTOJA	19:00:00	7:00:00	R\$1.680,00
05/05/2021	DIURNO	qua	210590	MATHEUS DE SOUSA PANTOJA	7:00:00	19:00:00	R\$1.680,00
05/05/2021	NOTURNO	qua	210406	ADAYANE ROSA ALVES MIRA	19:00:00	7:00:00	R\$1.680,00
06/05/2021	DIURNO	qui	181089	DARIO MOREIRA ANTONIA	7:25:00	19:00:00	R\$1.621,67
06/05/2021	NOTURNO	qui	210406	ADAYANE ROSA ALVES MIRA	19:30:00	7:00:00	R\$1.610,00
07/05/2021	DIURNO	sex	181089	DARIO MOREIRA ANTONIA	8:35:00	18:00:00	R\$1.318,33
07/05/2021	NOTURNO	sex	210406	ADAYANE ROSA ALVES MIRA	19:00:00	7:00:00	R\$1.680,00
08/05/2021	DIURNO	sáb	177483	RONALDO FERREIRA DA SILVA	8:30:00	19:00:00	R\$1.470,00
08/05/2021	NOTURNO	sáb	177483	RONALDO FERREIRA DA SILVA	19:00:00	7:00:00	R\$1.680,00
09/05/2021	DIURNO	dom	210406	ADAYANE ROSA ALVES MIRA	11:10:00	19:00:00	R\$1.096,67
09/05/2021	NOTURNO	dom	210406	ADAYANE ROSA ALVES MIRA	19:00:00	7:00:00	R\$1.680,00
10/05/2021	DIURNO	seg	164214	WILFREDO NUNEZ CARDENAS	8:38:00	19:00:00	R\$1.451,33
10/05/2021	NOTURNO	seg	164214	WILFREDO NUNEZ CARDENAS	19:00:00	7:00:00	R\$1.680,00
11/05/2021	DIURNO	ter	210590	MATHEUS DE SOUSA PANTOJA	8:20:00	19:00:00	R\$1.493,33
11/05/2021	NOTURNO	ter	210590	MATHEUS DE SOUSA PANTOJA	19:00:00	7:00:00	R\$1.680,00
12/05/2021	DIURNO	qua	210590	MATHEUS DE SOUSA PANTOJA	7:00:00	19:00:00	R\$1.680,00
12/05/2021	NOTURNO	qua	210406	ADAYANE ROSA ALVES MIRA	19:00:00	7:00:00	R\$1.680,00
13/05/2021	DIURNO	qui	205402	FRANCIELLI FURLANETTO BOICO	9:30:00	19:22:00	R\$1.381,33
13/05/2021	NOTURNO	qui	210406	ADAYANE ROSA ALVES MIRA	19:00:00	7:00:00	R\$1.680,00

Jr Mauricio Kucharsky  
Gerente Médico  
CRM 130642

14/05/2021	DIURNO	sex	177483	RONALDO FERREIRA DA SILVA	8:40:00	19:00:00	R\$1.446,67
14/05/2021	NOTURNO	sex	210406	ADAYANE ROSA ALVES MIRA	20:00:00	7:00:00	R\$1.540,00
15/05/2021	DIURNO	sáb	160788	CARLOS ALBERTO LOPEZ RODRIGUEZ	7:00:00	19:00:00	R\$1.680,00
15/05/2021	NOTURNO	sáb	205402	FRANCIELLI FURLANETTO BOICO	19:00:00	7:00:00	R\$1.680,00
16/05/2021	DIURNO	dom	205402	FRANCIELLI FURLANETTO BOICO	7:00:00	19:00:00	R\$1.680,00
16/05/2021	NOTURNO	dom	210406	ADAYANE ROSA ALVES MIRA	21:20:00	7:00:00	R\$1.353,33
17/05/2021	DIURNO	seg	26145	FRANCISCO ASSIS PRADO	7:00:00	19:00:00	R\$1.680,00
17/05/2021	NOTURNO	seg	26145	FRANCISCO ASSIS PRADO	19:00:00	7:00:00	R\$1.680,00
18/05/2021	DIURNO	ter	210590	MATHEUS DE SOUSA PANTOJA	8:42:00	19:00:00	R\$1.442,00
18/05/2021	NOTURNO	ter	210590	MATHEUS DE SOUSA PANTOJA	19:00:00	7:00:00	R\$1.680,00
19/05/2021	DIURNO	qua	210590	MATHEUS DE SOUSA PANTOJA	7:00:00	19:00:00	R\$1.680,00
19/05/2021	NOTURNO	qua	210406	ADAYANE ROSA ALVES MIRA	19:00:00	7:00:00	R\$1.680,00
20/05/2021	DIURNO	qui	210406	ADAYANE ROSA ALVES MIRA	7:00:00	19:00:00	R\$1.680,00
20/05/2021	NOTURNO	qui	210406	ADAYANE ROSA ALVES MIRA	19:00:00	7:00:00	R\$1.680,00
21/05/2021	DIURNO	sex	177483	RONALDO FERREIRA DA SILVA	10:00:00	19:00:00	R\$1.260,00
21/05/2021	NOTURNO	sex	210406	ADAYANE ROSA ALVES MIRA	19:00:00	7:00:00	R\$1.680,00
22/05/2021	DIURNO	sáb	205402	FRANCIELLI FURLANETTO BOICO	7:00:00	19:00:00	R\$1.680,00
22/05/2021	NOTURNO	sáb	205402	FRANCIELLI FURLANETTO BOICO	19:00:00	7:00:00	R\$1.680,00
23/05/2021	DIURNO	dom	205402	FRANCIELLI FURLANETTO BOICO	11:29:00	19:00:00	R\$1.052,33
23/05/2021	NOTURNO	dom	210590	MATHEUS DE SOUSA PANTOJA	19:00:00	7:00:00	R\$1.680,00
24/05/2021	DIURNO	seg	160788	CARLOS ALBERTO LOPEZ RODRIGUEZ	7:00:00	19:23:00	R\$1.733,67
24/05/2021	NOTURNO	seg	171192	IGOR CALDAS DOS SANTOS	21:00:00	6:52:00	R\$1.381,33
25/05/2021	DIURNO	ter	210590	MATHEUS DE SOUSA PANTOJA	8:25:00	19:00:00	R\$1.481,67
25/05/2021	NOTURNO	ter	210590	MATHEUS DE SOUSA PANTOJA	19:00:00	7:00:00	R\$1.680,00
26/05/2021	DIURNO	qua	210590	MATHEUS DE SOUSA PANTOJA	7:00:00	19:00:00	R\$1.680,00
26/05/2021	NOTURNO	qua	183817	ROBSON HENRIQUE MALAGUTTI	24:30:00	6:30:00	R\$840,00
27/05/2021	DIURNO	qui	193872	FELIPE NUNES CAMARA	8:20:00	19:00:00	R\$1.493,33
27/05/2021	NOTURNO	qui	193872	FELIPE NUNES CAMARA	19:00:00	7:00:00	R\$1.680,00

Maurício Kucharsky  
Gerente Médico  
CRM 130642

28/05/2021	DIURNO	sex	177483	RONALDO FERREIRA DA SILVA	7:25:00	19:00:00	R\$1.621,67
28/05/2021	NOTURNO	sex	193872	FELIPE NUNES CAMARA	22:13:00	7:00:00	R\$1.229,67
29/05/2021	DIURNO	sáb	193872	FELIPE NUNES CAMARA	7:00:00	19:00:00	R\$1.680,00
29/05/2021	NOTURNO	sáb	207138	LOIDA SALAZAR RIVERO	19:00:00	7:00:00	R\$1.680,00
30/05/2021	DIURNO	dom	207138	LOIDA SALAZAR RIVERO	7:00:00	19:00:00	R\$1.680,00
30/05/2021	NOTURNO	dom	210406	ADAYANE ROSA ALVES MIRA	19:35:00	7:00:00	R\$1.598,33
31/05/2021	DIURNO	seg	26145	FRANCISCO ASSIS PRADO	7:00:00	19:00:00	R\$1.680,00
31/05/2021	NOTURNO	seg	26145	FRANCISCO ASSIS PRADO	19:00:00	7:00:00	R\$1.680,00

Jr Mauricio Kucharsky  
Gerente Médico  
CRM 130642

# P.S VILA DIRCE (CARAPICUÍBA) – PORTA 12H

DATA	PER	DS	CRM	QUEM REALIZOU	ENTRADA	SAIDA	VF
08/03/2021	NOTURNO	seg	218487	RODRIGO MORENO	19:00:00	22:37:00	R\$506,33
01/05/2021	DIURNO	sáb	183899	EDVALDO NEVES VIEIRA JUNIOR	7:00:00	19:00:00	R\$1.680,00
01/05/2021	DIURNO	sáb	205521	JORGE ENRIQUE ACOSTA NORIEGA	7:00:00	19:00:00	R\$1.680,00
01/05/2021	DIURNO	sáb	215004	ANDRE LUIS DE PINHO EL-SARLI	7:33:00	19:00:00	R\$1.603,00
01/05/2021	NOTURNO	sáb	192623	FERNANDA TOLENTINO PRIESTER	20:00:00	7:00:00	R\$1.540,00
01/05/2021	NOTURNO	sáb	205521	JORGE ENRIQUE ACOSTA NORIEGA	19:00:00	7:00:00	R\$1.680,00
02/05/2021	DIURNO	dom	187307	KHARINY MARIA G DE OLIVEIRA E SILVA	7:00:00	19:00:00	R\$1.680,00
02/05/2021	DIURNO	dom	196953	MANUELE ELOY OLIVEIRA SANTOS	7:00:00	19:00:00	R\$1.680,00
02/05/2021	NOTURNO	dom	196953	MANUELE ELOY OLIVEIRA SANTOS	19:00:00	7:00:00	R\$1.680,00
02/05/2021	NOTURNO	dom	187307	KHARINY MARIA G DE OLIVEIRA E SILVA	19:00:00	7:00:00	R\$1.680,00
03/05/2021	DIURNO	seg	142948	JOSE RAIMUNDO NETO	7:25:00	19:00:00	R\$1.621,67
03/05/2021	DIURNO	seg	111776	IESO DUTRA JUNIOR	13:00:00	19:00:00	R\$840,00
03/05/2021	DIURNO	seg	78478	CELIO ROBERTO DE CARVALHO SILVA	7:00:00	19:00:00	R\$1.680,00
03/05/2021	NOTURNO	seg	898481	SANDRA DE FATIMA GUIMARÃES	19:00:00	6:00:00	R\$1.540,00
03/05/2021	NOTURNO	seg	187307	KHARINY MARIA G DE OLIVEIRA E SILVA	19:00:00	7:00:00	R\$1.680,00
03/05/2021	DIURNO	seg	168572	WESLEY FERREIRA DA SILVA	10:00:00	18:00:00	R\$1.120,00
04/05/2021	DIURNO	ter	218030	ANA MARIA ADELEKE ROSARIO RIBAS	7:00:00	19:00:00	R\$1.680,00
04/05/2021	DIURNO	ter	218189	MARIA BELQUIS SILVA ANTONIASSI	7:00:00	19:00:00	R\$1.680,00
04/05/2021	DIURNO	ter	142948	JOSE RAIMUNDO NETO	7:29:00	19:00:00	R\$1.612,33
04/05/2021	NOTURNO	ter	218030	ANA MARIA ADELEKE ROSARIO RIBAS	19:00:00	7:00:00	R\$1.680,00
04/05/2021	NOTURNO	ter	218189	MARIA BELQUIS SILVA ANTONIASSI	19:00:00	7:00:00	R\$1.680,00
05/05/2021	DIURNO	qua	60495	SERGIO YUKIO YAMAGUCHI	7:00:00	19:00:00	R\$1.680,00
05/05/2021	DIURNO	qua	42008	RAFAEL PEDRO SUKIENNIK	7:00:00	19:00:00	R\$1.680,00
05/05/2021	NOTURNO	qua	214674	LETICIA AMADO OLIVA COSTA	19:00:00	7:00:00	R\$1.680,00
05/05/2021	NOTURNO	qua	188790	FRANCISCO ROSABAL HORNIA	19:00:00	7:00:00	R\$1.680,00
06/05/2021	DIURNO	qui	142948	JOSE RAIMUNDO NETO	7:22:00	19:00:00	R\$1.628,67

Jr Mauricio Kucharsky  
Gerente Médico  
CRM 130642

06/05/2021	DIURNO	qui	211609	PATRICK SYLVAINCE	7:36:00	19:00:00	R\$1.596,00
06/05/2021	DIURNO	qui	142396	MIRTHA MARINA QUIROGA GUTIERREZ	7:00:00	18:30:00	R\$1.610,00
06/05/2021	NOTURNO	qui	218030	ANA MARIA ADELEKE ROSARIO RIBAS	19:00:00	7:00:00	R\$1.680,00
06/05/2021	NOTURNO	qui	218189	MARIA BELQUIS SILVA ANTONIASSI	19:00:00	7:00:00	R\$1.680,00
07/05/2021	DIURNO	sex	174308	ENRIQUE JAVIER PEREA MACEDO	7:00:00	19:00:00	R\$1.680,00
07/05/2021	DIURNO	sex	42008	RAFAEL PEDRO SUKIENNIK	7:00:00	19:00:00	R\$1.680,00
07/05/2021	DIURNO	sex	183899	EDVALDO NEVES VIEIRA JUNIOR	7:30:00	19:00:00	R\$1.610,00
07/05/2021	NOTURNO	sex	218030	ANA MARIA ADELEKE ROSARIO RIBAS	19:00:00	7:00:00	R\$1.680,00
07/05/2021	NOTURNO	sex	218189	MARIA BELQUIS SILVA ANTONIASSI	19:00:00	7:00:00	R\$1.680,00
08/05/2021	DIURNO	sáb	183899	EDVALDO NEVES VIEIRA JUNIOR	7:00:00	19:00:00	R\$1.680,00
08/05/2021	DIURNO	sáb	218589	MAYDELIN ROMERO PERALTA	7:00:00	19:00:00	R\$1.680,00
08/05/2021	DIURNO	sáb	205521	JORGE ENRIQUE ACOSTA NORIEGA	7:00:00	19:00:00	R\$1.680,00
08/05/2021	NOTURNO	sáb	192623	FERNANDA TOLENTINO PRIESTER	19:00:00	7:00:00	R\$1.680,00
08/05/2021	NOTURNO	sáb	215284	LUIZ FELIPE TOLENTINO PRIESTER	19:00:00	7:00:00	R\$1.680,00
09/05/2021	DIURNO	dom	218589	MAYDELIN ROMERO PERALTA	7:00:00	19:00:00	R\$1.680,00
09/05/2021	DIURNO	dom	211609	PATRICK SYLVAINCE	7:24:00	19:00:00	R\$1.624,00
09/05/2021	DIURNO	dom	60495	SERGIO YUKIO YAMAGUCHI	7:00:00	19:00:00	R\$1.680,00
09/05/2021	NOTURNO	dom	185352	BRUNO BARBOSA MADEIRA	20:30:00	7:00:00	R\$1.470,00
09/05/2021	NOTURNO	dom	187307	KHARINY MARIA G DE OLIVEIRA E SILVA	19:00:00	7:00:00	R\$1.680,00
10/05/2021	DIURNO	seg	142948	JOSE RAIMUNDO NETO	7:25:00	19:37:00	R\$1.708,00
10/05/2021	DIURNO	seg	6019	JOAO LUIZ CHAVES MACHADO	7:00:00	19:00:00	R\$1.680,00
10/05/2021	DIURNO	seg	211609	PATRICK SYLVAINCE	7:47:00	19:00:00	R\$1.570,33
10/05/2021	NOTURNO	seg	898481	SANDRA DE FATIMA GUIMARÃES	19:00:00	4:24:00	R\$1.316,00
10/05/2021	NOTURNO	seg	187307	KHARINY MARIA G DE OLIVEIRA E SILVA	19:00:00	7:00:00	R\$1.680,00
10/05/2021	DIURNO	seg	168572	WESLEY FERREIRA DA SILVA	10:00:00	18:00:00	R\$1.120,00
11/05/2021	DIURNO	ter	218030	ANA MARIA ADELEKE ROSARIO RIBAS	7:00:00	19:00:00	R\$1.680,00
11/05/2021	DIURNO	ter	218064	CARLA ALESSANDRA PEREIRA BRANDAO DE AZEVEDO	7:00:00	19:00:00	R\$1.680,00

Jr Mauricio Kucharsky  
Gerente Médico  
CRM 130642

11/05/2021	DIURNO	ter	142948	JOSE RAIMUNDO NETO	7:30:00	19:00:00	R\$1.610,00
11/05/2021	NOTURNO	ter	218030	ANA MARIA ADELEKE ROSARIO RIBAS	19:00:00	7:00:00	R\$1.680,00
11/05/2021	NOTURNO	ter	218189	MARIA BELQUIS SILVA ANTONIASSI	19:00:00	7:00:00	R\$1.680,00
12/05/2021	DIURNO	qua	60495	SERGIO YUKIO YAMAGUCHI	7:00:00	19:00:00	R\$1.680,00
12/05/2021	DIURNO	qua	42008	RAFAEL PEDRO SUKIENNIK	7:00:00	19:00:00	R\$1.680,00
12/05/2021	DIURNO	qua	218589	MAYDELIN ROMERO PERALTA	7:00:00	19:00:00	R\$1.680,00
12/05/2021	NOTURNO	qua	214674	LETICIA AMADO OLIVA COSTA	19:00:00	7:00:00	R\$1.680,00
12/05/2021	NOTURNO	qua	188790	FRANCISCO ROSABAL HORNIA	19:00:00	7:00:00	R\$1.680,00
13/05/2021	DIURNO	qui	142948	JOSE RAIMUNDO NETO	7:23:00	19:00:00	R\$1.626,33
13/05/2021	DIURNO	qui	214674	LETICIA AMADO OLIVA COSTA	7:00:00	19:00:00	R\$1.680,00
13/05/2021	DIURNO	qui	142396	MIRTHA MARINA QUIROGA GUTIERREZ	7:28:00	19:00:00	R\$1.614,67
13/05/2021	NOTURNO	qui	218030	ANA MARIA ADELEKE ROSARIO RIBAS	19:00:00	7:00:00	R\$1.680,00
13/05/2021	NOTURNO	qui	218189	MARIA BELQUIS SILVA ANTONIASSI	19:00:00	7:00:00	R\$1.680,00
14/05/2021	DIURNO	sex	211609	PATRICK SYLVAINCE	7:41:00	19:00:00	R\$1.584,33
14/05/2021	DIURNO	sex	142948	JOSE RAIMUNDO NETO	7:26:00	19:00:00	R\$1.619,33
14/05/2021	DIURNO	sex	205521	JORGE ENRIQUE ACOSTA NORIEGA	7:00:00	19:00:00	R\$1.680,00
14/05/2021	NOTURNO	sex	6019	JOAO LUIZ CHAVES MACHADO	19:00:00	7:00:00	R\$1.680,00
14/05/2021	NOTURNO	sex	192623	FERNANDA TOLENTINO PRIESTER	19:00:00	7:00:00	R\$1.680,00
15/05/2021	DIURNO	sáb	205521	JORGE ENRIQUE ACOSTA NORIEGA	7:00:00	19:00:00	R\$1.680,00
15/05/2021	DIURNO	sáb	218589	MAYDELIN ROMERO PERALTA	7:00:00	19:00:00	R\$1.680,00
15/05/2021	DIURNO	sáb	209815	MARCELA SANTARELLI CASELLA	7:00:00	19:00:00	R\$1.680,00
15/05/2021	NOTURNO	sáb	87383	IROM CAETANO DE OLIVEIRA NETO	19:00:00	7:00:00	R\$1.680,00
15/05/2021	NOTURNO	sáb	188790	FRANCISCO ROSABAL HORNIA	19:00:00	7:00:00	R\$1.680,00
16/05/2021	DIURNO	dom	218589	MAYDELIN ROMERO PERALTA	7:00:00	19:00:00	R\$1.680,00
16/05/2021	DIURNO	dom	60495	SERGIO YUKIO YAMAGUCHI	7:00:00	19:00:00	R\$1.680,00
16/05/2021	DIURNO	dom	218189	MARIA BELQUIS SILVA ANTONIASSI	7:00:00	19:00:00	R\$1.680,00
16/05/2021	NOTURNO	dom	187307	KHARINY MARIA G DE OLIVEIRA E SILVA	19:00:00	7:00:00	R\$1.680,00
16/05/2021	NOTURNO	dom	218189	MARIA BELQUIS SILVA ANTONIASSI	19:00:00	7:00:00	R\$1.680,00

Dr. Mauricio Kucharsky  
Gerente Médico  
CRM 130642



17/05/2021	DIURNO	seg	142948	JOSE RAIMUNDO NETO	7:00:00	19:00:00	R\$1.680,00
17/05/2021	DIURNO	seg	211609	PATRICK SYLVAINCE	7:45:00	19:00:00	R\$1.575,00
17/05/2021	NOTURNO	seg	111776	IESO DUTRA JUNIOR	13:47:00	19:00:00	R\$730,33
17/05/2021	NOTURNO	seg	164214	WILFREDO NUNEZ CARDENAS	19:00:00	7:00:00	R\$1.680,00
17/05/2021	NOTURNO	seg	187307	KHARINY MARIA G DE OLIVEIRA E SILVA	19:00:00	7:00:00	R\$1.680,00
17/05/2021	DIURNO	seg	168572	WESLEY FERREIRA DA SILVA	10:00:00	18:00:00	R\$1.120,00
18/05/2021	DIURNO	ter	218030	ANA MARIA ADELEKE ROSARIO RIBAS	7:00:00	19:00:00	R\$1.680,00
18/05/2021	DIURNO	ter	218189	MARIA BELQUIS SILVA ANTONIASSI	7:00:00	19:00:00	R\$1.680,00
18/05/2021	DIURNO	ter	142948	JOSE RAIMUNDO NETO	7:26:00	19:00:00	R\$1.619,33
18/05/2021	NOTURNO	ter	218030	ANA MARIA ADELEKE ROSARIO RIBAS	19:00:00	7:00:00	R\$1.680,00
18/05/2021	NOTURNO	ter	218189	MARIA BELQUIS SILVA ANTONIASSI	19:00:00	7:00:00	R\$1.680,00
19/05/2021	DIURNO	qua	60495	SERGIO YUKIO YAMAGUCHI	7:00:00	19:00:00	R\$1.680,00
19/05/2021	DIURNO	qua	42008	RAFAEL PEDRO SUKIENNIK	7:00:00	19:00:00	R\$1.680,00
19/05/2021	DIURNO	qua	214229	LARISSA CABRAL BARCELOS	8:32:00	19:00:00	R\$1.465,33
19/05/2021	NOTURNO	qua	214674	LETICIA AMADO OLIVA COSTA	19:00:00	7:00:00	R\$1.680,00
19/05/2021	NOTURNO	qua	188790	FRANCISCO ROSABAL HORNIA	19:00:00	7:00:00	R\$1.680,00
20/05/2021	DIURNO	qui	142948	JOSE RAIMUNDO NETO	7:25:00	19:00:00	R\$1.621,67
20/05/2021	DIURNO	qui	211609	PATRICK SYLVAINCE	7:45:00	19:00:00	R\$1.575,00
20/05/2021	DIURNO	qui	142396	MIRTHA MARINA QUIROGA GUTIERREZ	7:00:00	19:00:00	R\$1.680,00
20/05/2021	NOTURNO	qui	218030	ANA MARIA ADELEKE ROSARIO RIBAS	19:00:00	7:00:00	R\$1.680,00
20/05/2021	NOTURNO	qui	218189	MARIA BELQUIS SILVA ANTONIASSI	19:00:00	7:00:00	R\$1.680,00
21/05/2021	DIURNO	sex	174308	ENRIQUE JAVIER PEREA MACEDO	7:00:00	19:00:00	R\$1.680,00
21/05/2021	DIURNO	sex	142948	JOSE RAIMUNDO NETO	7:00:00	19:00:00	R\$1.680,00
21/05/2021	DIURNO	sex	183899	EDVALDO NEVES VIEIRA JUNIOR	7:00:00	19:00:00	R\$1.680,00
21/05/2021	NOTURNO	sex	211609	PATRICK SYLVAINCE	20:00:00	7:00:00	R\$1.540,00
21/05/2021	NOTURNO	sex	171420	MARCELO VALENZUELA COCA	20:00:00	7:00:00	R\$1.540,00
21/05/2021	DIURNO	sex	168572	WESLEY FERREIRA DA SILVA	10:00:00	18:00:00	R\$1.120,00

Jr Mauricio Kucharsky  
Gerente Médico  
CRM 130642

22/05/2021	DIURNO	sáb	183899	EDVALDO NEVES VIEIRA JUNIOR	7:00:00	19:00:00	R\$1.680,00
22/05/2021	DIURNO	sáb	218589	MAYDELIN ROMERO PERALTA	7:00:00	19:00:00	R\$1.680,00
22/05/2021	DIURNO	sáb	209581	GUILHERME TANAKA	7:00:00	19:00:00	R\$1.680,00
22/05/2021	NOTURNO	sáb	209581	GUILHERME TANAKA	19:00:00	7:00:00	R\$1.680,00
22/05/2021	NOTURNO	sáb	214674	LETICIA AMADO OLIVA COSTA	19:00:00	7:00:00	R\$1.680,00
23/05/2021	DIURNO	dom	218589	MAYDELIN ROMERO PERALTA	7:00:00	19:00:00	R\$1.680,00
23/05/2021	DIURNO	dom	209581	GUILHERME TANAKA	7:00:00	19:00:00	R\$1.680,00
23/05/2021	DIURNO	dom	60495	SERGIO YUKIO YAMAGUCHI	7:00:00	19:00:00	R\$1.680,00
23/05/2021	NOTURNO	dom	187307	KHARINY MARIA G DE OLIVEIRA E SILVA	19:00:00	7:00:00	R\$1.680,00
23/05/2021	NOTURNO	dom	209581	GUILHERME TANAKA	19:00:00	7:00:00	R\$1.680,00
24/05/2021	DIURNO	seg	142948	JOSE RAIMUNDO NETO	7:45:00	19:00:00	R\$1.575,00
24/05/2021	DIURNO	seg	6019	JOAO LUIZ CHAVES MACHADO	7:00:00	19:00:00	R\$1.680,00
24/05/2021	DIURNO	seg	164214	WILFREDO NUNEZ CARDENAS	8:42:00	19:00:00	R\$1.442,00
24/05/2021	NOTURNO	seg	164214	WILFREDO NUNEZ CARDENAS	19:00:00	7:00:00	R\$1.680,00
24/05/2021	NOTURNO	seg	187307	KHARINY MARIA G DE OLIVEIRA E SILVA	19:00:00	7:00:00	R\$1.680,00
24/05/2021	DIURNO	seg	168572	WESLEY FERREIRA DA SILVA	10:00:00	18:00:00	R\$1.120,00
25/05/2021	DIURNO	ter	218030	ANA MARIA ADELEKE ROSARIO RIBAS	7:00:00	19:00:00	R\$1.680,00
25/05/2021	DIURNO	ter	218189	MARIA BELQUIS SILVA ANTONIASSI	7:00:00	19:00:00	R\$1.680,00
25/05/2021	DIURNO	ter	142948	JOSE RAIMUNDO NETO	7:00:00	19:35:00	R\$1.761,67
25/05/2021	NOTURNO	ter	218030	ANA MARIA ADELEKE ROSARIO RIBAS	19:00:00	7:00:00	R\$1.680,00
25/05/2021	NOTURNO	ter	218189	MARIA BELQUIS SILVA ANTONIASSI	19:00:00	7:00:00	R\$1.680,00
26/05/2021	DIURNO	qua	60495	SERGIO YUKIO YAMAGUCHI	7:00:00	19:00:00	R\$1.680,00
26/05/2021	DIURNO	qua	42008	RAFAEL PEDRO SUKIENNIK	7:00:00	19:00:00	R\$1.680,00
26/05/2021	DIURNO	qua	164214	WILFREDO NUNEZ CARDENAS	8:54:00	19:00:00	R\$1.414,00
26/05/2021	NOTURNO	qua	214674	LETICIA AMADO OLIVA COSTA	19:00:00	7:00:00	R\$1.680,00
26/05/2021	NOTURNO	qua	188790	FRANCISCO ROSABAL HORNIA	19:00:00	7:00:00	R\$1.680,00
27/05/2021	DIURNO	qui	142948	JOSE RAIMUNDO NETO	7:00:00	19:00:00	R\$1.680,00
27/05/2021	DIURNO	qui	185274	JOAO VICENTE VALLADARES DE MELO	7:00:00	19:00:00	R\$1.680,00

Dr. Mauricio Kucharsky  
Gerente Médico  
CRM 130642

27/05/2021	DIURNO	qui	142396	MIRTHA MARINA QUIROGA GUTIERREZ	7:25:00	19:00:00	R\$1.621,67
27/05/2021	NOTURNO	qui	218030	ANA MARIA ADELEKE ROSARIO RIBAS	19:00:00	7:00:00	R\$1.680,00
27/05/2021	NOTURNO	qui	218189	MARIA BELQUIS SILVA ANTONIASSI	19:00:00	7:00:00	R\$1.680,00
28/05/2021	DIURNO	sex	205521	JORGE ENRIQUE ACOSTA NORIEGA	7:00:00	19:00:00	R\$1.680,00
28/05/2021	DIURNO	sex	142948	JOSE RAIMUNDO NETO	7:00:00	19:00:00	R\$1.680,00
28/05/2021	DIURNO	sex	183899	EDVALDO NEVES VIEIRA JUNIOR	7:00:00	19:00:00	R\$1.680,00
28/05/2021	NOTURNO	sex	192623	FERNANDA TOLENTINO PRIESTER	19:00:00	7:00:00	R\$1.680,00
28/05/2021	NOTURNO	sex	215284	LUIZ FELIPE TOLENTINO PRIESTER	19:00:00	7:00:00	R\$1.680,00
28/05/2021	DIURNO	sex	168572	WESLEY FERREIRA DA SILVA	10:00:00	18:00:00	R\$1.120,00
29/05/2021	DIURNO	sáb	183899	EDVALDO NEVES VIEIRA JUNIOR	7:00:00	19:00:00	R\$1.680,00
29/05/2021	DIURNO	sáb	218589	MAYDELIN ROMERO PERALTA	7:00:00	19:00:00	R\$1.680,00
29/05/2021	DIURNO	sáb	209545	ALESSANDRA ALENCAR DE LIMA	7:00:00	19:00:00	R\$1.680,00
29/05/2021	NOTURNO	sáb	192623	FERNANDA TOLENTINO PRIESTER	19:00:00	7:00:00	R\$1.680,00
29/05/2021	NOTURNO	sáb	215284	LUIZ FELIPE TOLENTINO PRIESTER	19:00:00	7:00:00	R\$1.680,00
30/05/2021	DIURNO	dom	218589	MAYDELIN ROMERO PERALTA	7:00:00	19:00:00	R\$1.680,00
30/05/2021	DIURNO	dom	60495	SERGIO YUKIO YAMAGUCHI	7:00:00	19:00:00	R\$1.680,00
30/05/2021	DIURNO	dom	218189	MARIA BELQUIS SILVA ANTONIASSI	7:00:00	19:00:00	R\$1.680,00
30/05/2021	NOTURNO	dom	187307	KHARINY MARIA G DE OLIVEIRA E SILVA	19:00:00	7:00:00	R\$1.680,00
30/05/2021	NOTURNO	dom	218189	MARIA BELQUIS SILVA ANTONIASSI	19:00:00	7:00:00	R\$1.680,00
31/05/2021	DIURNO	seg	142948	JOSE RAIMUNDO NETO	7:00:00	19:00:00	R\$1.680,00
31/05/2021	DIURNO	seg	42008	RAFAEL PEDRO SUKIENNIK	7:00:00	19:00:00	R\$1.680,00
31/05/2021	NOTURNO	seg	168572	WESLEY FERREIRA DA SILVA	7:00:00	17:35:00	R\$780,00
31/05/2021	NOTURNO	seg	218030	ANA MARIA ADELEKE ROSARIO RIBAS	19:00:00	7:00:00	R\$1.680,00
31/05/2021	NOTURNO	seg	187307	KHARINY MARIA G DE OLIVEIRA E SILVA	19:00:00	7:00:00	R\$1.680,00

Jr Mauricio Kucharsky  
Gerente Médico  
CRM 130642

## P.S VILA DIRCE (CARAPICUÍBA) – PORTA 6h

DATA	PER	DS	CRM	QUEM REALIZOU	ENTRADA	SAIDA	HS
01/05/2021	DIURNO	sáb	187307	KHARINY MARIA G DE OLIVEIRA E SILVA	10:00:00	16:00:00	R\$840,00
03/05/2021	DIURNO	seg	218030	ANA MARIA ADELEKE ROSARIO RIBAS	10:00:00	16:12:00	R\$868,00
06/05/2021	DIURNO	qui	215083	GABRIELLA PACHU DE OLIVEIRA ZAMPIERI	10:00:00	16:00:00	R\$840,00
07/05/2021	DIURNO	sex	216562	NATHALIA SABATIN AUGUSTO	10:00:00	16:00:00	R\$840,00
08/05/2021	DIURNO	sáb	187307	KHARINY MARIA G DE OLIVEIRA E SILVA	10:25:00	16:00:00	R\$781,67
09/05/2021	DIURNO	dom	210824	AYLA CAROLINE EDUARDO CANEDO AGUIAR	10:00:00	16:00:00	R\$840,00
10/05/2021	DIURNO	seg	218030	ANA MARIA ADELEKE ROSARIO RIBAS	10:00:00	16:00:00	R\$840,00
13/05/2021	DIURNO	qui	218589	MAYDELIN ROMERO PERALTA	10:00:00	16:00:00	R\$840,00
14/05/2021	DIURNO	sex	205402	FRANCIELLI FURLANETTO BOICO	10:00:00	16:00:00	R\$840,00
15/05/2021	DIURNO	sáb	187307	KHARINY MARIA G DE OLIVEIRA E SILVA	10:00:00	16:00:00	R\$840,00
16/05/2021	DIURNO	dom	192623	FERNANDA TOLENTINO PRIESTER	10:00:00	16:00:00	R\$840,00
17/05/2021	DIURNO	seg	218030	ANA MARIA ADELEKE ROSARIO RIBAS	10:00:00	16:00:00	R\$840,00
18/05/2021	DIURNO	ter	215083	GABRIELLA PACHU DE OLIVEIRA ZAMPIERI	10:00:00	16:00:00	R\$840,00
19/05/2021	DIURNO	qua	218030	ANA MARIA ADELEKE ROSARIO RIBAS	10:00:00	16:00:00	R\$840,00
20/05/2021	DIURNO	qui	215083	GABRIELLA PACHU DE OLIVEIRA ZAMPIERI	10:00:00	16:00:00	R\$840,00
21/05/2021	DIURNO	sex	214674	LETICIA AMADO OLIVA COSTA	10:00:00	16:00:00	R\$840,00
22/05/2021	DIURNO	sáb	187307	KHARINY MARIA G DE OLIVEIRA E SILVA	10:44:00	16:00:00	R\$737,33
23/05/2021	DIURNO	dom	214674	LETICIA AMADO OLIVA COSTA	10:00:00	16:00:00	R\$840,00
24/05/2021	DIURNO	seg	218030	ANA MARIA ADELEKE ROSARIO RIBAS	10:00:00	16:20:00	R\$886,67
25/05/2021	DIURNO	ter	215083	GABRIELLA PACHU DE OLIVEIRA ZAMPIERI	10:00:00	16:30:00	R\$910,00
26/05/2021	DIURNO	qua	209581	GUILHERME TANAKA	10:00:00	16:04:00	R\$849,33
27/05/2021	DIURNO	qui	215083	GABRIELLA PACHU DE OLIVEIRA ZAMPIERI	10:00:00	16:00:00	R\$840,00
28/05/2021	DIURNO	sex	218030	ANA MARIA ADELEKE ROSARIO RIBAS	10:00:00	16:00:00	R\$840,00
29/05/2021	DIURNO	sáb	187307	KHARINY MARIA G DE OLIVEIRA E SILVA	10:00:00	16:00:00	R\$840,00
30/05/2021	DIURNO	dom	188790	FRANCISCO ROSABAL HORNIA	10:00:00	16:00:00	R\$840,00
31/05/2021	DIURNO	seg	218030	ANA MARIA ADELEKE ROSARIO RIBAS	10:00:00	16:00:00	R\$840,00

Dr Mauricio Kucharsky  
Gerente Médico  
CRM 130642

# P.S VILA DIRCE (CARAPICUÍBA) – CINDERELA

DATA	PER	DS	CRM	QUEM REALIZOU	ENTRADA	SAIDA	VF
01/05/2021	NOTURNO	sáb	187307	KHARINY MARIA G DE OLIVEIRA E SILVA	16:00:00	22:00:00	R\$840,00
02/05/2021	NOTURNO	dom	206624	GABRIELLA GUARILHA COSTA DIAS MATTAR	16:00:00	22:00:00	R\$840,00
03/05/2021	NOTURNO	seg	218189	MARIA BELQUIS SILVA ANTONIASSI	16:00:00	22:05:00	R\$851,67
05/05/2021	NOTURNO	qua	192623	FERNANDA TOLENTINO PRIESTER	16:00:00	22:00:00	R\$840,00
06/05/2021	NOTURNO	qui	60495	SERGIO YUKIO YAMAGUCHI	16:00:00	22:00:00	R\$840,00
07/05/2021	NOTURNO	sex	216562	NATHALIA SABATIN AUGUSTO	16:00:00	22:27:00	R\$903,00
08/05/2021	NOTURNO	sáb	187307	KHARINY MARIA G DE OLIVEIRA E SILVA	16:00:00	22:00:00	R\$840,00
09/05/2021	NOTURNO	dom	172875	ISABELA FERNANDA DE OLIVEIRA BARCELOS	16:00:00	22:00:00	R\$840,00
10/05/2021	NOTURNO	seg	192623	FERNANDA TOLENTINO PRIESTER	16:00:00	22:00:00	R\$840,00
12/05/2021	NOTURNO	qua	192623	FERNANDA TOLENTINO PRIESTER	16:00:00	22:00:00	R840,00
13/05/2021	NOTURNO	qui	60495	SERGIO YUKIO YAMAGUCHI	16:00:00	22:00:00	R\$840,00
14/05/2021	NOTURNO	sex	205402	FRANCIELLI FURLANETTO BOICO	16:00:00	22:00:00	R\$840,00
15/05/2021	NOTURNO	sáb	187307	KHARINY MARIA G DE OLIVEIRA E SILVA	16:00:00	22:00:00	R\$840,00
16/05/2021	NOTURNO	dom	10052	MARIANA LIMA DIOGENES	16:00:00	22:00:00	R\$840,00
17/05/2021	NOTURNO	seg	192623	FERNANDA TOLENTINO PRIESTER	16:00:00	22:00:00	R\$840,00
19/05/2021	NOTURNO	qua	192623	FERNANDA TOLENTINO PRIESTER	16:00:00	22:00:00	R\$840,00
20/05/2021	NOTURNO	qui	192623	FERNANDA TOLENTINO PRIESTER	16:00:00	22:00:00	R\$840,00
21/05/2021	NOTURNO	sex	214674	LETICIA AMADO OLIVA COSTA	16:00:00	22:00:00	R\$840,00
22/05/2021	NOTURNO	sáb	187307	KHARINY MARIA G DE OLIVEIRA E SILVA	16:00:00	22:00:00	R\$840,00
23/05/2021	NOTURNO	dom	214674	LETICIA AMADO OLIVA COSTA	16:00:00	22:00:00	R\$840,00
24/05/2021	NOTURNO	seg	192623	FERNANDA TOLENTINO PRIESTER	16:00:00	22:00:00	R\$840,00
25/05/2021	NOTURNO	ter	192623	FERNANDA TOLENTINO PRIESTER	16:00:00	22:00:00	R\$840,00
26/05/2021	NOTURNO	qua	192623	FERNANDA TOLENTINO PRIESTER	16:00:00	22:00:00	R\$840,00
27/05/2021	NOTURNO	qui	60495	SERGIO YUKIO YAMAGUCHI	16:00:00	22:00:00	R\$840,00
28/05/2021	NOTURNO	sex	218030	ANA MARIA ADELEKE ROSARIO RIBAS	16:00:00	22:00:00	R\$840,00

Jr Mauricio Kucharzsky  
Gerente Médico  
CRM 130642

29/05/2021	NOTURNO	sáb	187307	KHARINY MARIA G DE OLIVEIRA E SILVA	16:00:00	22:00:00	R\$840,00
30/05/2021	NOTURNO	dom	188790	FRANCISCO ROSABAL HORNIA	16:00:00	22:00:00	R\$840,00
31/05/2021	NOTURNO	seg	192623	FERNANDA TOLENTINO PRIESTER	16:00:00	22:00:00	R\$840,00

*Jr Mauricio Kucharsky*  
Gerente Médico  
CRM 130642

## P.S VILA DIRCE (CARAPICUÍBA) – VISITA

DATA	PER	DS	CRM	QUEM REALIZOU	ENTRADA	SAIDA	HS
01/05/2021	DIURNO	sáb	76922	ADRIANA LAUDANNA	7:00:00	13:00:00	R\$840,00
02/05/2021	DIURNO	dom	76922	ADRIANA LAUDANNA	7:00:00	13:00:00	R\$840,00
03/05/2021	DIURNO	seg	76922	ADRIANA LAUDANNA	7:00:00	13:00:00	R\$840,00
04/05/2021	DIURNO	ter	76922	ADRIANA LAUDANNA	7:00:00	13:00:00	R\$840,00
05/05/2021	DIURNO	qua	76922	ADRIANA LAUDANNA	7:00:00	13:00:00	R\$840,00
06/05/2021	DIURNO	qui	76922	ADRIANA LAUDANNA	7:00:00	13:00:00	R\$840,00
07/05/2021	DIURNO	sex	76922	ADRIANA LAUDANNA	7:00:00	13:00:00	R\$840,00
08/05/2021	DIURNO	sáb	76922	ADRIANA LAUDANNA	7:00:00	13:00:00	R\$840,00
09/05/2021	DIURNO	dom	76922	ADRIANA LAUDANNA	7:00:00	13:00:00	R\$840,00
10/05/2021	DIURNO	seg	76922	ADRIANA LAUDANNA	7:00:00	13:00:00	R\$840,00
11/05/2021	DIURNO	ter	76922	ADRIANA LAUDANNA	7:00:00	13:00:00	R\$840,00
12/05/2021	DIURNO	qua	76922	ADRIANA LAUDANNA	7:00:00	13:00:00	R\$840,00
13/05/2021	DIURNO	qui	76922	ADRIANA LAUDANNA	7:00:00	13:00:00	R840,00
14/05/2021	DIURNO	sex	76922	ADRIANA LAUDANNA	7:00:00	13:00:00	R\$840,00
15/05/2021	DIURNO	sáb	76922	ADRIANA LAUDANNA	7:00:00	13:00:00	R\$840,00
16/05/2021	DIURNO	dom	103811	WILLIAM TEIJI HAYASHI	7:00:00	13:00:00	R\$840,00
17/05/2021	DIURNO	seg	76922	ADRIANA LAUDANNA	7:00:00	13:00:00	R840,00
18/05/2021	DIURNO	ter	76922	ADRIANA LAUDANNA	7:00:00	13:00:00	R\$840,00
19/05/2021	DIURNO	qua	76922	ADRIANA LAUDANNA	7:00:00	13:00:00	R\$840,00
20/05/2021	DIURNO	qui	76922	ADRIANA LAUDANNA	7:00:00	13:00:00	R\$840,00
21/05/2021	DIURNO	sex	76922	ADRIANA LAUDANNA	7:00:00	13:00:00	R\$840,00
22/05/2021	DIURNO	sáb	76922	ADRIANA LAUDANNA	7:00:00	13:00:00	R\$840,00
23/05/2021	DIURNO	dom	76922	ADRIANA LAUDANNA	7:00:00	13:00:00	R\$840,00
24/05/2021	DIURNO	seg	76922	ADRIANA LAUDANNA	7:00:00	13:00:00	R\$840,00
25/05/2021	DIURNO	ter	76922	ADRIANA LAUDANNA	7:00:00	13:00:00	R\$840,00
26/05/2021	DIURNO	qua	76922	ADRIANA LAUDANNA	7:00:00	13:00:00	R\$840,00

*Dr Mauricio Kucharski*  
Gerente Médico  
CRM 130642

27/05/2021	DIURNO	qui	76922	ADRIANA LAUDANNA	7:00:00	13:00:00	R\$840,00
28/05/2021	DIURNO	sex	76922	ADRIANA LAUDANNA	7:00:00	13:00:00	R\$840,00
29/05/2021	DIURNO	sáb	76922	ADRIANA LAUDANNA	7:00:00	13:00:00	R\$840,00
30/05/2021	DIURNO	dom	76922	ADRIANA LAUDANNA	7:00:00	13:00:00	R\$840,00
31/05/2021	DIURNO	seg	76922	ADRIANA LAUDANNA	7:00:00	13:00:00	R\$840,00

Dr Mauricio Kucharshy  
Gerente Médico  
CRM 130642