

CONSULTÓRIO NA RUA

O Consultório na Rua foi instituído pela Política Nacional de Atenção Básica, em 2011, e tem o propósito de ampliar o acesso da população que habita nas ruas aos serviços de saúde, oferecendo, de maneira facilitada e mais oportuna, atenção integral à saúde para esse grupo de pessoas, o qual se encontra em condições de vulnerabilidade e com os vínculos familiares interrompidos ou fragilizados.

A estratégia de atuação se inicia com o mapeamento dos principais locais frequentados por pessoas que habitam nas ruas. Para atender essa população foram escalados enfermeiros, psicólogos e agentes redutores de danos que procuram se aproximar do universo de necessidades em que cada uma dessas pessoas vive.

Os profissionais procuram fazer a interlocução entre cada necessidade identificada e os Serviços que estão disponíveis, a fim de intervir efetivamente na redução das consequências.



CONSULTÓRIO NA RUA

DESCRIÇÃO DOS ATENDIMENTOS	MÉDIA MÊS	TOTAL
Pessoas atendidas	91	1.089

1.089
PESSOAS ATENDIDAS

SADS - SERVIÇO DE ATENDIMENTO DOMICILIAR EM SAÚDE

É um serviço que realiza o acompanhamento de pacientes acamados, com dificuldade de locomoção ou limitação física, para seu deslocamento até uma Unidade de Saúde. A assistência prestada no domicílio é voltada para pacientes considerados estáveis, com baixa exigência de recursos tecnológicos.

As equipes de SADS são compostas por médico, enfermeira, fisioterapeuta, auxiliar de enfermagem e motorista, que se deslocam até à beira do leito desses pacientes.



SADS

DESCRIÇÃO DOS ATENDIMENTOS	MÉDIA MÊS	TOTAL
Consultas de enfermagem	67	806
Auxiliar de enfermagem e técnico de enfermagem	266	3.189
Consultas médicas	59	708

3.189
ATENDIMENTOS

PROJETO VIGILÂNCIA EM SAÚDE

O Projeto Dengue, dentro do programa Vigilância em Saúde, abrange várias ações cujo objetivo é o combate ao mosquito vetor da doença, o “Aedes Aegypti”, com constante vigilância e bloqueio imediato de focos e criadouros detectados. Como o próprio nome sugere, as pessoas se conscientizaram do perigo que esse pequeno mosquito representa, agora trazendo mais os riscos de contaminação pelos vírus zika e chikungunya. As visitas realizadas pelos agentes de saúde vêm protegendo a população através da identificação dos focos de possíveis criadouros, protegendo caixas d’água, realizando a limpeza de materiais inservíveis como latas, potes, pneus velhos e outros. Diariamente a população vem sendo sensibilizada e envolvida no combate ao mosquito, durante as visitas realizadas dos Agentes de Saúde, nos grupos de orientação que ocorrem em diversos locais e momentos e juntamente com outros profissionais da saúde.



PROJETO VIGILÂNCIA EM SAÚDE

DESCRIÇÃO DOS ATENDIMENTOS	MÉDIA MÊS	TOTAL
Estabelecimentos visitados	6.368	76.418

76.418

ESTABELECIMENTOS VISITADOS

CENTRAL DE AMBULÂNCIAS

O projeto Central de Ambulâncias é uma parceria entre o CEJAM e a Secretaria Municipal de Saúde de Embu das Artes para a contratação de colaboradores que atuam no serviço de remoção de pacientes. A assistência é prestada por uma equipe multiprofissional.



CENTRAL DE AMBULÂNCIA

DESCRIÇÃO DOS ATENDIMENTOS	MÉDIA MÊS	TOTAL
Atendimentos pré-hospitalar suporte avançado de vida realizado por ambulância	124	1.485
Atendimentos pré-hospitalar suporte básico de vida realizado por ambulância	441	5.293
Transporte inter-hospitalar suporte avançado de vida	10	108
Transporte inter-hospitalar suporte básico de vida	27	320

5.293

ATENDIMENTOS PRÉ-HOSPITALAR SUPORTE BÁSICO DE VIDA REALIZADO POR AMBULÂNCIA

DESTAQUES



Café com o Superintendente



Ações do Novembro Azul nas unidades de saúde

24-70mm 1:2.8

S



**CEJAM participa de café da manhã de agradecimento
com o Prefeito de Embu das Artes**



Ampliação da UBS Santo Eduardo



GESTÃO SAÚDE ARUJÁ



“Em 2015, vivenciamos muitos desafios e conquistas nas Unidades de Arujá, que confirmam nosso compromisso de buscar diariamente a melhoria do atendimento ao nosso cliente/paciente. Agradeço aos nossos colaboradores, que são nosso maior orgulho.”

**POR SILVIA MARIA POÇO
GERENTE TÉCNICA REGIONAL**

ARUJÁ



MATERNIDADE DALILA FERREIRA BARBOSA

A Maternidade Municipal de Arujá Dalila Ferreira Barbosa presta assistência de qualidade à gestante de baixo risco, realizando um parto seguro e humanizado.

A Unidade oferece pronto atendimento obstétrico, avaliação e internação de gestantes de baixo risco, assistência no pré-parto, parto, alojamento conjunto e berçário. A Maternidade segue as normas do Ministério da Saúde referente ao parto humanizado, incentivando a amamentação precoce e a permanência de acompanhante durante todo o processo do parto. Todos os recém-nascidos são vacinados e fazem todos os testes: do pezinho, do reflexo vermelho e do coraçãozinho.

DESCRIÇÃO DOS ATENDIMENTOS	MÉDIA MÊS	TOTAL
Pacientes dia	6	75
Partos cesáreas	34	411
Partos normais	42	502
Curetagens	4	52
Exames por imagem - USG e Raio X	27	649
Exames gráficos - ECG	2	23

PRONTO ATENDIMENTO

O Pronto Atendimento Central e Parque Rodrigo Barreto integram a rede de serviços de saúde do município, oferecendo apoio e retaguarda às UBS/ESF, atendendo a demanda por consultas de urgência e emergência de baixa complexidade em clínica médica e pediatria. No Pronto Atendimento Central contamos com atendimento médico ambulatorial de Ortopedia. Conta também com laboratório, raio X e retaguarda de Tomografia e USG 24 horas.



PRONTO ATENDIMENTO CENTRAL

DESCRIÇÃO DOS ATENDIMENTOS	MÉDIA MÊS	TOTAL
Consultas médicas	8.775	105.304
Exames por imagem - Raio X	1.508	18.097
Exames gráficos - ECG	207	2.479
Exames laboratoriais	6.292	75.506
Transferências	35	419
Procedimentos de enfermagem	41.379	496.545

105.304
CONSULTAS MÉDICAS



PRONTO ATENDIMENTO PARQUE RODRIGO BARRETO

DESCRIÇÃO DOS ATENDIMENTOS	MÉDIA MÊS	TOTAL
Consultas médicas	5.627	67.524
Exames por imagem - Raio X	512	6.139
Exames gráficos - ECG	53	634
Exames laboratoriais	1.987	23.838
Transferências	0	0
Procedimentos de enfermagem	22.318	276.811

67.524
CONSULTAS MÉDICAS

913
PARTOS REALIZADOS

0%
TAXA DE INFECÇÃO
PUERPERAL

183.009
CONSULTAS MÉDICAS
NO PRONTO ATENDIMENTO CENTRAL
E PARQUE RODRIGO BARRETO



DESTAQUES



Organização da Sala de Equipamentos



Café com o Superintendente Arujá



**Entrega de doações
ao Fundo Social de Solidariedade**





Palestra sobre Amamentação e Trabalho



**Participação dos profissionais
no Simpósio Científico CEJAM**



Manutenção Preventiva

SERVIÇOS PRÓPRIOS



INSTITUTO DE RESPONSABILIDADE SOCIAL CEJAM



“Em 2015 o Instituto teve como foco as ações voltadas a prevenção de doenças e promoção a saúde. Ampliamos o Programa de Atenção Integral à Saúde da Mulher, com a disponibilização de contraceptivos hormonais de longa duração para prevenir a gestação na adolescência em grupos de vulnerabilidade (dependentes químicas, situação de rua, etc), além de ações de orientação a prevenção de DSTs. O PAISM Virtual foi relançado, com um layout remodelado e questionários divididos por patologias.”

O Programa de Integração com a Comunidade ampliou suas arrecadações nas campanhas assistenciais e fechamos o ano com o Programa de Meio Ambiente estabelecendo uma parceria importante de ações com o PAVS.”

POR TATIANE GOMES
COORDENADORA DE RESPONSABILIDADE SOCIAL CEJAM

INSTITUTO DE RESPONSABILIDADE SOCIAL CEJAM



Inspirados nas ideias de alguns de seus primeiros dirigentes, o CEJAM – “Centro de Estudos e Pesquisas Dr. João Amorim”, desde seu início, em 1991, desenvolvia ações sociais voltadas à comunidade por ele assistida.

Com o decorrer dos anos, sentiu-se a importância dessas ações em apoio à assistência oferecida aos seus usuários e resolveram por meio de um grupo de voluntários e do Lyons Clube criar o programa “Dr. Conforto”, cujo voluntariado se dedicava as ações sociais para comunidade em vulnerabilidade social.

As atividades eram voltadas para visita de asilos e orfanatos, assistindo gratuitamente e oferecendo apoio principalmente a pacientes a domicílio ou em hospital. Outra ação realizada era tirar dúvidas de usuários inicialmente ao telefone e depois também pelo SITE da instituição (www.cejam.org.br) por meio do link “Tira-Dúvidas” que existe até hoje.

Com uma nova proposta de criar ações de desenvolvimento de responsabilidade social e não somente assistenciais, em 08 de fevereiro de 2010 o programa “Dr. Conforto” foi transformado em Instituto de Responsabilidade Social, hoje uma filiada ao CEJAM, sem fins lucra-

tivos, responsável para desenvolver, coordenar e orientar os programas, projetos e campanhas sociais além de integrar as ações de saúde e educação da instituição.

Conta com apoio de colaboradores (pessoas físicas ou jurídicas) que mensalmente realizam investimentos sociais na forma de contribuições financeiras ou doações de materiais dos mais diversos tipos.

Trabalha em cinco principais programas: Programa de Voluntariado Dr. Conforto, Programa de Atenção Integral à Saúde da Mulher, Programa de Integração com a Comunidade, Programa Deficiente Saudável e Programa de Meio Ambiente.

Está situado no 5º andar da sede Administrativa do CEJAM, Rua Dr. Lund, nº 41, no bairro da Liberdade que atualmente conta com o apoio das coordenações regionais e desenvolve seus programas em todos os municípios de atuação do CEJAM.

A cada dia que passa, novas iniciativas sociais vão surgindo, seja interna ou externamente. O mesmo acontece em relação ao voluntariado com novos componentes se integrando a equipe, com grandes perspectivas de sucesso.

2.902

ATENDIMENTOS PROGRAMA
DE ATENÇÃO INTEGRAL À SAÚDE
DA MULHER

28

TONELADAS DE ALIMENTOS
ARRECADADOS EM
CAMPANHAS SOCIAIS

13.813

PESSOAS ATENDIDAS
EM PROGRAMAS DE INTEGRAÇÃO
COM A COMUNIDADE



PROGRAMA DE ATENÇÃO INTEGRAL A SAÚDE DA MULHER



Programa de atenção Integral Saúde da Mulher – Trata-se de um serviço gratuito para mulheres (AMBULATORIAL, MÓVEL E VIRTUAL) com o principal objetivo de promoção e prevenção de patologias que acometem com maior frequência à saúde da mulher.

O **Atendimento Ambulatorial** é desenvolvido por uma equipe multidisciplinar. Oferece serviços de consulta médica, de enfermagem, de nutrição e atendimento de serviço social.

O **Atendimento Móvel** é realizado em áreas de vulnerabilidade social do município e da grande São Paulo, pela equipe multiprofissional que atende mulheres com dificuldades ao acesso à saúde.

No www.cejam.org.br está disponível uma ferramenta onde as mulheres que tenham interesse em preencher o questionário receberão informações sobre o grau de risco para 10 afecções de patologias que podem cometê-las.

CONSULTAS E ATENDIMENTOS

DESCRIÇÃO DOS ATENDIMENTOS	ATENDIMENTOS
Consultas de Enfermagem	450
Consulta Médica - Ginecologista	1.884
Consulta Médica - Mastologista	254
Consulta Nutricionista	63
Serviço Social	10
TOTAL	2.661

PROMOÇÃO À SAÚDE E PREVENÇÃO DE DOENÇAS

DESCRIÇÃO DOS ATENDIMENTOS	ATENDIMENTOS
Distribuição de Material Informativo/ Educativo	1.640
Palestras Educativas/ Grupos (Participantes)	376
Prevenção do CA Mama Incentivo ao auto exame das mamas	864
Prevenção em DST/ AIDS (Entrega de Preservativos)	3.485
TOTAL	6.365

PROCEDIMENTOS EM SAÚDE

DESCRIÇÃO DOS ATENDIMENTOS	ATENDIMENTOS
Prevenção Hipertensão - Aferição de PA	3.108
Administração de Medicação	66
Prevenção de Obesidade - Cálculo IMC	1.166
Colesterol	116
Prevenção da Diabetes - Glicemia Capilar	1.957
Prevenção do Câncer do Colo de Útero Coleta de Papanicolau	913
Teste de Gravidez	121
Triglicérides	96
Procedimentos Ginecológicos (coloscopia/ vulvosopia, retirada condilomas, cauterizações, exereses etc)	185
Procedimentos Ginecológicos Hospitalares Inserção contraceptivos hormonais	13
Teste Rápido de Hepatite C	134
TOTAL	7.875

PROGRAMA DE INTEGRAÇÃO COM A COMUNIDADE



Os projetos de Integração com a Comunidade têm como finalidade integrar, ampliar e inserir as ações de responsabilidade social nas comunidades em vulnerabilidade social onde há gestão pública de saúde do CEJAM. As ações são gerenciadas pelo Instituto de Responsabilidade Social CEJAM e contam com parcerias dos núcleos regionais e gerentes locais. Durante todo ano são realizadas Campanhas Sociais como: **Campanha do Agasalho**, **Campanha Inverno Sem Frio** e **Campanha Natal com Saúde**. Além de AÇÕES CULTURAIS, SOCIAIS E EDUCATIVAS nas unidades de saúde e na sede administrativa do CEJAM.

PROGRAMA DE INTEGRAÇÃO COM A COMUNIDADE

DESCRIÇÃO	RESULTADOS	
	MÉDIA MÊS	TOTAL
Eventos comemorativos Pessoas atendidas	1.065	12.780
Famílias cadastradas	150	150
Campanha Natal com Saúde Arrecadação de Brinquedos (und)	195	2.345
Campanha do Agasalho Arrecadação de roupas (und)	7.443	89.322
Campanha Natal com Saúde Arrecadação de alimentos (und)	2.400	28.805
Campanha Natal com Saúde Crianças apadrinhadas (und)	12	146
Atendimento de Serviço Social	63	755
Atividade Grupo Pessoas Atendidas	10	119
Distribuição de Leite Projeto Viva Leite (litros)	2.250	27.000

89.322

PEÇAS DE ROUPAS
ARRECADADAS NA CAMPANHA
DO AGASALHO 2015

13.813

PESSOAS ATENDIDAS
PELO PROGRAMA

CAMPANHA NATAL COM SAÚDE



2.345

BRINQUEDOS
DISTRIBUÍDOS

28.805

KG DE ALIMENTOS ARRECADADOS
DURANTE A GINCANA UNIDADE
SOLIDÁRIA

PROJETO VIVA LEITE



VIVA LEITE

27.000

LITROS DISTRIBUÍDOS
PARA FAMÍLIAS CADASTRADAS
NOS BAIRROS DA BELA VISTA
E BAIXADA DO GLICÉRIO

PROGRAMA DEFICIENTE SAUDÁVEL



O programa **Deficiente Saudável** tem participação ativa em várias frentes de ação envolvendo o Poder Público, eventos e fóruns junto às secretarias e conselhos, parceria para captação de pessoas com deficiência e ações conjuntas com diversas entidades envolvidas no movimento de inclusão da pessoa com deficiência. O programa também é responsável por estudos de viabilidade relacionados à acessibilidade nas Unidades de saúde do CEJAM, e desenvolve dois importantes **Projetos PertenSer** e **Ajudando a Quem Precisa**.

DIVERSIDADE E INCLUSÃO

1. DEFICIENTE SAUDÁVEL

DESCRIÇÃO	RESULTADOS	
	MÉDIA MÊS	TOTAL
Participação em Eventos Fóruns/ Seminários	1	14
Publicações no site	56	668

2. PERTENSER

DESCRIÇÃO DOS ATENDIMENTOS	RESULTADOS	
	MÉDIA MÊS	TOTAL
Contratação de pessoas com deficiência	4	48
Acompanhamento de deficiente		2

668

PUBLICAÇÕES SOBRE
DEFICIÊNCIA NO SITE
CEJAM.ORG.BR



PROGRAMA DE VOLUNTARIADO DR. CONFORTO



O Programa de Voluntariado Dr. Conforto foi criado no ano 2000 com o objetivo de fomentar e contribuir significativamente com o desenvolvimento humano da população em vulnerabilidade social, a partir das suas ações realizadas por seus voluntários cadastrados. Atualmente o programa desenvolve as atividades: virtual, ações educativas, sociais e culturais, ações de saúde e eventos comemorativos institucionais.

PROGRAMA DE VOLUNTARIADO DR. CONFORTO

DESCRIÇÃO	RESULTADOS	
	NÚMERO DE VOLUNTÁRIOS	NÚMERO DE PESSOAS ATENDIDAS
Virtual	10	3
Ações Educativas, Social e Cultural	10	20
Ações de Saúde	2	63
Eventos Comemorativos Institucionais	10	394

480

PESSOAS ATENDIDAS

MEIO AMBIENTE E SUSTENTABILIDADE



O Programa de Meio Ambiente foi criado em 1º de julho de 2008 a partir de iniciativas dos colaboradores da instituição que realizavam coletas seletivas nas unidades de trabalho. O programa está dividido em dois projetos:

Reciclagem e Descarte Responsável: tem como objetivo reciclar e descartar materiais que não são mais utilizados pela instituição como banners, vidros, papeis, equipamentos mobiliários e uniformes.

Compra e Consumo Responsável: tem como objetivo orientar, acompanhar e sensibilizar seus colaboradores e população sobre as boas práticas ambientais no que diz respeito a compra e o consumo responsável.

MEIO AMBIENTE E SUSTENTABILIDADE

DESCRIÇÃO	MÉDIA MÊS	TOTAL	RECICLADO/ ANO
Reciclados (papel/ plástico/ metal)	950	11.400	
Descarte de uniformes	53	636	12.111
Descarte de banner	6	75	

11.400

KG DE RECICLÁVEIS
DOADOS A COOPERATIVAS

636

PEÇAS DE UNIFORMES
RECICLADOS

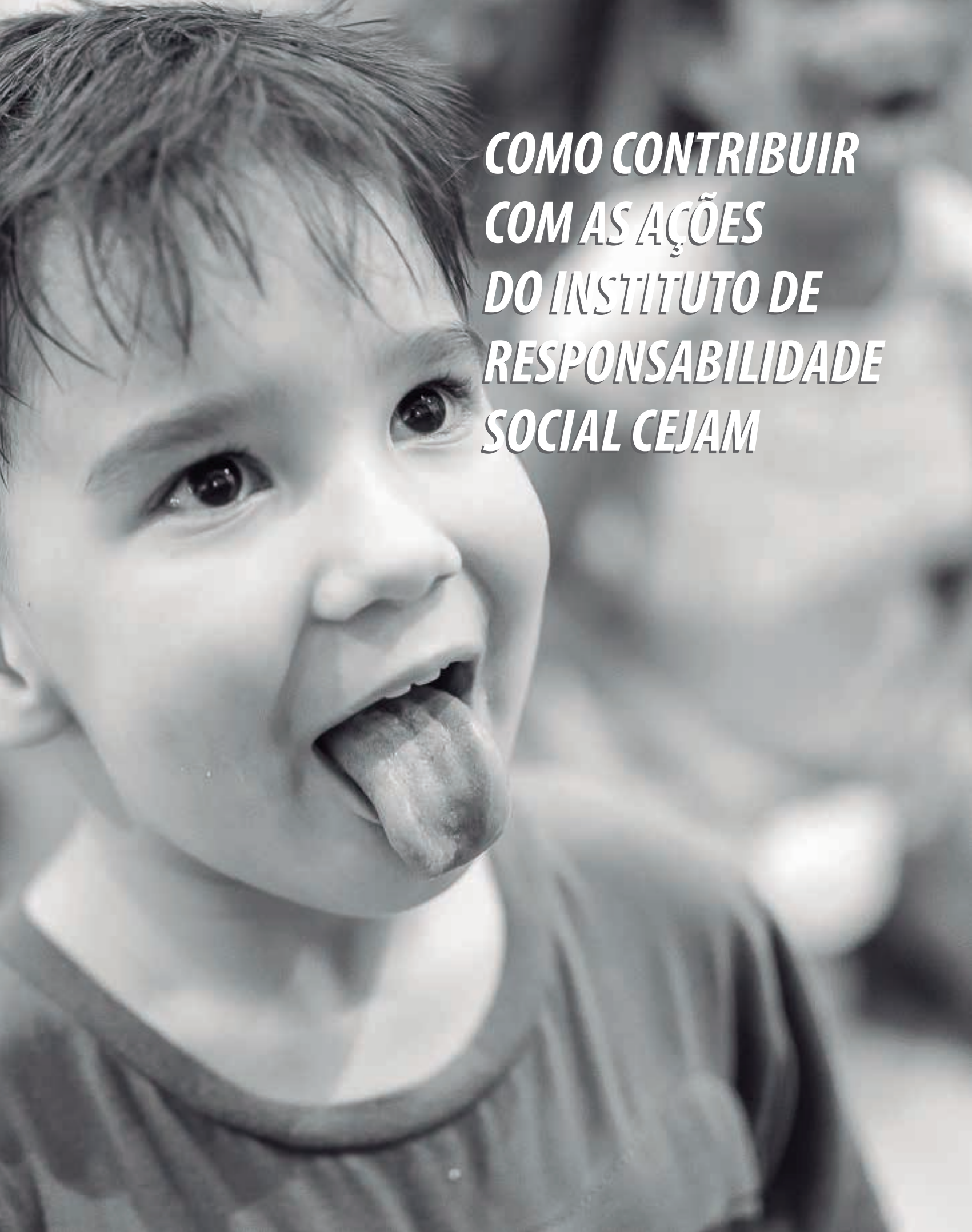

***COMO CONTRIBUIR
COM AS AÇÕES
DO INSTITUTO DE
RESPONSABILIDADE
SOCIAL CEJAM***

Desde sua fundação, o Instituto de Responsabilidade Social CEJAM se preocupa com a sustentabilidade de suas ações. Desde então, contou com importantes contribuições de pessoas jurídicas e pessoas físicas, principalmente de sua equipe de voluntariado "Dr. Conforto".

No entanto, nos últimos anos, começamos a expandir nossas ações e com isso, veio a necessidade de construirmos uma nova estrutura profissional para manutenção dos atendimentos.

Você pode contribuir com tudo isso, participando da construção da cidadania de crianças, jovens, idosos e famílias em vulnerabilidade social, beneficiadas por nossos programas, projetos e campanhas sociais.

COMO CONTRIBUIR

DOAÇÃO DE ALIMENTOS

Alimentos não perecíveis ou cestas básicas
A distribuição é realizada para as famílias cadastradas no Instituto de Responsabilidade Social ou atendidas pelas unidades de saúde CEJAM.

DOAÇÃO DE EQUIPAMENTOS DE ACESSIBILIDADE

Cadeiras de rodas e cadeiras de banho.

DOAÇÕES DE MATERIAIS

Brinquedos, livros, materiais escolares, materiais para artesanato, materiais de escritório ou cartuchos usados.

DOAÇÕES FINANCEIRAS

Espontâneas, feitas por pessoas físicas ou jurídicas. Podem ser únicas, pontuais ou regulares (contribuições mensais de doadores previamente cadastrados, realizadas por meio de pagamento com boleto bancário).

Para participar:

1. Diretamente na sede do INSTITUTO DE RESPONSABILIDADE SOCIAL (R. Dr. Lund, 41 - Liberdade - 5º andar)

2. Depósito Bancário (conforme dados abaixo)
INSTITUTO DE RESPONSABILIDADE SOCIAL CEJAM

CNPJ: 66.518.267/0009-30

Banco: Bradesco - Agência: 0449 - Conta Corrente: 226.000-0

3. Boleto bancário: podem ser mensais ou pontuais, solicitados através do telefone 3469-1814 ou do e-mail responsabilidadesocial@cejam.org.br

4. Holerite (colaboradores CEJAM) - entre em contato através do telefone 3469-1814 ou através do e-mail responsabilidadesocial@cejam.org.br

AQUISIÇÃO DE PRODUTOS

Você pode adquirir produtos confeccionados a partir de materiais reciclados ou artesanatos desenvolvidos em oficinas nos programas e projetos, muitos deles em parceria com o Instituto de Responsabilidade Social CEJAM. Há também produtos institucionais com mensagens de Responsabilidade Social para presentear familiares e amigos. Mais informações através do e-mail responsabilidadesocial@cejam.org.br

PROGRAMAS/ PROJETOS ATENDIDOS

Conheça os programas e projetos que serão atendidos com a sua contribuição

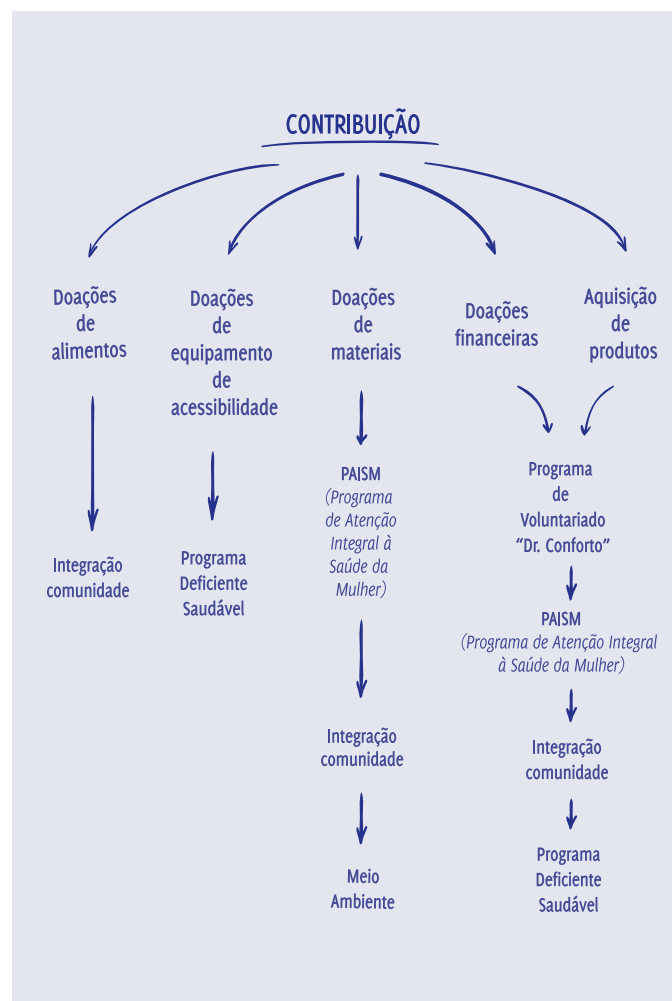

Para fazer sua doação, entre em contato pelo telefone (11) 3469-1814 ou pelo e-mail responsabilidadesocial@cejam.org.br

As doações também podem ser enviadas para o endereço **Rua Dr. Lund, 41 - Liberdade** (sede do Instituto de Responsabilidade Social)

VOLUNTÁRIOS, PARCEIROS E DOADORES

VOLUNTÁRIOS FUNDADORES

Ana Cecília Neves Gouvêa
Benita Gouvêa Beneduce
Eliana Proença de Gouvêa
Fernando Proença de Gouvêa
Lucilia de Gouvêa Dolabella
Maria Gilberta Gouvêa Ratto
Ieda Proença de Gouvêa

VOLUNTÁRIOS “IN MEMORIAM”

Dr. Gilberto Ratto
Dr. Ignácio Proença de Gouvêa
Dr. João Amorim
Dr. Luiz Baccalá
Lucilia de Gouvêa Dolabella
Sra. Beatriz Gouvêa Ratto
Suzana Colombi

EMPRESAS E INSTITUIÇÕES PARCEIRAS

A Cad F Projetos
Alsa Fort Segurança
Assemed
Banco Bradesco
Casa Eliana de Grammont
Casa Francisca Franco
Casas Máxima
Centro de Progressão Penitenciária de São Miguel Paulista
COAS/CTA – Centro de Orientação e Apoio Sorológico
Controle Geral Corretora de Seguros
CRAS – Centro de Referência da Assistência Social
Data Mace
DIG KIDS
Dotcom do Brasil
EDAE – Engenharia
EMEF Duque de Caxias
ENKYO – Beneficência Nipo-Brasileira de São Paulo
Evidence Rent Car
Extinsant
FC-MED Comercio M. E. H. L
FOSP - Fundação Oncocentro São Paulo

Fundo Social de Solidariedade de Arujá
Fundo Social de Solidariedade de Embu das Artes
Fundo Social de Solidariedade de Mogi das Cruzes
Fundo Social de Solidariedade de São Paulo
Galax Tur – Transporte
Grupo Padrão Seguranças
Grupo Seguradora do Brasil e MAPFRE
GUIMA Conseco
Hospital Pérola Biyngton
Instituto IMA
Jorge Tadeu Comunicação Visual
Nelmar Equip. Médicos
Núcleos Regionais e Unidades de Saúde CEJAM
Parise Locação de Veículos
Paróquia Nossa Senhora da Paz
Penitenciária Feminina de Santana
Projeto Tabor
SASF Serviço de Assistência Social e Proteção Social Básica no Domicílio - Novolhar
Secretaria de Desenvolvimento Social de São Paulo
UBS Sé
UNACCAM – União e apoio ao Combate ao Câncer de Mama
Whiteness

DOADORES

Amanda A. de Moura
Ana Flávia C. Rabello
Ana Paula B. Tavares
Ana Paula Xavier V. Sene
Andrea H. Silva
Ângela Maria Tabata Osawa
Bruna Roberta de Lucas
Carla Gisele Correia D Avila
Carolina dos Santos Faustino
Crislaine da Conceição
Cristiane O. dos Santos Silva
Cristina Sueli Gonçalves
Danilo B. Pimentel
Danilo L. da Graça

Delcyneia Bueno Lima Pesce
Dr. Carlos Balaro
Ediane Eva O. Dias
Eleni Maria Martins Romano
Eliane S. Moura
Eliziete Del Passo Gorski
Emerson R. Brito
Estelita de Oliveira Pinto
Fabiana Ap. Amorim Pereira
Fernando O. Sales
Fernando Proença de Gouvêa
Gabriel M. dos Anjos
Gabriela M. Vaz do Nascimento
Ieda Maria Gonzaga
Jacinto Orestes Campana
João Francisco Romano
João Reinaldo dos Santos Junior
Joyce P. da Silva
Kenny B. Silva
Lilian S. Silva
Liliane Mafra de Jesus Pereira
Lucivânia S. Pimenta
Luiz Fernando Mauricio
Manassés B. da Silva
Maria J. da Silva Xavier
Marilena M. Minucci
Mauricio dos Santos Silva
Mayara Stefani M. de Mello
Michele Ap. Leonardo
Michele R. F. de Albuquerque
Misael W. Rodrigues Pacheco
Natalice A. de Almeida
Patrícia Ap. do Vale
Patrícia Regina S. R. Ferreira
Patrícia Romano
Queila A. de F. Ferraz
Raiara da Silva O. Santos
Raquel P. da Silva
Renata Ginez
Renata S. Correia Campos
Rita Durando
Rosana J. da Silva
Rosemary Rosas dos Santos
Sandra Rocha O. Soares
Sheila F. Rocha Paixão
Sirlene N. Santana Ribeiro
Tatiana Santos Caetano
Tatiane G. da Silva
Thiago de Castro

Veralice J. Donelli
Wisner C. de Moraes Junior

VOLUNTÁRIOS COLABORADORES

Claudia Arnoud
Dr. Prof. José Eduardo Helfenstei
Dra. Carla Falcão Bouth
Dra. Denise de Azevedo
Elziel da Silva
Fabio Marques de Lima
Francisco Scatin
Isabelle dos Santos Silva
Lourivaldo Ribeiro
Luciana Carvalho
Luciana Zambuzi
Prof. Dr. Mario Santoro
Prof. Wesley J. Costa
Tayrine Naiane

VOLUNTÁRIOS EXTERNOS

Aline Kurihayashi
Daniela Romy Yanasse
Dr. Marcos Luiz Antunes
Dr. Robert Cowles
Dra. Tatiana Helfenstein
Jessica Arnoud
Jurandir Leonardo
Marcimina Nakamura Iyeyasu
Maria de Lourdes Santos Barreto
Maria de Lurdes S. do Nascimento
Maria do Socorro Araújo
Maria José dos Santos
Mayara Vilas Boas
Prof. Dr. Paulo Kauffman
Ramyla Fontenele
Reinaldo Spadoni
Renata Santos

DESTAQUES



**Stand do Instituto de Responsabilidade Social
no 4º Simpósio Científico Internacional CEJAM**



Campanha Natal com Saúde



Campanha Inverno sem Frio



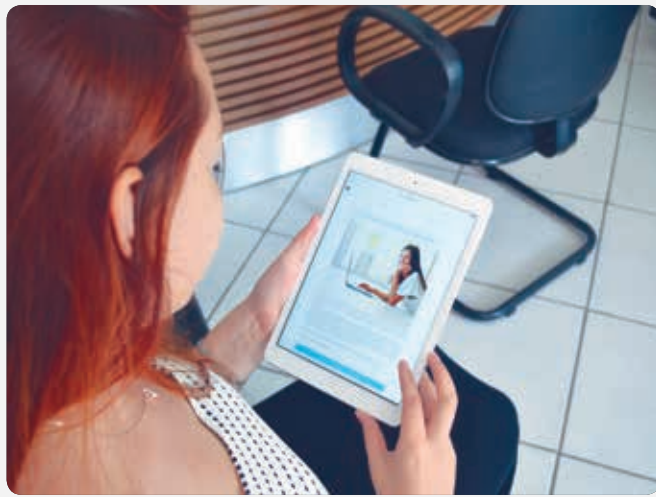

PAISM Virtual



**Integração com a Comunidade
Dia das Crianças**



**Campanha do Agasalho
Mogi das Cruzes**

CDI - CENTRO DE DIAGNÓSTICOS POR IMAGEM



“Dois mil e quinze foi um ano de muito trabalho e conquistas para o Centro de Diagnóstico por Imagem – CEJAM, com ampliação dos exames realizados e novas parcerias. Os esforços recompensam quando podemos ajudar nos importantes diagnósticos entregues aos nossos pacientes.”

Agradecemos aos nossos colaboradores que não medem esforços para entregar um trabalho eficiente e de qualidade.”

ELIZIETE DEL PASSO GORSKI
SUPERVISORA TÉCNICA DE PROGRAMAS

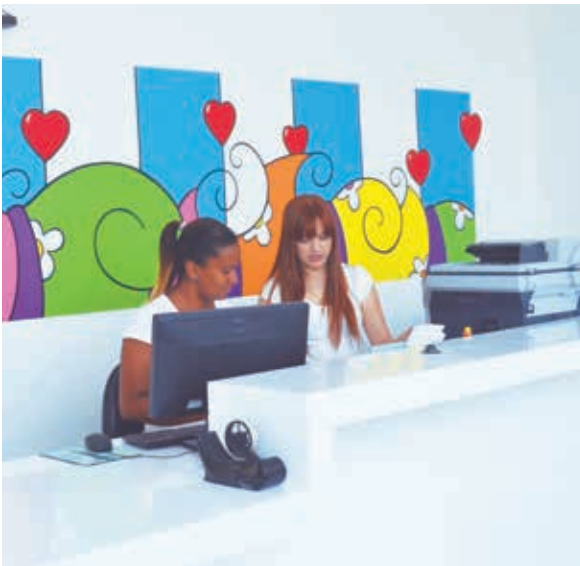

Com equipamentos de última geração e profissionais altamente capacitados, o CEJAM possui, em Mogi das Cruzes, um Centro de Diagnóstico por Imagem que preza a excelência e a agilidade na entrega dos resultados. Seu aparelho de ressonância magnética garante imagens de alta resolução em um sistema mais confortável para o paciente e pode realizar até dois mil exames por mês.

A ressonância magnética é o exame ideal para diagnosticar casos de esclerose múltipla, tumores e infecções no cérebro e coluna, ligamentos rompidos no pulso, joelho e tornozelo, lesões no ombro, tendinites e derrames em estágios iniciais, complementando com o estudo do Sistema Circulatório, visualizando vasos e artérias.

EXAMES DE RESSONÂNCIA MAGNÉTICA

MÊS	NÚMERO DE EXAMES
janeiro	302
fevereiro	305
março	384
abril	205
maio	399
junho	358
julho	359
agosto	340
setembro	321
outubro	649
novembro	665
dezembro	581
Total	4.868



Bate
CORAÇÃO

SERVIÇOS PRÓPRIOS EDUCAÇÃO EM SAÚDE

DA A PREVENIR E
A PARADA CARDÍ

AESP

192

UNI

TURA



ESCOLA DE SAÚDE CEJAM

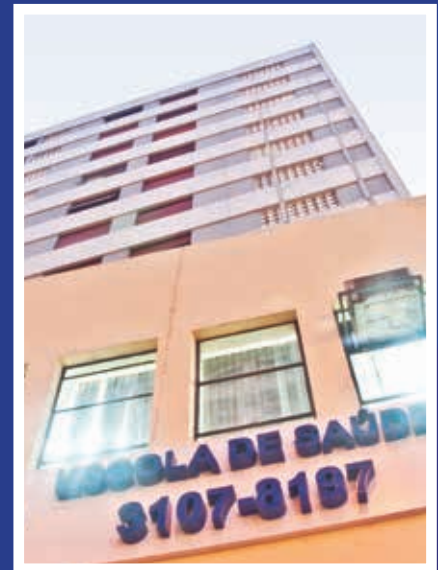

“Em 2015, a Escola de Saúde CEJAM atuou fortemente na área de educação corporativa, ou seja, ela se viu voltada para as questões educacionais internas da instituição. Nossa principal atividade durante o ano passado foi desenvolvida em parceria com a Gestão de Pessoas, para a construção deste projeto que se consolidará em 2016.”

**POR PROF^o. WESLEY COSTA
DIRETOR ESCOLA DE SAÚDE CEJAM**

ESCOLA DE SAÚDE CEJAM



A Escola de Saúde CEJAM mantida pelo Centro de Estudos e Pesquisas Dr. João Amorim foi criada em 20 de maio de 2005 e surgiu da necessidade de oferecer ao mercado um ensino técnico de qualidade visando a formação de profissionais de saúde éticos e competentes.

Na área da enfermagem, tem por base os quatro pilares da educação segundo a Unesco, onde se propõe uma educação direcionada para os quatro tipos fundamentais: aprender a conhecer (adquirir instrumentos de compreensão), aprender a fazer (para poder agir sobre o meio envolvente), aprender a viver juntos (cooperação com os outros em todas as atividades humanas), e finalmente aprender a ser (conceito principal que integra todos os anteriores).

Em julho de 2009, a Escola de Saúde CEJAM foi credenciada pela American Health Association – AHA, como

Centro de Treinamento em Emergências, passando a oferecer curso de Suporte Básico de Vida – BLS, RCP Dea e outros com certificação internacional pela AHA.

No ano de 2012 nos engajamos em uma forte parceria com a Associação Educacional de São Paulo - AESP, preparando nossos profissionais de formação superior para atender às demandas do mercado de trabalho na área da saúde, por meio de cursos de Pós-Graduação.

Atualmente, a Escola de Saúde CEJAM tem como principal foco a formação continuada e o aprimoramento de profissionais de saúde nas mais diversas áreas da educação em saúde, atuando através da oferta de cursos técnicos, livres, extensão universitária, pós-graduação e cursos corporativos.

170

ALUNOS FORMADOS
NOS CURSOS DE PÓS-GRADUAÇÃO

2.405

ALUNOS CAPACITADOS
ATRAVÉS DO PEC - PROGRAMA
DE EDUCAÇÃO CORPORATIVA

27

ALUNOS FORMADOS NO CURSO
TÉCNICO EM ENFERMAGEM



ESCOLA DE SAÚDE



AUTHORIZED
TRAINING
CENTER



CURSO TÉCNICO EM ENFERMAGEM

DESCRIÇÃO	NÚMERO DE FORMADOS
Auxiliar de Enfermagem	12
Técnico em Enfermagem (complementação)	15
Total	27

PEC - PROGRAMA DE EDUCAÇÃO CORPORATIVA CURSOS MINISTRADOS EM PARCERIA COM O DEPARTAMENTO DE GESTÃO DE PESSOAS

DESCRIÇÃO	NÚMERO DE CAPACITADOS
Acolhimento e Humanização em Saúde	69
Atendimento a Gestante em Emergências Obstétricas	25
Atendimento em Sala de Emergência	20
Atendimento em Sala de Vacinas	25
Biossegurança : Módulo Prevenção de Acidentes, Riscos Físicos, Químicos, Biológicos e Uso, Guarda e Conservação de EPI, Proteção de Olhos e Respiratória	499
Cálculo de Medicamentos	13
CIPA - Comissão Interna de Prevenção de Acidentes	116
Eletrocardiograma	25
Estudo Dirigido de Posições no Parto: Verticalizadas e Neutras	37
Gerenciando Emoções no Atendimento ao Cliente de Saúde	94
Guia Clínica ICC	141
Manejo e Promoção ao Aleitamento Materno	58
Momento I	70
Pré-Natal	15
Trabalho em Altura	116
Workshop 5 Deficiências	122
Total	1.445

EVENTOS DE PROMOÇÃO À SAÚDE

DESCRIÇÃO	NÚMERO DE PARTICIPANTES
6ª Ação Bate Coração	1.250
Ação Social da Secretaria de Desenvolvimento do Estado de São Paulo	464
Sabadania - Ação Social do CIC Centro de Integração da Cidadania	144
Total	1.858

PÓS-GRADUAÇÃO AESP

DESCRIÇÃO	NÚMERO DE PARTICIPANTES
Docência do Ensino Médio, Técnico e Superior na Área da Saúde	37
Estratégia Saúde da Família	54
Urgência e Emergência	21
Total	112

CENTRO DE TREINAMENTO EM EMERGÊNCIAS CEJAM

DESCRIÇÃO DOS PROCESSOS DE CAPACITAÇÃO	NÚMERO DE TREINADOS
Salva Corações / DEA	138
Suporte Básico de Vida	462
Total	600

PALESTRAS DE PROMOÇÃO À SAÚDE

DESCRIÇÃO	NÚMERO DE PARTICIPANTES
Primeiros Socorros para Instituições de Ensino	31
Semana da Enfermagem: A enfermagem em defesa do SUS	45
Palestra Ingressa COREN	32
Entendendo o Programa 5 S	25
Total	133

CURSOS, CAPACITAÇÕES E PÓS-GRADUAÇÃO

- **Acolhimento e Humanização em Saúde**
- **Atendimento a Gestante em Emergências Obstétricas**
- **Atendimento em Sala de Emergência**
- **Atendimento em Sala de Vacinas**
- **Biossegurança:**
Módulo Prevenção de Acidentes, Riscos Físicos, Químicos, Biológicos e Uso, Guarda e Conservação de EPI, Proteção de Olhos e Respiratória
- **Cálculo de Medicamentos**
- **CIPA - Comissão Interna de Prevenção de Acidentes**
- **Eletrocardiograma**
- **Estudo Dirigido de Posições no Parto: Verticalizadas e Neutras**
- **Gerenciando Emoções no Atendimento ao Cliente de Saúde**
- **Guia Clínica**
- **Manejo e Promoção ao Aleitamento Materno**
- **Momento I**
- **Pré-Natal**
- **Salva Corações / RCP e DEA**
- **Suporte Básico de Vida**
- **Trabalho em Altura**
- **Workshop 5 Deficiências**



DESTAQUES



Curso de Atendimento a Gestante em Emergências Obstétricas.



Alunos da Escola CEJAM visitam a exposição o Fantástico Corpo Humano.



Instrutores treinam a população em Atendimento a Parada Cardiorrespiratória.





**Início das turmas de pós-graduação
no pólo do M^o Boi Mirim.**



**Aula de Nutrição no curso
de Auxiliar de Enfermagem.**

GESTÃO DE PESSOAS



“Em 2015, demos continuidade ao Programa de Desenvolvimento de Líderes – PDL, o que propiciou a integração e a troca de experiências entre líderes dos diferentes serviços e programas, referenciando ferramentas facilitadoras de gestão e potencializando resultados.

Em parceria com a Escola de Saúde CEJAM, institucionalizamos diversas ações de educação corporativa. O SESMT, em uma proposta de melhoria contínua, promoveu atividades de prevenção de acidentes e segurança do trabalho .

O Programa Jovem Aprendiz foi implementado com encontros periódicos e atividades de aprendizagem, com o intuito de apoiar e preparar o jovem para o mercado de trabalho, em um processo de desenvolvimento contínuo, contribuindo para oportunidades internas de efetivação na Instituição.”

POR RENATA GINEZ
COORDENADORA GESTÃO DE PESSOAS



Coordenação de Gestão de Pessoas atua de forma dinâmica e proativa no desenvolvimento e aprimoramento das competências de seus colaboradores, sempre com foco na valorização do capital humano e aliada às estratégias do CEJAM, especialmente em seu desenvolvimento institucional.

Atualmente, está estruturada em quatro subáreas: Capacitação e Reconhecimento, Administração de Pessoal (Folha de Pagamento e Benefícios), Atração e Seleção e Segurança e Medicina do Trabalho (SESMT).

Suas ações são fundamentadas e visam reforçar os principais valores da instituição: Ética, Transparência, Cidadania, Valorização das Pessoas, Qualidade na Gestão, Inovação e Responsabilidade Social.

7.893
COLABORADORES

3.650
COLABORADORES
CAPACITADOS

DESTAQUES



Encontro periódico Jovens Aprendizes



Palestra Desafios da Gestão da Saúde no Brasil

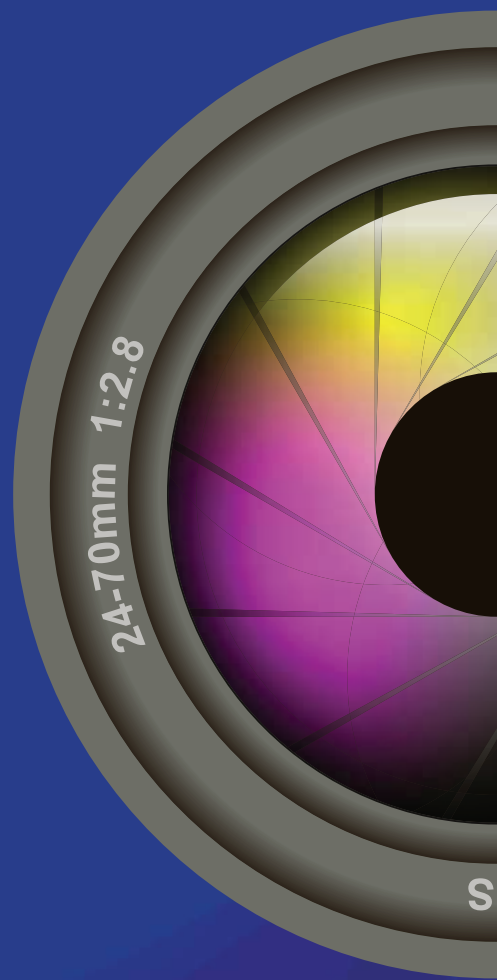

ASSESSORIA DE IMPRENSA, COMUNICAÇÃO E EVENTOS



“Em 2015, a Assessoria de Imprensa, Comunicação e Eventos intensificou suas ações de relacionamento aproximando-se ainda mais de seus públicos, seja por meio das mídias sociais, pela imprensa ou mesmo pelos eventos institucionais e sociais.

Como resultado deste trabalho, acompanhamos o crescimento dos perfis do CEJAM no facebook , linkedin, twitter e instagram, além de uma ampla divulgação positiva de um de nossos programas, o Parto Seguro, gerenciado pelo CEJAM, em parceria com a Autarquia e a Secretaria Municipal de Saúde.

A produção de conteúdo também foi intensa, com o início de mais um canal de comunicação, a Newsletter semanal do CEJAM.”

POR LUCIANA ZAMBUZI
SUPERVISORA DE COMUNICAÇÃO,
IMPRENSA E EVENTOS

A Assessoria de Imprensa, Comunicação e Eventos busca promover e fortalecer a imagem corporativa positiva do CEJAM por intermédio da transparência, da ética, da agilidade na divulgação da informação e do estreito relacionamento e interatividade com colaboradores e parceiros.

Trabalha na produção e gerenciamento de conteúdo dos diversos canais de comunicação como site institucional e as redes sociais, visando à troca de informações e diálogo, por meio da publicação de notícias, dicas de saúde e apoio a eventos corporativos. O setor é responsável pela comunicação interna e endomarketing, através de ações de aproximação com os colaboradores, material de divulgação e apoio nas atividades de aperfeiçoamento e capacitação do colaborador.

A AICE também mantém o relacionamento junto à imprensa, divulgando notícias positivas relevantes sobre os serviços oferecidos pelo CEJAM, de forma que a sociedade o perceba como uma Instituição de excelência na gestão de serviços de saúde, educação e responsabilidade social.

As principais ações:

INFORJAM • Materiais Gráficos • Mídias Sociais • Noticiário do www.cejam.org.br

1760
INSERÇÕES EM MÍDIAS
(INTERNAS E EXTERNAS)

25
EVENTOS

DESTAQUES 2015



Newsletter



INFORJAM



Relatório Anual



CEJAM na mídia



Simpósio Científico



Festa de Confraternização

PORTAL CEJAM



O www.cejam.org.br apresenta um conteúdo abrangente e informativo que valoriza os três pilares de atuação (Saúde, Educação e Responsabilidade Social) da instituição.

Você encontra informações sobre todos os Serviços e Unidades de Saúde gerenciados pelo CEJAM nos municípios de São Paulo, Embu das Artes, Arujá, Mogi das Cruzes e Rio de Janeiro.

Destaque para o link TRANSPARÊNCIA que disponibiliza a todo e qualquer cidadão, as prestações de contas, balanços financeiros, relatórios anuais e outras informações.

2.151.530
VISUALIZAÇÕES EM 2015

APOIO:



Bradesco

MÍDIAS SOCIAIS



[facebook/cejam](https://facebook.com/cejam)



[youtube/cejam2010](https://youtube.com/cejam2010)



[linkedin/company/cejam](https://linkedin.com/company/cejam)



[instagram/cejam_oficial](https://instagram.com/cejam_oficial)



[twitter/cejam](https://twitter.com/cejam)

COORDENAÇÃO FINANCEIRA



“A garantia de uma boa gestão financeira exige planejamento e organização. A busca por bons resultados com economia de tempo é constante. Administrar recursos públicos requer responsabilidade e transparência. Levantar nos documentos o histórico de gastos é uma maneira de definir parâmetros para a instituição. Minimamente, estas foram e serão as metas da Coordenação Financeira do CEJAM.”

POR ALEXANDRE PAPI
COORDENADOR DE GESTÃO FINANCEIRA

A Gestão Financeira é formada por quatro setores estratégicos: planejamento orçamentário, contas a receber e a pagar, contabilidade, patrimônio e prestação de contas. Juntos, são responsáveis pela transformação das ações de saúde, educação e responsabilidade social em valores mensuráveis, norteados pelos princípios da transparência, eficiência, pontualidade e confiança.

Cada setor compila os resultados obtidos das ações e atividades de todos os departamentos, através de registros e escriturações, respeitando a legislação vigente, dando subsídios à diretoria no planejamento e tomadas de decisão.

Cada setor é responsável ainda por fazer a integração financeira e contábil entre o setor público e o privado.

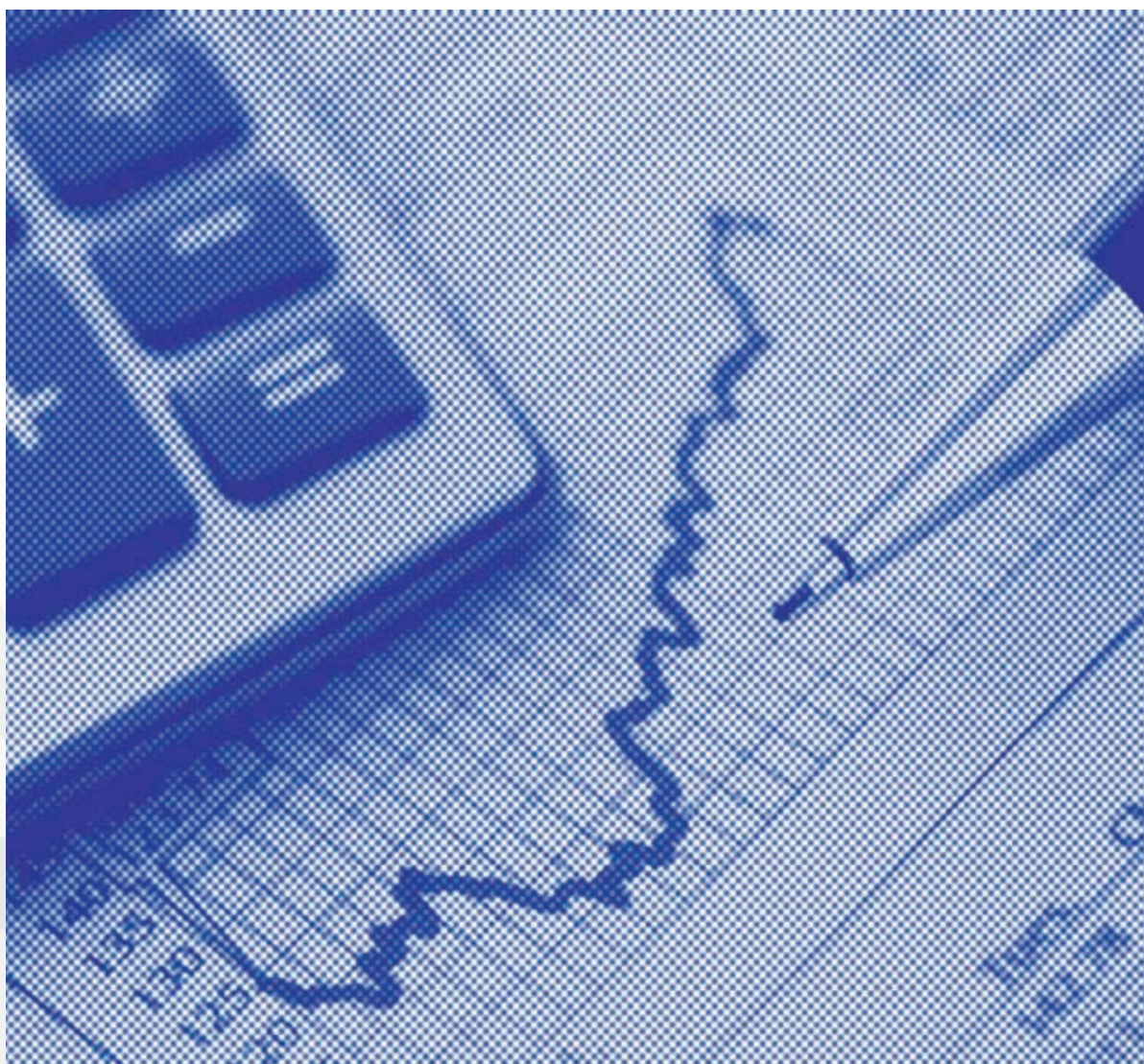

DEMONSTRAÇÃO DO RESULTADO DOS EXERCÍCIOS FINDOS EM 31 DE DEZEMBRO DE 2015 E 2014 (EM REAIS)

	SAÚDE Gestão Pública Gestão Própria	ASSISTÊNCIA SOCIAL Gestão Própria	EDUCAÇÃO TÉCNICA Gestão Própria
RECEITAS LÍQUIDAS	668.543.996,75	6.146.407,27	562.483,20
Contratos de Gestão e Convênios	674.539.781,90	-	-
Serviços Próprios de Saúde	29.752,70	-	-
Programa Assistencial à Saúde	339.181,00	-	-
Responsabilidade Social	-	6.146.407,27	-
Cursos Profissionalizantes	-	-	562.483,20
(-) Repasse destinado aquisição Imobilizado	-1.878.982,78	-	-
(-) Devolução de Repasses	-1.292.660,72	-	-
(-) Glosas sobre Contratos e Convênios	-3.193.075,35	-	-
CUSTOS	-639.936.700,13	-4.849.332,85	-741.317,26
Pessoal e Reflexos	-505.536.112,15	-2.624.912,63	-490.909,66
Serviços Terceirizados	-95.921.886,26	-1.831.901,96	-145.016,35
Medicamentos e Materiais de Consumo	-38.139.520,72	-392.518,26	-105.391,25
Custo com Assistência Gratuita à Saúde	-339.181,00	-	-
Custo da Contr. Previdenciária Patronal	-109.170.993,35	-569.775,84	-112.207,53
(-) Isenção Previdenciária Usufruída	109.170.993,35	569.775,84	112.207,53
(=) SUPERÁVIT / (DÉFICIT) BRUTO	28.607.296,62	1.297.074,42	-178.834,06
DESPESAS	-22.777.704,21	-1.972.746,23	-185.986,95
Impostos, Taxas e Contribuições	-476.270,29	-110.902,08	-7.255,77
Gerais	-21.483.993,29	-1.861.844,15	-178.731,18
Gratuidades e Voluntariado	-7.049,04	-	-
Provisões para Contingências	-810.391,59	-	-
OUTRAS DESPESAS E RECEITAS OPERACIONAIS	1.266.022,88	2.309.358,11	4,79
Despesas com Doações e Auxílios	-	-2.450,00	-
Receitas com Doações	444.837,69	95.024,34	-
Outras Receitas	821.185,19	2.216.783,77	4,79
(=) RESULTADO ANTES DAS RECEITAS DESPESAS FINANCEIRAS LÍQUIDAS	7.095.615,29	1.633.686,30	-364.816,22
RESULTADO FINANCEIRO	3.599.117,48	1.008.013,21	-2.929,18
Receitas Financeiras	5.521.653,82	1.392.956,99	2.791,30
Despesas Financeiras	-1.922.536,34	-384.943,78	-5.720,48
SUPERÁVIT / (DÉFICIT) DO EXERCÍCIO	10.694.732,77	2.641.699,51	-367.745,40

2015 TOTAL GERAL	SAÚDE Gestão Pública	ASSISTÊNCIA SOCIAL Gestão Própria	EDUCAÇÃO TÉCNICA Gestão Própria	2014 TOTAL GERAL
675.252.887,22	566.569.459,81	6.052.266,71	1.047.350,61	573.669.077,13
674.539.781,90	568.884.106,97	-	-	568.884.106,97
29.752,70	-	-	-	-
339.181,00	239.933,00	-	-	239.933,00
6.146.407,27	-	6.052.266,71	-	6.052.266,71
562.483,20	-	-	1.047.350,61	1.047.350,61
-1.878.982,78	-2.554.580,16	-	-	-2.554.580,16
-1.292.660,72	-	-	-	-
-3.193.075,35	-	-	-	-
-645.527.350,24	-546.907.423,40	-4.384.305,55	-846.430,49	52.138.159,44
-508.651.934,44	-428.796.697,79	-2.262.123,08	-424.488,50	-431.483.309,37
-97.898.804,57	-84.301.135,09	-1.769.710,67	-272.032,60	-86.342.878,36
-38.637.430,23	-33.569.657,52	-352.471,80	-149.909,39	-34.072.038,71
-339.181,00	-239.933,00	-	-	-239.933,00
-109.852.976,72	-94.595.466,47	-447.233,89	-107.304,43	-95.150.004,79
109.852.976,72	94.595.466,47	447.233,89	107.304,43	95.150.004,79
29.725.536,98	19.662.036,41	1.667.961,16	200.920,12	21.530.917,69
-24.936.437,39	-17.562.946,74	-1.902.482,73	-181.227,42	-19.646.656,89
-594.428,14	-417.817,50	-100.974,13	-5.728,77	-524.520,40
-23.524.568,62	-16.879.390,62	-1.801.508,60	-175.498,65	-18.856.397,87
-7.049,04	-	-	-	-
-810.391,59	-265.738,62	-	-	-265.738,62
3.575.385,78	2.073.892,64	2.112.297,78	0,08	4.186.190,50
-2.450,00	-	-7.000,00	-	-7.000,00
539.862,03	140.285,90	146.109,32	-	286.395,22
3.037.973,75	1.933.606,74	1.973.188,46	0,08	3.906.795,28
8.364.485,37	4.172.982,31	1.877.776,21	19.692,78	6.070.451,30
4.604.201,51	1.664.686,26	419.543,75	-959,84	2.083.270,17
6.917.402,11	2.737.282,24	914.697,34	2.627,16	3.654.606,74
-2.313.200,60	-1.072.595,98	-495.153,59	-3.587,00	-1.571.336,57
12.968.686,88	5.837.668,57	2.297.319,96	18.732,94	8.153.721,47

NOSSA EQUIPE

SUPERINTENDÊNCIA

ADEMIR MEDINA OSORIO
ALEXANDRA BATISTA UNZAGA MORAIS
FERNANDO PROENÇA DE GOUVÊA
JACKELINE NOVAES DE SOUZA
JOÃO FRANCISCO ROMANO

GERÊNCIA ADMINISTRATIVA

AMANDA CHRISTINNE ANDREONI NETTO

COORDENAÇÃO GESTÃO DE PESSOAS

ADRIANA MERENCIO SEBASTIAO
ANA LUISA MANTOVANI FINELLI DA CRUZ
ANA PAULA SILVA MARQUES
ANANDA LUIZA DE SA BOMFIM DE MAGALHAES
ANDRESSA DE HOLANDA SALES
ANGELICA APARECIDA FIDELIS DA COSTA
ANGIE PEDRO DE LIMA
ARIANA LIMA DE OLIVEIRA
BIANCA BENIZ BATISTA
BRUNO CHAVES RODRIGUES DOS SANTOS
CAMILA CRISTINE MARTINS DOS SANTOS
DANIEL FELIPE DA COSTA BARBOSA
DANILO BARBOSA PIMENTEL
DRYELLEN RODRIGUES LIMA
EDILAINE DE OLIVEIRA VENANCIO
ELENILDO FERREIRA DE LIMA SILVA
ELLEN BASILIO DOS SANTOS SILVA
ERIKA FRANCA COSTA
GABRIEL VILLAC PINHEIRO
ISAAC SEVERO DA SILVA
JACQUELINE DESIDERIO
JEFFERSON DA SILVA MOREIRA
JESSICA SANTIAGO SILVA
JOSE EDUARDO HELFENSTEIN
JULIANA CRISTINA CHAVES
LUIS ANTONIO GIMENES ROZATTI
LUIZ CARLOS ARCADES
MARCIA PEREIRA DE QUEIROZ
MARIA DAS GRACAS SOUZA SILVA
MATHEUS DIAS DE LIMA
NATALI FREITAS NUNES
NEUSA DAS DORES CESAR SOUSA

PATRICIA APARECIDA FORNAZARI
PATRICIA SANTOS GOMES BARBOSA
PAULO EDUARDO CUNHA
RAQUEL APARECIDA DOS SANTOS
RAQUEL CARPINITO DA SILVA
RENATA GINEZ DE ALMEIDA
RICARDO MARTIM RODRIGUES
ROSELAINÉ FERREIRA DA SILVA
ROSELENE BARBOSA OLIVEIRA FERNANDES
SONIA REGINA MARTINS
THAIRON HENRIQUE DE SOUZA
VIVIANI TENORIO LIMA
WILLIAN BARBOZA XAVIER

COORDENAÇÃO GESTÃO DE LOGÍSTICA

ABEL SOARES DA SILVA
ADAIL FERREIRA GARCIA
AILTON GOMES DE JESUS
ANA PAULA ZANOLLI DEL PASSO
CAROLINE LOUREIRO THOME
DENNYSE RAKEL RAMOS SANTOS
ELZIEL DA SILVA
EMERSON TORIBA
FABIO MARQUES DE LIMA
FLAVIA ISABELA MENDES DA SILVA
FRANCISCO CARLOS SCATIN
JEAN TAILOR SANTOS STANGE
JOELMA DOS SANTOS PEREIRA
JOSE ALDO SIMOES ALVES
MARCO ANTONIO DA SILVA PREDOLIM
MARIA JOSE BATISTA DOS SANTOS
MIRIAM ALVES DOS SANTOS
NIDEJE GOMES DA SILVA
RODNEI APARECIDO RODRIGUES SIQUEIRA
SERGIO JOSE DOS SANTOS
SIDNEY DE LIMA
VINICIUS SANTOS PERENTEL
WELINGTON CESAR BENCKS DIAS DA SILVA

COORDENAÇÃO FINANCEIRO

ALEXANDRE PAPI
ALMIR DIAS DA SILVA JUNIOR
ANTONIO DE MELO PESSOA NETO
ARNALDO LUIZ GALVAO JUNIOR

BRUNO VALLILLO MONTEIRO
 DENISE TORRES
 ELAINNE BARBOSA LIMA DIAS
 FABIANA DE JESUS FRANCA VILIOTI
 FABIANA MARQUES CAMELO
 FERNANDA APARECIDA CABRAL
 GLAUCIA DA SILVA SANTOS
 HELOISA TEIXEIRA DE OLIVEIRA
 JESSICA FERREIRA DE BRITO
 JOAO DE SOUZA SANTOS
 KATIA ARAUJO PEREIRA
 LEONARDO SILVA DA COSTA
 LUANA CRISTINA DE LIMA MELO
 MARIA ADRIANA DE FREITAS TOMAZ DOS SANTOS
 MIGUEL AUGUSTO SOUZA TELLES FLORENCIO
 MONIQUE OLIVEIRA RODRIGUES MIRANDA
 PRISCILA MARCELINA ALLIL
 RENATA AFFONSO MINAMI
 ROBERTO MAURICIO DE CARVALHO
 SAMANTHA ALVES DE FARIAS
 SILVANA CRISTINA MORETTO
 SIMONE ELI GERMACOVSKI

COORDENAÇÃO DE TI.

CÂNDIDO DOS REIS JÚNIOR
 ROGÉRIO PEGORARO
 TONY FRANCISCO NASCIMENTO
 VINICIUS MEDINA OSÓRIO

COORDENAÇÃO CONTRATOS E JURÍDICO

ALINE KELLY LIMA ALANOCA
 ANA CAROLINA VENTURA
 ANA PAULA DOS SANTOS FERREIRA
 GISELE FANTIN
 LUCÉLIA SANTOS
 RENATO CHIAPPIM DE ALMEIDA
 RITA DURANDO
 VIVIAN FARAJ ROCHA

COORDENAÇÃO DE RISCOS E PROCESSOS

FLORIZA DE JESUS MENDES

GERÊNCIA TÉCNICA

ALFREDO CARLOS COLETTI
 CARLOS MARCELO NEVES DA SILVA
 CAROLINE BASTOS DE SOUZA
 CLAUDIA ARNOUD
 DANILO TADEU OLIVEIRA SILVA
 ELIAS FARAH
 ELIZABETH OLIVEIRA BRAGA
 ELIZIETE DEL PASSO GORSKI DAMACENO
 ERIC MENDES DE ALMEIDA
 FABIO NEISHI MACUZAYA
 FELIPE GUSTAVO SILVA BARBOSA DOS SANTOS
 LUIZ ANTONIO NUNES
 LUIZ FERNANDO COLOMBELLI ALBUQUERQUE
 MARIO SANTORO JUNIOR
 MICHELE RODRIGUES
 SERGIO DIAS MARTUCHI
 SIDNEY RODRIGO BALADA GALARCE
 THIAGO DOS SANTOS BANDIERA
 VITOR RAMPAZZO

PROGRAMA PARTO SEGURO

ALBERTO JORGE DE SOUSA GUIMARAES
 ALESSANDRA NASCIMENTO CRUZ MOREIRA
 ALEXANDRE BOTELHO DOS SANTOS
 ANATALIA LOPES DE OLIVEIRA BASILE
 DANIELE PEREIRA SOARES
 ELISABETE ROCHA DE ANDRADE
 GABRIEL MAX DOS ANJOS ADRIANO
 ISILDA ROSANA BRUSCHINI
 JULIO CESAR MONTE DA LUZ
 KEILA BARROS BRAGA STANGE
 LUCIANA SANCHES GONZALEZ
 MAISE AUGUST DE FARIA
 MARCIA DIAS ZANI
 MARIANA DAMASIO DA SILVA
 RITA DE CASSIA DE SOUZA
 SANDRA FERREIRA SILVA DE ALMEIDA
 TIAGO RODRIGUES
 VALERIA KELLY VIEIRA

INSTITUTO DE RESPONSABILIDADE SOCIAL CEJAM

AMANDA CARVALHO DA COSTA
 AMANDA DE OLIVEIRA RODRIGUES

CAROLINE ALVES CALDAS
DANIEL MARTIN PHANG CÁCERES
DEBORA ASSUNCAO APOLINARIO
DENISE DE AZEVEDO MARTINS GALVAO
FLAVIA ROBERTA VIEIRA
JULIA PAIVA HARES FONGARO
LIGIANE KARLA DOS SANTOS
LOURIVALDO RIBEIRO
LUCIANA APARECIDA OLIVEIRA CARVALHO
MARIA DO CARMO CORRÊA MARINO
MAYARA BARBARA DE LIMA VILAS BOAS
MIDZAR PATRICIA ARAUJO LEAO
RENATA VAN DIJK VERGOLINO DE PINHO
TATIANE GOMES DA SILVA

ESCOLA DE SAÚDE

ALESSANDRA DOS SANTOS
ALZENI SANTANA DE JESUS
DOUGLAS LEAL SANTOS
ELIZABETH FIGUEIREDO DE ALENCAR SANTOS
NATHALIA REGINA ALVES DE ANDRADE
RICARDO EVANDRO PEREIRA DE OLIVEIRA
VINICIUS ALVES DA ROCHA CRUZ
WESLEY JOSE DA COSTA

COORDENAÇÃO REGIONAL SÃO PAULO

ADAILDO BATISTA DE SANTANA
ADEL MAHAMAD AWADA
ADRIANA SANTOS FREITAS
ALAN VICTOR ARAUJO SILVA
ALANE JUSSARA DE SOUZA
ALCILENE RIBEIRO SANTOS
AMANDA SANTOS SOARES
ANA CAROLINA NANETI RIBEIRO
ANA PAULA COELHO DE FREITAS
ANA PAULA MACHADO
ANA PAULA PASSOS LACERDA DA SILVA
ANA RITA MOREIRA BARBOSA
CAMILA DE OLIVEIRA BEZERRA
CAMYLLA FERREIRA DE ALBUQUERQUE LIMA
CARLOS EDUARDO MARTINS FONSECA
CAROLINE CARAPIA RIBAS LISBOA
DANIELA DA CONCEICAO DOS SANTOS
DEBORA PEREIRA DE ARAUJO
DEBORA RIBEIRO DA SILVA
DÉCIO BERNARDO DOS SANTOS

DIANA MOREIRA DA SILVA
DIOGENES DE JESUS BENOTTE
DION TEIXEIRA DE CARVALHO
EDUARDO ESTEVES DA SILVA
EDVALDO FERNANDO INACIO CERQUEIRA
ELIANE CRISTINA MARTINS CARLOS
ELIETE CAMILA BARBOSA
ERIKA DE MELLO
ERNANI PEREIRA DA CUNHA
EVERTON TUMILHEIRO RAFAEL
FELIPE RODRIGUES BASTOS
FERNANDA SILVA FUSCALDI
GABRIEL HENRIQUE ALVES DOS SANTOS
GABRIEL LUIZ DA SILVA
GILBERTO GUARACI DE SOUZA JUNIOR
GLAUBER ALVES DOS PRAZERES
GRAZIELLA MESTRES
HUGO MENDES PINTO
IVES THIAGO C DO NASCIMENTO
JANAINA FERREIRA GONCALVES DA SILVA
JOÃO PAULO MONTEIRO FREITAS
JOÃO REINALDO DOS SANTOS JUNIOR
JOICE SALES MESQUITA SILVA
JONATAS DA SILVA SOUZA
JORGE SOARES AMARO FILHO
JOSE MARIO MUZAQUATRO
JOSE VICTOR DE SOUZA FERREIRA
JOYCE SILVA DE OLIVEIRA
KAIQUE MACHADO DA SILVA
KARINA DA SILVA PEREIRA
KATHLEEN PORTUGAL SILVA
LARISSA ISABELLE LIMA NOGUEIRA
LAURENTINO ELIAS DA SILVA
LUANA ALGARVES DE SOUZA
MARCELO DE SOUZA CENCI
MARIA APARECIDA DOMINGUES
MARIA LAURINDA DAVID MOURA DE COUTO
MARLENE INES DA SILVA MILITAO
MAURICIO BARRETO KUCHARSKY
NAUANA DA SILVA NASCIMENTO
NERIALBA FERREIRA DA SILVA VIEIRA
OFELIA SOUZA DO NASCIMENTO
PATRICIA DE MELO ISHIDA
PERLA RAMOS DE ARAUJO
RAIMUNDA DA SILVA ARAUJO GOMES
RAIMUNDA ROSIMERE DO NASCIMENTO
REJANE SOUZA BASTOS AGRELA
RENATA DA SILVA
ROBERTO DA SILVA MOREIRA
ROSECLEIA ALVES MIRANDA
SAMUEL SOMOGGI
SELMA ALAIDE DA SILVA BICUDO
SELMA ELOY MACHADO

SHEILA JAQUELINE ARAUJO GARCIA
 SOLANGE APARECIDA SANTOS PINTO
 SOPHIA LOREN COUTO CRUZ
 STEPHANIE GUIMARAES SILVA
 SUELI DORETO RODRIGUES
 SUELI SILVA SANTOS
 SUELI VIEIRA SILVA
 TALITA FERREIRA DOS ANJOS NASCIMENTO
 TALITA LOPES JACINTO
 TATIANA MENDES ALENCAR
 THARLES GOMES DOS SANTOS
 VALDILENE ANA DE SOUZA SILVA
 VINICIUS AMORIM VIANA
 VINICIUS GOMES SILVA
 WELLINGTON CLARO DOS SANTOS

COORDENAÇÃO REGIONAL EMBU DAS ARTES

DENISE GUEDES CONDEIXA
 ELIANA EMILIANA AVELINA DA SILVA
 FLADSON MATOS SOARES
 FLAVIA LOPES DA SILVA
 LARISSA SOARES GUAITOLI
 NILVANIA CARZOLA IECKS DOS ANJOS
 RENATA CRISTINA VENTURA MASCARELLE
 RUNIS ALVES TEIXEIRA

COORDENAÇÃO REGIONAL MOGI DAS CRUZES

ANDRESSA JUNQUEIRA CAPALBO
 ILADES PAGAN
 MARILDA CAPRONI LOPES
 PABLO HENRIQUE DE SOUZA BEZERRA
 TATIANE BERNARDI MORETI
 ZENO MORRONE

COORDENAÇÃO REGIONAL ARUJÁ

ADRIANA CRISTINA ALVARES
 ALEXANDRE JOAO DE SANTIS JUNIOR
 BRUNA BATISTA DOS SANTOS
 PAULA RENATA SILVA OLIVEIRA
 SILVIA MARIA POÇO
 WALTER GILBERTO GUINGER

COORDENAÇÃO REGIONAL RIO DE JANEIRO

ANA MARIA SAMPAIO COSTA
 ANTONIO AUGUSTO PEIXOTO DE SOUZA
 CAROLINA BAPTISTA LIMA MEIRELLES
 EDSON MAGRI DE ALMEIDA
 FERNANDO DE CARVALHO CORREA
 FERNANDO MARTINS GOMES
 FLAVIO GOLDSZTAJN
 GLAUCE DE TORRES SOARES
 KAMILA CONDE COELHO
 LUZIVANIA FERREIRA DO NASCIMENTO
 MARCIO DUARTE VICOSO BARCELLOS
 MARIA ELIZABETE SEREJO DE SOUSA
 MARIA ISABEL GONCALVES CABRAL
 PAULO MAURÍCIO
 PATRICIA ALMEIDA DO NASCIMENTO
 QUEILA CRISTINA DA SILVA
 RAFAEL CORREA DE OLIVEIRA
 RICARDO PEREIRA MACHADO
 SAMIRA DO NASCIMENTO LERBACK
 SION DIVAN FILHO
 VANESSA DE OLIVEIRA JACOVAZZO
 VIVIAN MARTINS FOLLY

ASSESSORIA DE IMPRENSA, COMUNICAÇÃO E EVENTOS

FABIANO GOMES RIBEIRO
 FELIPE NASCIMENTO COSTA
 KATHARINE RAPACE
 LETICIA DAMASCENO LEITE SILVA
 LUCIANA BARREIRA ZAMBUZI
 MARCIELE KAERCHER LOURENCO
 TAYRINE NAIANE DE SANTANA MAURICIO



**CENTRO DE ESTUDOS E PESQUISAS
"DR. JOÃO AMORIM"**

INTERNET

cejam.org.br

REDES SOCIAIS

[facebook/cejam](https://www.facebook.com/cejam)

[youtube/cejam](https://www.youtube.com/cejam)

[linkedin/company/cejam](https://www.linkedin.com/company/cejam)

[instagram/cejam_oficial](https://www.instagram.com/cejam_oficial)

[twitter/cejam](https://twitter.com/cejam)

ADMINISTRAÇÃO GERAL

Rua Dr. Lund, 41
Liberdade
São Paulo / SP
CEP 01513-020
Fone / Fax: 11 3469-1818

ESCOLA DE SAÚDE CEJAM

Rua Humaitá, 349
Sobreloja - Bela Vista
São Paulo - SP
CEP 01321-010
Fone / Fax: 11 3107-8197

**INSTITUTO
DE RESPONSABILIDADE SOCIAL**

Rua Dr. Lund, 41
Liberdade - 5º andar
São Paulo / SP
CEP 01513-020
Fone / Fax: 11 3469-1818

**COORDENAÇÃO TÉCNICA REGIONAL
DE SAÚDE - OS CEJAM - SÃO PAULO**

Estr. do M'Boi Mirim, 5203
3º Andar Torre - Jd. Ângela
São Paulo / SP
CEP 04948-970
Fone / Fax: 11 5832-2220

**COORDENAÇÃO TÉCNICA
REGIONAL DE SAÚDE
OS CEJAM - MOGI DAS CRUZES**

Rua Capitão Manuel Rudge, nº 272 / 268
Parque Monte Líbano
São Paulo / SP
CEP 08780-290
Fone / Fax: 11 4793-5610

**COORDENAÇÃO TÉCNICA
REGIONAL DE SAÚDE
OS CEJAM - RIO DE JANEIRO**

Rua República Árabe da Síria, 451 sala 3
Ilha do Governador
Rio de Janeiro / RJ
CEP 21931-370
Fone: 21 3353-6135

**COORDENAÇÃO TÉCNICA
REGIONAL DE SAÚDE
OS CEJAM - ARUJÁ**

Rua Diomar Fernandes Negretti, 400
Arujá / SP
CEP: 07400-000
Fone: 11 4652-3000

FICHA TÉCNICA

CONSELHO EDITORIAL

Superintendência
Gerência Executiva

CONTEÚDO

Coordenações Regionais de Saúde
Instituto de Responsabilidade Social
Escola de Saúde
Coordenação Financeira
Coordenação Gestão de Pessoas

PROJETO EDITORIAL

Luciana Zambuzi - Coordenação
Fabiano Ribeiro - Projeto Gráfico e Diagramação

FOTOS

Danilo Quadros, Jean Gabriel, Guego
e Ney Sarmento

ILUSTRAÇÕES

Ilustrações das páginas 46, 54, 64, 76, 90, 98, 120,
132, 134, 138, 139, 140, 142 por freepik.com

REVISÃO

Assessoria de Imprensa, Comunicação e Eventos

PRODUÇÃO GRÁFICA

Corset Artes Gráficas e Editora LTDA





**CENTRO DE ESTUDOS E PESQUISAS
"DR. JOÃO AMORIM"**