



CENTRO DE ESTUDOS E PESQUISAS "DR. JOÃO AMORIM"



Organização Social

Gestão de Saúde

CONTRATO DE GESTÃO nº 42/2012 - UBS /PSF
DESENVOLVIMENTO DAS AÇÕES E SERVIÇOS DE SAÚDE

CONTRATO DE GESTÃO Nº 42/2012 UBS/PSF MOGI DAS CRUZES

Relatório Prestação de Contas
Dezembro 2013

Período 01 a 31 de dezembro de 2013



CENTRO DE ESTUDOS E PESQUISAS "DR. JOÃO AMORIM"



Organização Social

Gestão de Saúde

CONTRATO DE GESTÃO nº 42/2012 - UBS /PSF
DESENVOLVIMENTO DAS AÇÕES E SERVIÇOS DE SAÚDE

SUMÁRIO

1.	Unidades de Saúde do Programa de Saúde da Família – UBS/PSF.....	3
1.1.	Indicadores de Cobertura.....	3
1.1.1.	Taxa de cobertura de cadastro – UBS/PSF.....	3
1.2.	Força de Trabalho UBS/PSF	3
1.3.	Indicadores de Produção - Atividade Assistencial UBS/PSF	4
1.3.1.	Consulta Médica.....	4
1.3.2.	Consultas de Enfermeiros	5
1.3.3.	Visita Domiciliar do ACS.....	6
1.3.4.	Consultas Odontológicas.....	7
2.	Atividades em Destaque	7



CENTRO DE ESTUDOS E PESQUISAS "DR. JOÃO AMORIM"



Organização Social

Gestão de Saúde

CONTRATO DE GESTÃO nº 42/2012 - UBS /PSF
DESENVOLVIMENTO DAS AÇÕES E SERVIÇOS DE SAÚDE

AVALIAÇÃO E ACOMPANHAMENTO DE SERVIÇOS DE SAÚDE – DEZEMBRO DE 2013

O presente relatório apresenta as atividades desenvolvidas no período de 01 a 31 de dezembro de 2013. Devido feriados prolongados as metas foram alteradas, excepcionalmente, de acordo com o número de dias úteis. A mudança do número de metas foi acordado em reunião de CTA realizada no dia 16 de dezembro de 2013.

1. UNIDADES DE SAÚDE DO PROGRAMA DE SAÚDE DA FAMÍLIA – UBS/PSF

1.1. Indicadores de Cobertura

1.1.1. Taxa de cobertura de cadastro – UBS/PSF

A *tabela 1* apresenta os dados atualizados da população cadastrada das UBS/PSF sob Gestão Direta OS-CEJAM no Município de Mogi das Cruzes/SP.

Tabela 1 - População cadastrada - UBS/PSF

UBS/PSF	Famílias Cadastradas	Pessoas cadastradas
Conjunto Toyama	689	2.292
Residencial Novo Horizonte	786	2.999
PACS Jundiapéba - EQ. 01	1.759	6.549
PACS Jundiapéba - EQ. 02	1.821	6.455
TOTAL	5.055	18.295

SIAB dezembro/2013

1.2. Força de Trabalho UBS/PSF

A *tabela 2* apresenta a força de trabalho existente nas UBS/PSF no período de 01 a 31/12/13.

Tabela 2– Força de trabalho UBS/PSF

UBS/PSF	EQUIPES	ACS		MÉDICOS		ENFERMEIROS		AUXILIARES ADM.		TÉCNICOS DE ENFERMAGEM		CIRURGIÃO DENTISTA		AUXILIAR SAÚDE BUCAL	
		Previsto	Existente	Previsto	Existente	Previsto	Existente	Previsto	Existente	Previsto	Existente	Previsto	Existente	Previsto	Existente
CONJ. TOYAMA	1	6	6	1	1	1	1	1	1	2	2	1	1	1	1
RESID. NOVO HORIZONTE	1	6	6	1	1	1	1	1	1	2	2				
PACS JUNDIAPEBA	2	24	24			2	2								
TOTAL	4	36	36	2	2	4	4	2	2	4	4	1	1	1	1

z:\8 - resultados\relatório de contrato de gestã o\2013\2013 - 12\relatã rios\prestã o de contas - contrato 42 novembro-ubs-psf .doc

Rua Professor Flaviano de Melo, 198 - Centro - Mogi das Cruzes/SP - CEP: 08710-620

Telefone/Fax (11) 2378-6302

nucleomogi@cejam.org.br

www.saudeprev.com.br

1.3. Indicadores de Produção - Atividade Assistencial UBS/PSF

Na Proposta Técnica apresentada pelo CEJAM foram consensuados com a Secretaria Municipal de Saúde parâmetros mínimos e metas para as atividades:

- ✓ Consulta médica;
- ✓ Consulta de enfermeiro;
- ✓ Visita domiciliar do agente comunitário de saúde;
- ✓ Consulta odontológica.

1.3.1. CONSULTA MÉDICA

Apresentamos na *tabela 3* a quantidade de consultas médicas realizadas nas UBS/PSF no período.

Tabela 3 - Gestão Direta – Consultas Médicas UBS/PSF

UBS/PSF	CONSULTAS MÉDICAS							
	Quadro esperado	Quadro existente	Atividade mínima	Meta	Consultas Realizadas	% Atividade mínima	% Meta	Consultas Realizadas fora da área
CONJUNTO TOYAMA	1	1	180	240	213	118%	89%	5
RESIDENCIAL NOVO HORIZONTE	1	1	180	240	223	124%	93%	5
TOTAL	2	2	360	480	436	121%	91%	10

Figura 1- % Consultas Médicas UBS/PSF

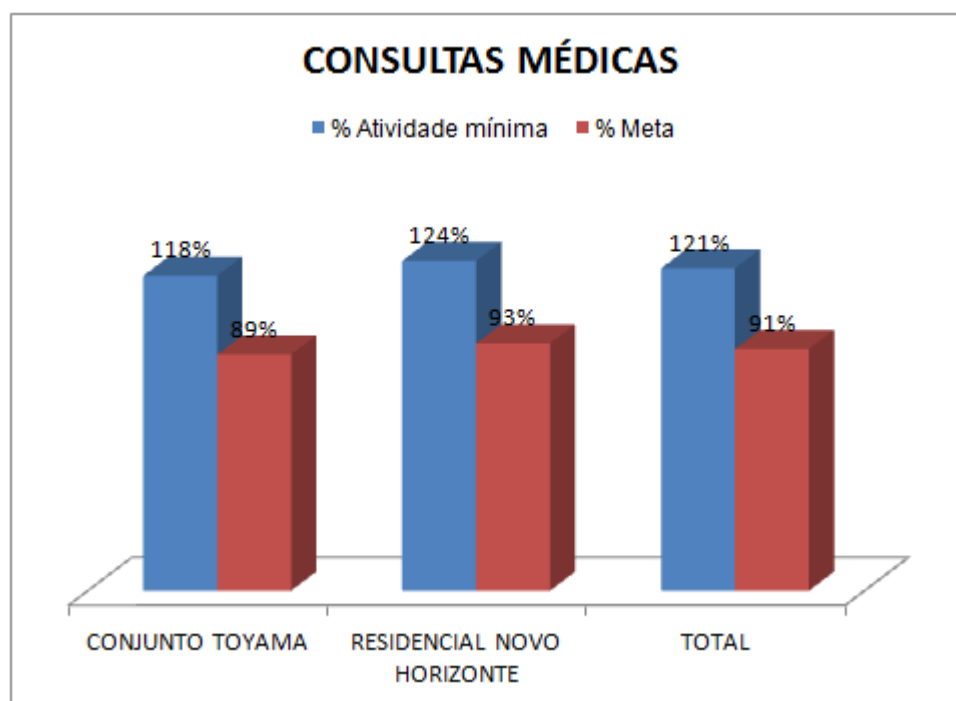

1.3.2. CONSULTAS DE ENFERMEIROS

Apresentamos na *tabela 4* a quantidade de consultas de enfermeiros realizadas nas UBS/PSF no período.

Tabela 4 – Consultas de Enfermeiros UBS/PSF

UBS/PSF	CONSULTAS DE ENFERMEIRO						
	Quadro esperado	Quadro existente	Atividade mínima	Meta	Consultas Realizadas	% Atividade mínima	% Meta
CONJUNTO TOYAMA	1	1	81	108	131	162%	121%
RESIDENCIAL NOVO HORIZONTE	1	1	81	108	142	175%	131%
PACS 01*	1	1	81	108	73	90%	68%
PACS 02*	1	1	81	108	52	64%	48%
TOTAL	4	4	324	432	398	123%	92%

- No mês de dezembro foram apenas 17 dias úteis

Figura 2 - % Consultas de Enfermeiros UBS/PSF

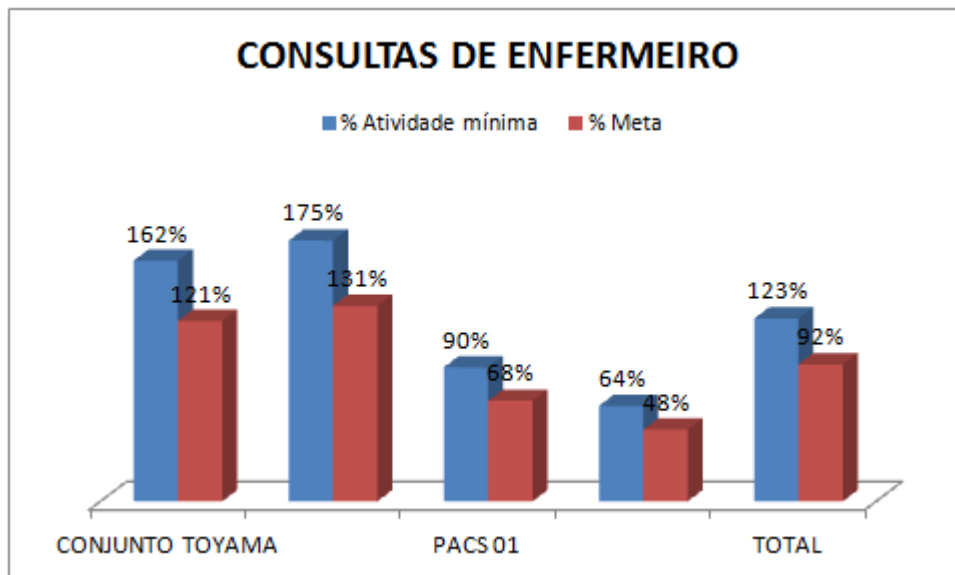

1.3.3. VISITA DOMICILIAR DO ACS

Apresentamos na *tabela 5* a quantidade de visitas domiciliares realizadas pelos agentes comunitários de saúde das UBS/PSF no período.

Tabela 5 – Visita Domiciliar ACS UBS/PSF

UBS/PSF	VISITA DOMICILIAR ACS							
	Famílias Cadastradas	Quadro esperado	Quadro existente	Atividade mínima	Meta	VD ACS	% Atividade mínima	% Meta
CONJUNTO TOYAMA	689	6	6	517	689	598	116%	87%
RESIDENCIAL NOVO HORIZONTE	786	6	6	590	786	588	100%	75%
PACS JUNDIAPEBA - EQ. 01	1.759	12	12	1.319	1.759	1.411	107%	80%
PACS JUNDIAPEBA - EQ. 02	1.821	12	12	1.366	1.821	1.086	80%	60%

Figura 3- % VD ACS UBS/PSF

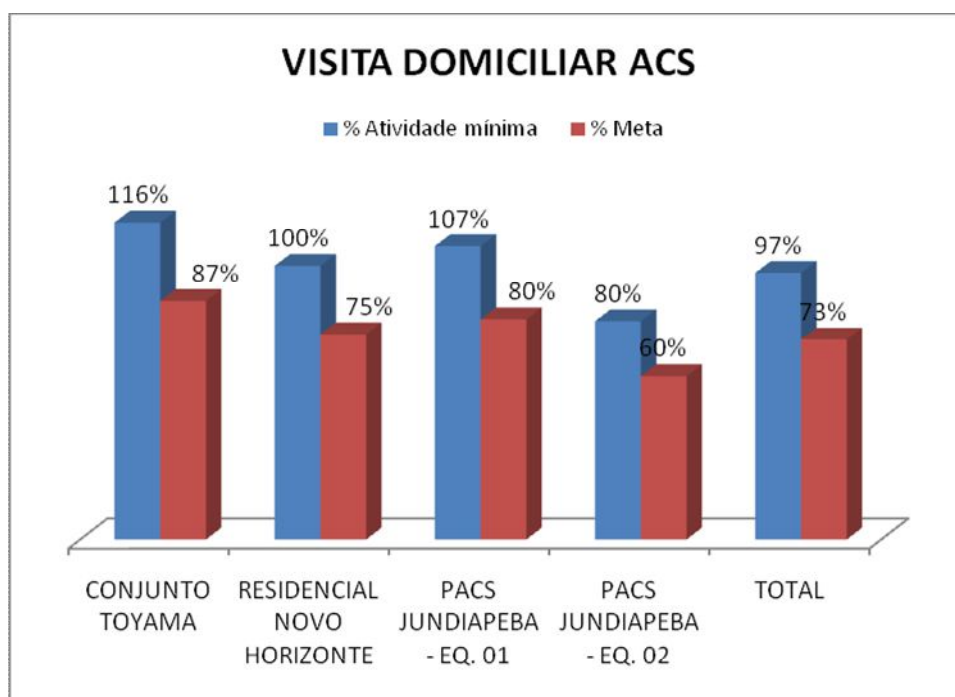

1.3.4. CONSULTAS ODONTOLÓGICAS

Apresentamos na *tabela 6* a quantidade de atendimentos clínicos realizados pelos dentistas das UBS/PSF no período.

Tabela 6 – Consultas Odontológicas

UBS/PSF	CONSULTAS ODONTOLÓGICAS						
	Quadro esperado	Quadro existente	Atividade mínima	Meta	Consultas Realizadas	% Atividade mínima	% Meta
CONJUNTO TOYAMA	1	1	225	300	318	141%	106%
TOTAL	1	1	225	300	318	141%	106%

Figura 4- % Consultas Odontológicas

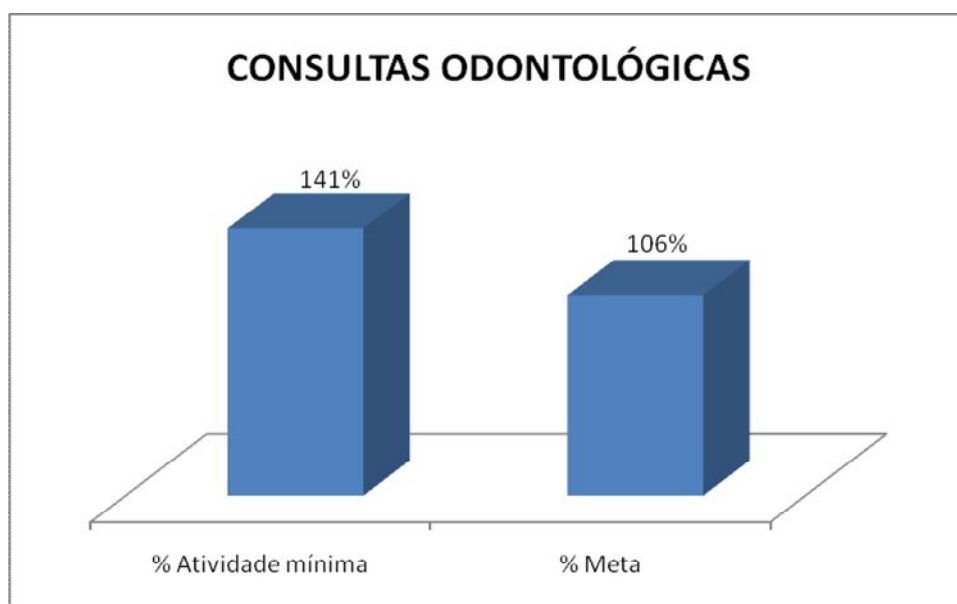

2. ATIVIDADES EM DESTAQUE

Em dezembro foram realizadas comemorações de natal com doações de cestas básica para as famílias socioeconomicamente desfavorecidas.

Com relação a educação permanente os Agentes Comunitários de Saúde estão realizando o curso técnico de formação, que visa capacitá-los para melhoria de qualidade no atendimento à população. O curso tem duração de 400 horas, com término previsto para fevereiro de 2014.