



**CENTRO DE ESTUDOS E PESQUISAS
"DR. JOÃO AMORIM"**



Organização Social

Gestão de Saúde

CONTRATO DE GESTÃO nº 42/2012 - UBS /PSF
DESENVOLVIMENTO DAS AÇÕES E SERVIÇOS DE SAÚDE

**CONTRATO DE GESTÃO Nº 42/2012
UBS/PSF
MOGI DAS CRUZES**

Relatório Prestação de Contas
Novembro 2013

Período 01 a 30 de novembro de 2013



CENTRO DE ESTUDOS E PESQUISAS "DR. JOÃO AMORIM"



Organização Social

Gestão de Saúde

CONTRATO DE GESTÃO nº 42/2012 - UBS /PSF
DESENVOLVIMENTO DAS AÇÕES E SERVIÇOS DE SAÚDE

SUMÁRIO

1.	Unidades de Saúde do Programa de Saúde da Família – UBS/PSF.....	3
1.1.	Indicadores de Cobertura.....	3
1.1.1.	Taxa de cobertura de cadastro – UBS/PSF.....	3
1.2.	Força de Trabalho UBS/PSF	3
1.3.	Indicadores de Produção - Atividade Assistencial UBS/PSF	4
1.3.1.	Consulta Médica.....	4
1.3.2.	Consultas de Enfermeiros	5
1.3.3.	Visita Domiciliar do ACS.....	6
1.3.4.	Consultas Odontológicas.....	7
2.	Atividades em Destaque	7



CENTRO DE ESTUDOS E PESQUISAS "DR. JOÃO AMORIM"



Organização Social

Gestão de Saúde

CONTRATO DE GESTÃO nº 42/2012 - UBS /PSF
DESENVOLVIMENTO DAS AÇÕES E SERVIÇOS DE SAÚDE

AVALIAÇÃO E ACOMPANHAMENTO DE SERVIÇOS DE SAÚDE – NOVEMBRO DE 2013

O presente relatório apresenta as atividades desenvolvidas no período de 01 a 30 de novembro de 2013.

1. UNIDADES DE SAÚDE DO PROGRAMA DE SAÚDE DA FAMÍLIA – UBS/PSF

1.1. Indicadores de Cobertura

1.1.1. Taxa de cobertura de cadastro – UBS/PSF

A *tabela 1* apresenta os dados atualizados da população cadastrada das UBS/PSF sob Gestão Direta OS-CEJAM no Município de Mogi das Cruzes/SP.

Tabela 1 - População cadastrada - UBS/PSF

UBS/PSF	Famílias Cadastradas	Pessoas cadastradas
Conjunto Toyama	691	2.284
Residencial Novo Horizonte	791	3.042
PACS Jundiapéba - EQ. 01	1.750	6.545
PACS Jundiapéba - EQ. 02	1.832	6.497
TOTAL	5.064	18.368

SIAB novembro/2013

1.2. Força de Trabalho UBS/PSF

A *tabela 2* apresenta a força de trabalho existente nas UBS/PSF no período de 01 a 30/11/13.

Tabela 2– Força de trabalho UBS/PSF

UBS/PSF	EQUIPES	ACS		MÉDICOS		ENFERMEIROS		AUXILIARES ADM.		TÉCNICOS DE ENFERMAGEM		CIRURGIÃO DENTISTA		AUXILIAR SAÚDE BUCAL	
		Previsto	Existente	Previsto	Existente	Previsto	Existente	Previsto	Existente	Previsto	Existente	Previsto	Existente	Previsto	Existente
CONJ. TOYAMA	1	6	6	1	1	1	1	1	1	2	2	1	1	1	1
RESID. NOVO HORIZONTE	1	6	6	1	1	1	1	1	1	2	2				
PACS JUNDIAPEBA	2	24	24			2	2								
TOTAL	4	36	36	2	2	4	4	2	2	4	4	1	1	1	1

z:\8 - resultados\relatório de contrato de gestã o\2013\2013 - 11\relatã rios\prestã o de contas - contrato 42 -ubs-psf novembro.doc

Rua Professor Flaviano de Melo, 198 - Centro - Mogi das Cruzes/SP - CEP: 08710-620

Telefone/Fax (11) 2378-6302

nucleomogi@cejam.org.br

www.saudeprev.com.br

1.3. Indicadores de Produção - Atividade Assistencial UBS/PSF

Na Proposta Técnica apresentada pelo CEJAM foram consensuados com a Secretaria Municipal de Saúde parâmetros mínimos e metas para as atividades:

- ✓ Consulta médica;
- ✓ Consulta de enfermeiro;
- ✓ Visita domiciliar do agente comunitário de saúde;
- ✓ Consulta odontológica.

1.3.1. CONSULTA MÉDICA

Apresentamos na *tabela 3* a quantidade de consultas médicas realizadas nas UBS/PSF no período.

Tabela 3 - Gestão Direta – Consultas Médicas UBS/PSF

UBS/PSF	CONSULTAS MÉDICAS							
	Quadro esperado	Quadro existente	Atividade mínima	Meta	Consultas Realizadas	% Atividade mínima	% Meta	Consultas Realizadas fora da área
CONJUNTO TOYAMA	1	1	240	320	321	133,8%	100,3%	12
RESIDENCIAL NOVO HORIZONTE	1	1	240	320	266	110,8%	83,1%	10
TOTAL	2	2	480	640	587	122,3%	91,7%	22

Figura 1- % Consultas Médicas UBS/PSF

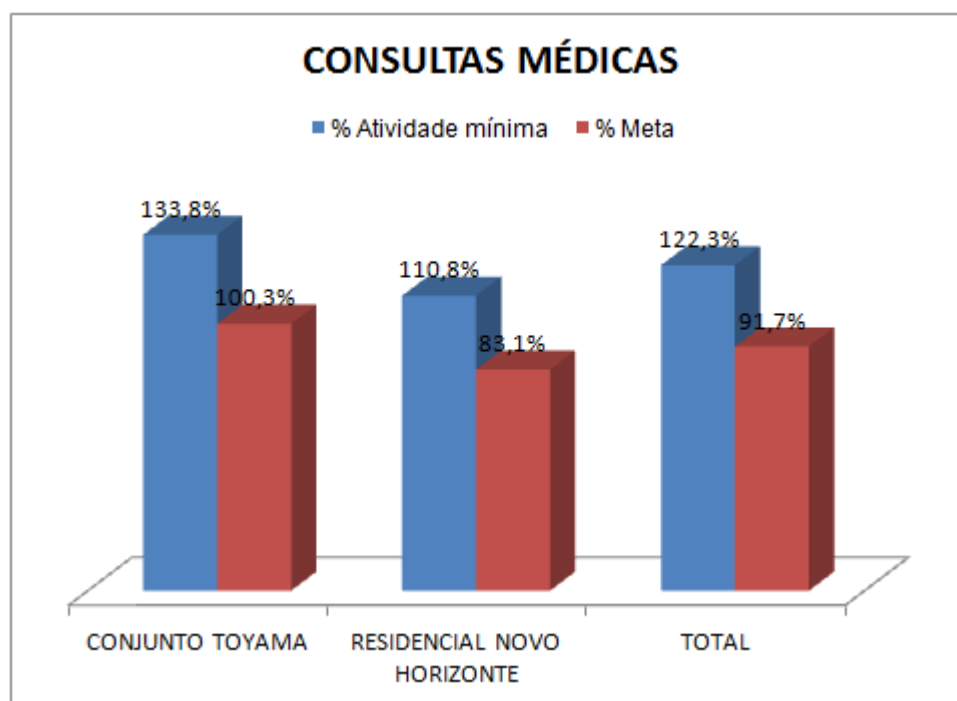

1.3.2. CONSULTAS DE ENFERMEIROS

Apresentamos na *tabela 4* a quantidade de consultas de enfermeiros realizadas nas UBS/PSF no período.

Tabela 4 – Consultas de Enfermeiros UBS/PSF

UBS/PSF	CONSULTAS DE ENFERMEIRO						
	Quadro esperado	Quadro existente	Atividade mínima	Meta	Consultas Realizadas	% Atividade mínima	% Meta
CONJUNTO TOYAMA	1	1	108	144	135	125,0%	93,8%
RESIDENCIAL NOVO HORIZONTE	1	1	108	144	182	168,5%	126,4%
PACS 01	1	1	108	144	74	68,5%	51,4%
PACS 02	1	1	108	144	0	0,0%	0,0%
TOTAL	4	4	432	576	391	90,5%	67,9%

Justificativa para atividade mínima abaixo de 100%:

- PACS 01 : devido as férias da outra enfermeira, a enfermeira da equipe assumiu o serviço administrativo.
- PACS 02 : a enfermeira estava em período de férias de 04/11 a 03/12.

Figura 2 - % Consultas de Enfermeiros UBS/PSF

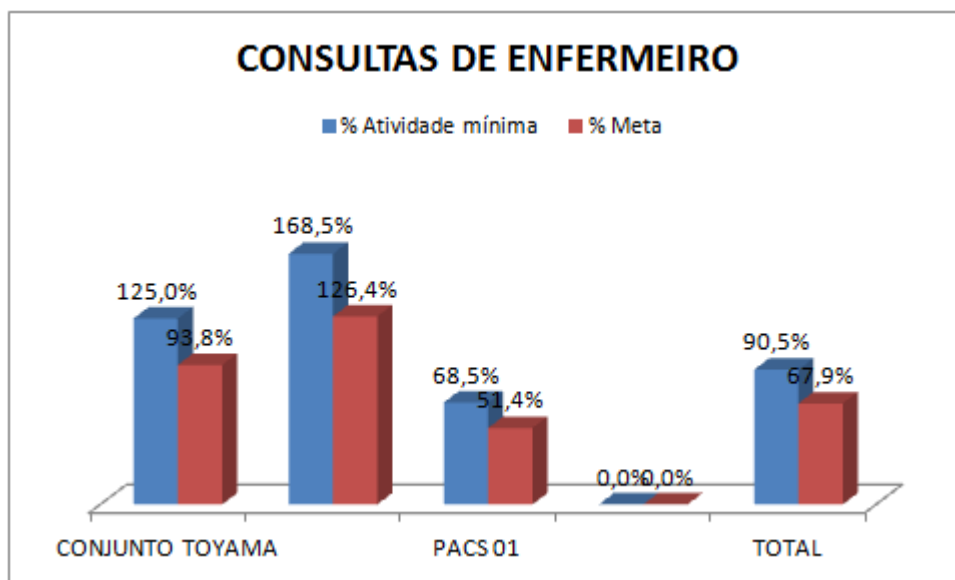

1.3.3. VISITA DOMICILIAR DO ACS

Apresentamos na *tabela 5* a quantidade de visitas domiciliares realizadas pelos agentes comunitários de saúde das UBS/PSF no período.

Tabela 5 – Visita Domiciliar ACS UBS/PSF

UBS/PSF	VISITA DOMICILIAR ACS							
	Famílias Cadastradas	Quadro esperado	Quadro existente	Atividade mínima	Meta	VD ACS	% Atividade mínima	% Meta
CONJUNTO TOYAMA	691	6	6	518	691	646	124,7%	93,5%
RESIDENCIAL NOVO HORIZONTE	791	6	6	593	791	454	76,5%	57,4%
PACS JUNDIAPEBA - EQ. 01	1.750	12	12	1.313	1.750	1.320	100,6%	75,4%
PACS JUNDIAPEBA - EQ. 02	1.832	12	12	1.374	1.832	1.543	112,3%	84,2%
TOTAL	5.064	36	36	3.798	5.064	3.963	104,3%	78,3%

Justificativa para atividade mínima abaixo de 100%:

- Res. Novo Horizonte: a ACS da micro 04 pediu demissão e a ACS da micro 05 estava em período de férias.

Figura 3- % VD ACS UBS/PSF

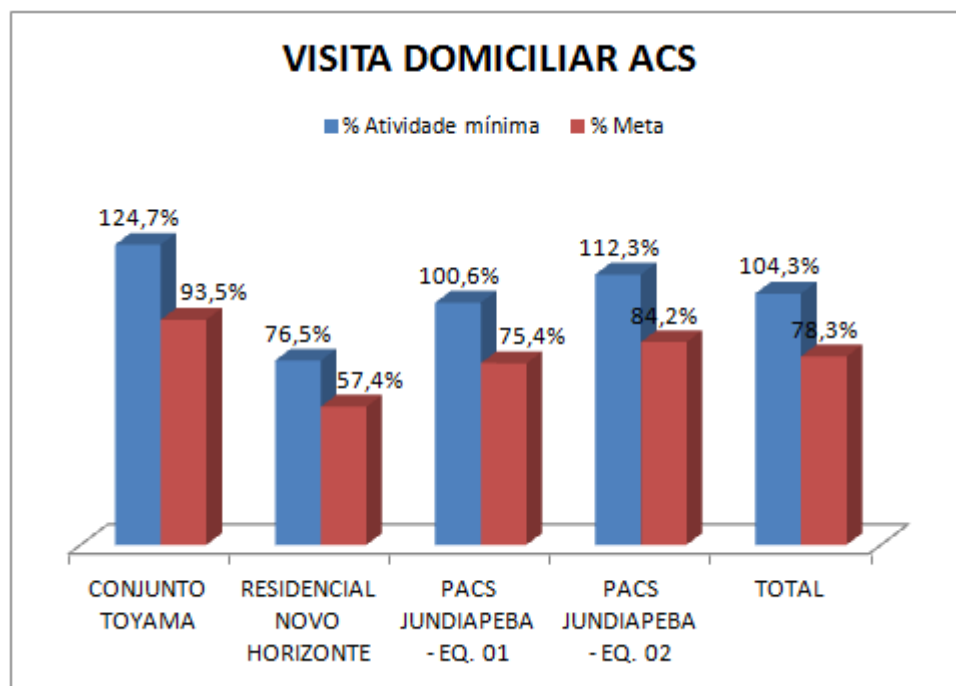

1.3.4. CONSULTAS ODONTOLÓGICAS

Apresentamos na *tabela 6* a quantidade de atendimentos clínicos realizados pelos dentistas das UBS/PSF no período.

Tabela 6 – Consultas Odontológicas

UBS/PSF	CONSULTAS ODONTOLÓGICAS						
	Quadro esperado	Quadro existente	Atividade mínima	Meta	Consultas Realizadas	% Atividade mínima	% Meta
CONJUNTO TOYAMA	1	1	225	300	304	135,1%	101,3%
TOTAL	1	1	225	300	304	135,1%	101,3%

Figura 4- % Consultas Odontológicas

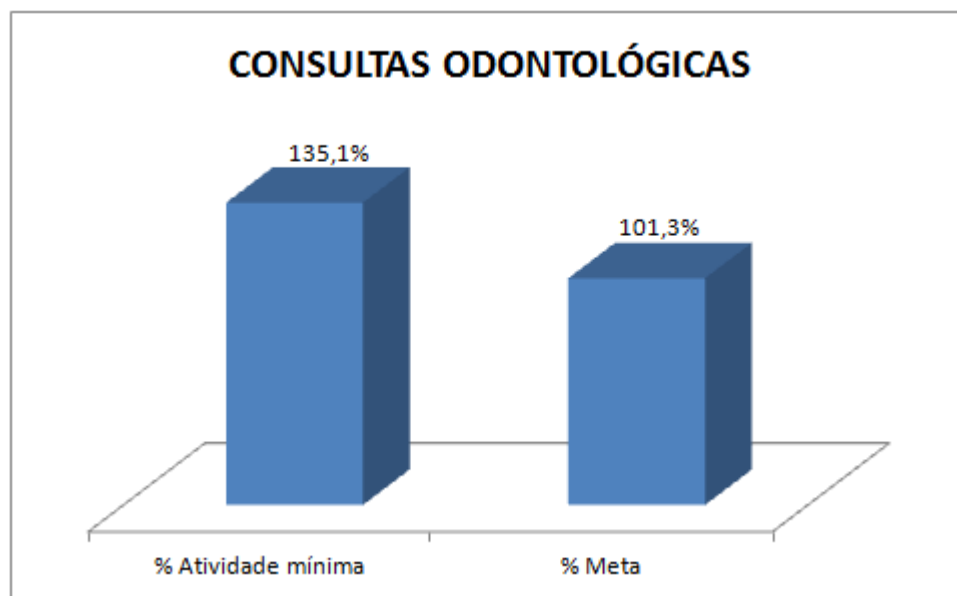

2. ATIVIDADES EM DESTAQUE

Em novembro foram realizadas ações de prevenção a Saúde do Homem em todas as unidades, denominado Novembro Azul.

Com relação a educação permanente foram realizados Curso de Exame Físico para todos os enfermeiros. Os Agentes Comunitários de Saúde estão realizando o curso técnico de formação, que visa capacitá-los para melhoria de qualidade no atendimento à população. O curso tem duração de 400 horas, com término previsto para fevereiro de 2014.