



CENTRO DE ESTUDOS E PESQUISAS "DR. JOÃO AMORIM"



Organização Social

Gestão de Saúde

CONTRATO DE GESTÃO nº 42/2012 - UBS /PSF
DESENVOLVIMENTO DAS AÇÕES E SERVIÇOS DE SAÚDE

CONTRATO DE GESTÃO Nº 42/2012 UBS/PSF MOGI DAS CRUZES

Relatório Prestação de Contas
Setembro 2013

Período 01 a 30 de setembro de 2013



CENTRO DE ESTUDOS E PESQUISAS “DR. JOÃO AMORIM”



Organização Social

Gestão de Saúde

CONTRATO DE GESTÃO nº 42/2012 - UBS /PSF
DESENVOLVIMENTO DAS AÇÕES E SERVIÇOS DE SAÚDE

SUMÁRIO

1.	Unidades de Saúde do Programa de Saúde da Família – UBS/PSF.....	3
1.1.	Indicadores de Cobertura.....	3
1.1.1.	Taxa de cobertura de cadastro – UBS/PSF.....	3
1.2.	Força de Trabalho UBS/PSF	3
1.3.	Indicadores de Produção - Atividade Assistencial UBS/PSF	4
1.3.1.	Consulta Médica.....	4
1.3.2.	Consultas de Enfermeiros	5
1.3.3.	Visita Domiciliar do ACS.....	6
1.3.4.	Consultas Odontológicas.....	7
2.	Atividades em Destaque	7



CENTRO DE ESTUDOS E PESQUISAS "DR. JOÃO AMORIM"



Organização Social

Gestão de Saúde

CONTRATO DE GESTÃO nº 42/2012 - UBS /PSF
DESENVOLVIMENTO DAS AÇÕES E SERVIÇOS DE SAÚDE

AVALIAÇÃO E ACOMPANHAMENTO DE SERVIÇOS DE SAÚDE – SETEMBRO DE 2013

O presente relatório apresenta as atividades desenvolvidas no período de 01 a 30 de setembro de 2013.

1. UNIDADES DE SAÚDE DO PROGRAMA DE SAÚDE DA FAMÍLIA – UBS/PSF

1.1. Indicadores de Cobertura

1.1.1. Taxa de cobertura de cadastro – UBS/PSF

A *tabela 1* apresenta os dados atualizados da população cadastrada das UBS/PSF sob Gestão Direta OS-CEJAM no Município de Mogi das Cruzes/SP.

Tabela 1 - População cadastrada - UBS/PSF

UBS/PSF	Famílias Cadastradas	Pessoas cadastradas
Conjunto Toyama	679	2.273
Residencial Novo Horizonte	798	3.109
PACS Jundiapéba - EQ. 01	1.741	6.554
PACS Jundiapéba - EQ. 02	1.808	6.445
TOTAL	5.026	18.381

SIAB setembro/2013

1.2. Força de Trabalho UBS/PSF

A *tabela 2* apresenta a força de trabalho existente nas UBS/PSF no período de 01 a 30/09/13.

Tabela 2– Força de trabalho UBS/PSF

UBS/PSF	EQUIPES	ACS		MÉDICOS		ENFERMEIROS		AUXILIARES ADM.		TÉCNICOS DE ENFERMAGEM		CIRURGIÃO DENTISTA		AUXILIAR SAÚDE BUCAL	
		Previsto	Existente	Previsto	Existente	Previsto	Existente	Previsto	Existente	Previsto	Existente	Previsto	Existente	Previsto	Existente
CONJ. TOYAMA	1	6	6	1	1	1	1	1	1	2	2	1	1	1	1
RESID. NOVO HORIZONTE	1	6	6	1	1	1	1	1	1	2	2				
PACS JUNDIAPEBA	2	24	24			2	2								
TOTAL	4	36	36	2	2	4	4	2	2	4	4	1	1	1	1

1.3. Indicadores de Produção - Atividade Assistencial UBS/PSF

Na Proposta Técnica apresentada pelo CEJAM foram consensuados com a Secretaria Municipal de Saúde parâmetros mínimos e metas para as atividades:

- ✓ Consulta médica;
- ✓ Consulta de enfermeiro;
- ✓ Visita domiciliar do agente comunitário de saúde;
- ✓ Consulta odontológica.

1.3.1. CONSULTA MÉDICA

Apresentamos na *tabela 3* a quantidade de consultas médicas realizadas nas UBS/PSF no período.

Tabela 3 - Gestão Direta – Consultas Médicas UBS/PSF

UBS/PSF	CONSULTAS MÉDICAS						
	Quadro esperado	Quadro existente	Atividade mínima	Meta	Consultas Realizadas	% Atividade mínima	% Meta
CONJUNTO TOYAMA	1	1	240	320	279	116,3%	87,2%
RESIDENCIAL NOVO HORIZONTE	1	1	240	320	291	121,3%	90,9%
TOTAL	2	2	480	640	570	118,8%	89,1%

Figura 1- % Consultas Médicas UBS/PSF

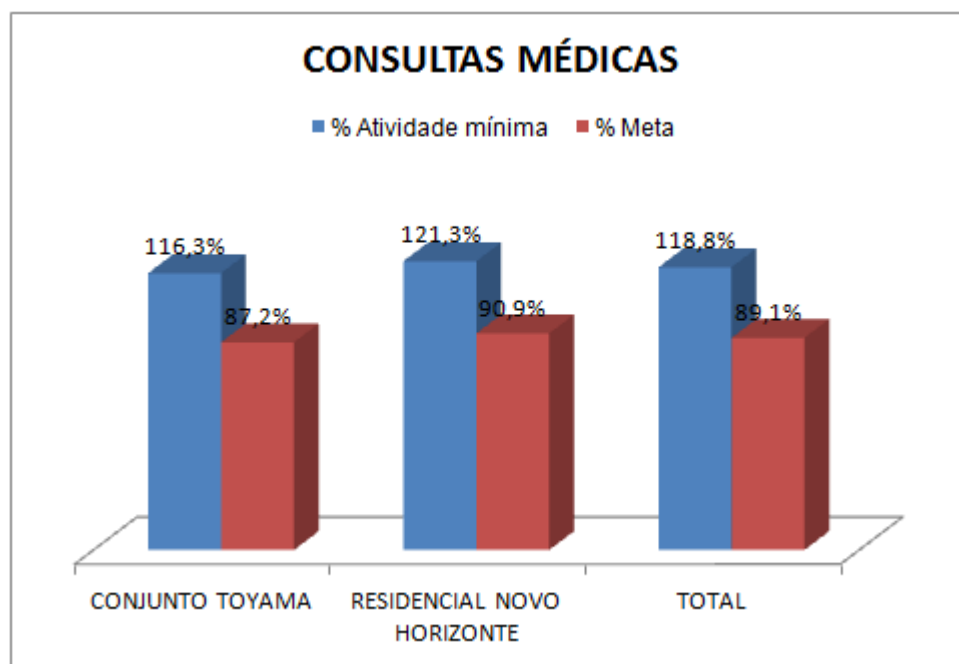

1.3.2. CONSULTAS DE ENFERMEIROS

Apresentamos na *tabela 4* a quantidade de consultas de enfermeiros realizadas nas UBS/PSF no período.

Tabela 4 – Consultas de Enfermeiros UBS/PSF

UBS/PSF	CONSULTAS DE ENFERMEIRO						
	Quadro esperado	Quadro existente	Atividade mínima	Meta	Consultas Realizadas	% Atividade mínima	% Meta
CONJUNTO TOYAMA	1	1	108	144	125	115,7%	86,8%
RESIDENCIAL NOVO HORIZONTE	1	1	108	144	132	122,2%	91,7%
PACS 01	1	1	108	144	23	21,3%	16,0%
PACS 02	1	1	108	144	50	46,3%	34,7%
TOTAL	4	4	432	576	330	76,4%	57,3%

Justificativa para atividade mínima abaixo de 100%:

- PACS 01 e PACS 02: as enfermeiras não realizaram atendimento devido mudança para o novo prédio.

Figura 2 - % Consultas de Enfermeiros UBS/PSF

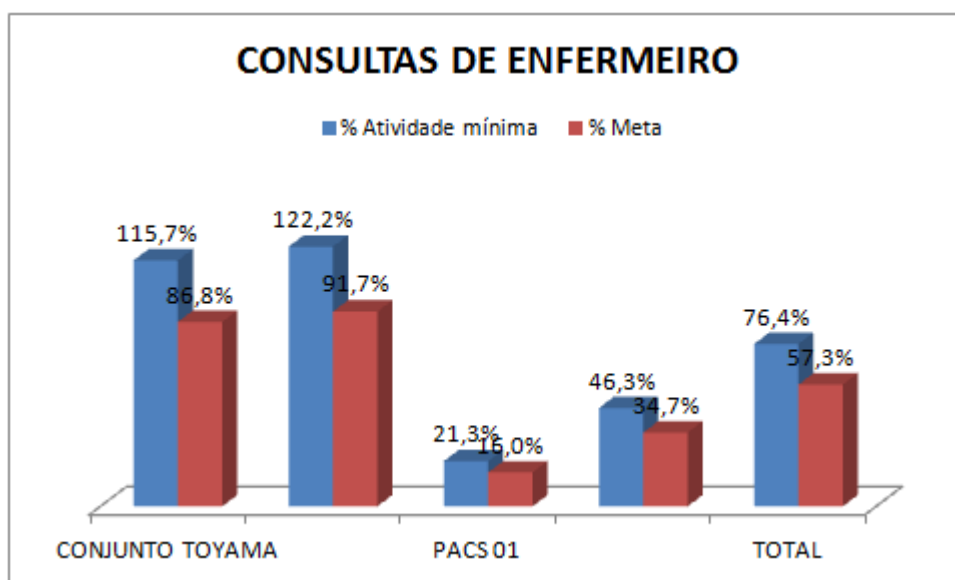

1.3.3. VISITA DOMICILIAR DO ACS

Apresentamos na *tabela 5* a quantidade de visitas domiciliares realizadas pelos agentes comunitários de saúde das UBS/PSF no período.

Tabela 5 – Visita Domiciliar ACS UBS/PSF

UBS/PSF	VISITA DOMICILIAR ACS							
	Famílias Cadastradas	Quadro esperado	Quadro existente	Atividade mínima	Meta	VD ACS	% Atividade mínima	% Meta
CONJUNTO TOYAMA	679	6	6	431	574	636	147,7%	110,8%
RESIDENCIAL NOVO HORIZONTE	798	6	6	648	864	703	108,5%	81,4%
PACS JUNDIAPEBA - EQ. 01	1.741	12	12	1.020	1.360	1.287	126,2%	94,6%
PACS JUNDIAPEBA - EQ. 02	1.808	12	12	1.027	1.369	1.460	142,2%	106,6%
TOTAL	5.026	36	36	3.125	4.167	4.086	130,7%	98,1%

Figura 3- % VD ACS UBS/PSF

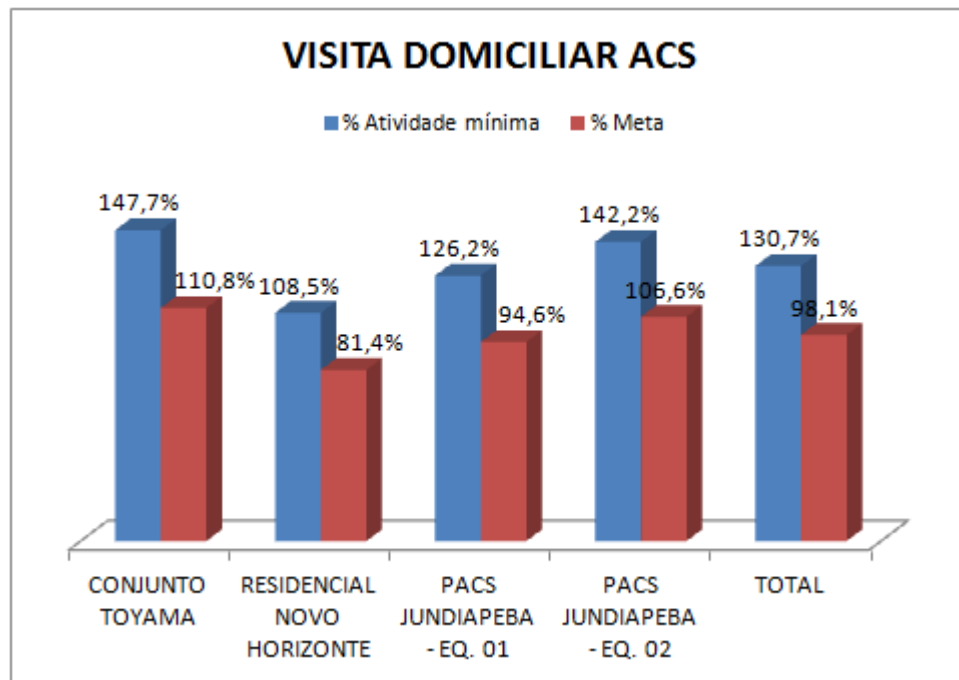

1.3.4. CONSULTAS ODONTOLÓGICAS

Apresentamos na *tabela 6* a quantidade de atendimentos clínicos realizados pelos dentistas das UBS/PSF no período.

Tabela 6 – Consultas Odontológicas

UBS/PSF	CONSULTAS ODONTOLÓGICAS						
	Quadro esperado	Quadro existente	Atividade mínima	Meta	Consultas Realizadas	% Atividade mínima	% Meta
CONJUNTO TOYAMA	1	1	225	300	305	135,6%	101,7%
TOTAL	1	1	225	300	305	135,6%	101,7%

Figura 4- % Consultas Odontológicas

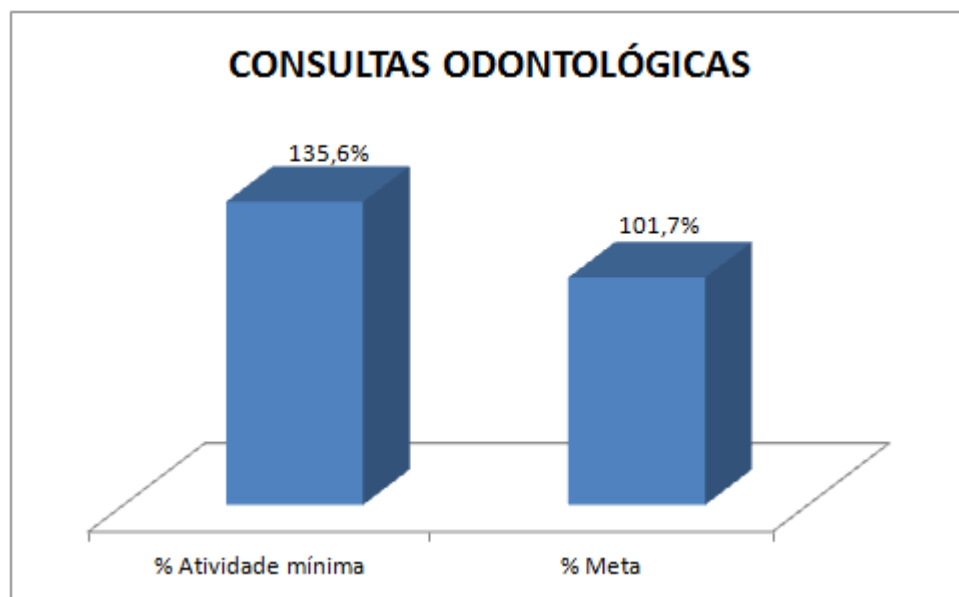

2. ATIVIDADES EM DESTAQUE

Em setembro foi comemorado a Semana da Pessoa com deficiência e no dia 16 foi realizado o Lançamento da “Cartilha de Orientação” voltado às pessoas com deficiência e seus familiares. O evento contou com a presença das entidades que atendem aos portadores de deficiência, colaboradores do CEJAM, além de autoridades municipais.

No dia 21 foi inaugurado o imóvel do Programa de Agentes Comunitários de Saúde, no bairro Nova Jundiapéba. O serviço já funciona desde junho de 2012.

Os Agentes Comunitários de Saúde estão realizando o curso técnico de formação, que visa capacitá-los para melhoria de qualidade no atendimento à população. O curso tem duração de 400 horas, com término previsto para fevereiro de 2014.