



CENTRO DE ESTUDOS E PESQUISAS "DR. JOÃO AMORIM"



Organização Social

Gestão de Saúde

CONTRATO DE GESTÃO nº 42/2012 - UBS /PSF
DESENVOLVIMENTO DAS AÇÕES E SERVIÇOS DE SAÚDE

CONTRATO DE GESTÃO Nº 42/2012 UBS/PSF MOGI DAS CRUZES

Relatório Prestação de Contas
Julho 2013

Período 01 a 31 de julho de 2013



CENTRO DE ESTUDOS E PESQUISAS “DR. JOÃO AMORIM”



Organização Social

Gestão de Saúde

CONTRATO DE GESTÃO nº 42/2012 - UBS /PSF
DESENVOLVIMENTO DAS AÇÕES E SERVIÇOS DE SAÚDE

SUMÁRIO

1.	Unidades de Saúde do Programa de Saúde da Família – UBS/PSF.....	3
1.1.	Indicadores de Cobertura.....	3
1.1.1.	Taxa de cobertura de cadastro – UBS/PSF.....	3
1.2.	Força de Trabalho UBS/PSF	3
1.3.	Indicadores de Produção - Atividade Assistencial UBS/PSF	4
1.3.1.	Consulta Médica.....	4
1.3.2.	Consultas de Enfermeiros	5
1.3.3.	Visita Domiciliar do ACS.....	6
1.3.4.	Consultas Odontológicas.....	7



CENTRO DE ESTUDOS E PESQUISAS "DR. JOÃO AMORIM"



Organização Social

Gestão de Saúde

CONTRATO DE GESTÃO nº 42/2012 - UBS /PSF
DESENVOLVIMENTO DAS AÇÕES E SERVIÇOS DE SAÚDE

AVALIAÇÃO E ACOMPANHAMENTO DE SERVIÇOS DE SAÚDE – JULHO DE 2013

O presente relatório apresenta as atividades desenvolvidas no período de 01 a 31 de julho de 2013.

1. UNIDADES DE SAÚDE DO PROGRAMA DE SAÚDE DA FAMÍLIA – UBS/PSF

1.1. Indicadores de Cobertura

1.1.1. Taxa de cobertura de cadastro – UBS/PSF

A *tabela 1* apresenta os dados atualizados da população cadastrada das UBS/PSF sob Gestão Direta OS-CEJAM no Município de Mogi das Cruzes/SP.

Tabela 1 - População cadastrada - UBS/PSF

UBS/PSF	Famílias Cadastradas	Pessoas cadastradas
Conjunto Toyama	681	2.218
Residencial Novo Horizonte	788	3.036
PACS Jundiapéba - EQ. 01	1.496	5.538
PACS Jundiapéba - EQ. 02	1.820	6.479
TOTAL	4.785	17.271

SIAB julho/2013

1.2. Força de Trabalho UBS/PSF

A *tabela 2* apresenta a força de trabalho existente nas UBS/PSF no período de 01 a 31/07/13.

Tabela 2– Força de trabalho UBS/PSF

UBS/PSF	EQUIPES	ACS		MÉDICOS		ENFERMEIROS		AUXILIARES ADM.		TÉCNICOS DE ENFERMAGEM		CIRURGIÃO DENTISTA		AUXILIAR SAÚDE BUCAL	
		Previsto	Existente	Previsto	Existente	Previsto	Existente	Previsto	Existente	Previsto	Existente	Previsto	Existente	Previsto	Existente
CONJ. TOYAMA	1	6	6	1	1	1	1	1	1	2	2	1	1	1	1
RESID. NOVO HORIZONTE	1	6	6	1	1	1	1	1	1	2	2				
PACS JUNDIAPEBA	2	24	24			2	2								
TOTAL	4	36	36	2	2	4	4	2	2	4	4	1	1	1	1

1.3. Indicadores de Produção - Atividade Assistencial UBS/PSF

Na Proposta Técnica apresentada pelo CEJAM foram consensuados com a Secretaria Municipal de Saúde parâmetros mínimos e metas para as atividades:

- ✓ Consulta médica;
- ✓ Consulta de enfermeiro;
- ✓ Visita domiciliar do agente comunitário de saúde;
- ✓ Consulta odontológica.

1.3.1. CONSULTA MÉDICA

Apresentamos na *tabela 3* a quantidade de consultas médicas realizadas nas UBS/PSF no período.

Tabela 3 - Gestão Direta – Consultas Médicas UBS/PSF

UBS/PSF	CONSULTAS MÉDICAS						
	Quadro esperado	Quadro existente	Atividade mínima	Meta	Consultas Realizadas	% Atividade mínima	% Meta
CONJUNTO TOYAMA	1	1	240	320	286	119,2%	89,4%
RESIDENCIAL NOVO HORIZONTE	1	1	240	320	269	112,1%	84,1%
TOTAL	2	2	480	640	555	115,6%	86,7%

Figura 1- % Consultas Médicas UBS/PSF

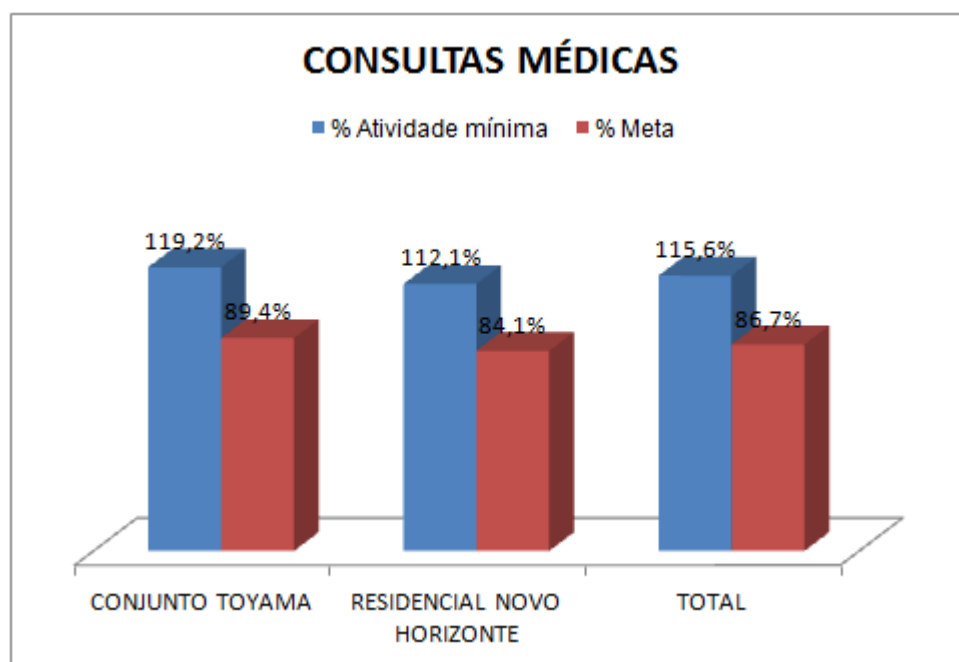

1.3.2. CONSULTAS DE ENFERMEIROS

Apresentamos na *tabela 4* a quantidade de consultas de enfermeiros realizadas nas UBS/PSF no período.

Tabela 4 – Consultas de Enfermeiros UBS/PSF

UBS/PSF	CONSULTAS DE ENFERMEIRO						
	Quadro esperado	Quadro existente	Atividade mínima	Meta	Consultas Realizadas	% Atividade mínima	% Meta
CONJUNTO TOYAMA	1	1	108	144	137	126,9%	95,1%
NOVO HORIZONTE	1	1	108	144	79	73,1%	54,9%
PACS 01	1	1	108	144	115	106,5%	79,9%
PACS 02	1	1	108	144	159	147,2%	110,4%
TOTAL	4	4	432	576	490	113,4%	85,1%

Justificativa para atividade mínima abaixo de 100%:

- Novo Horizonte: a enfermeira esteve afastada por licença médica durante 05 dias.

Figura 2 - % Consultas de Enfermeiros UBS/PSF

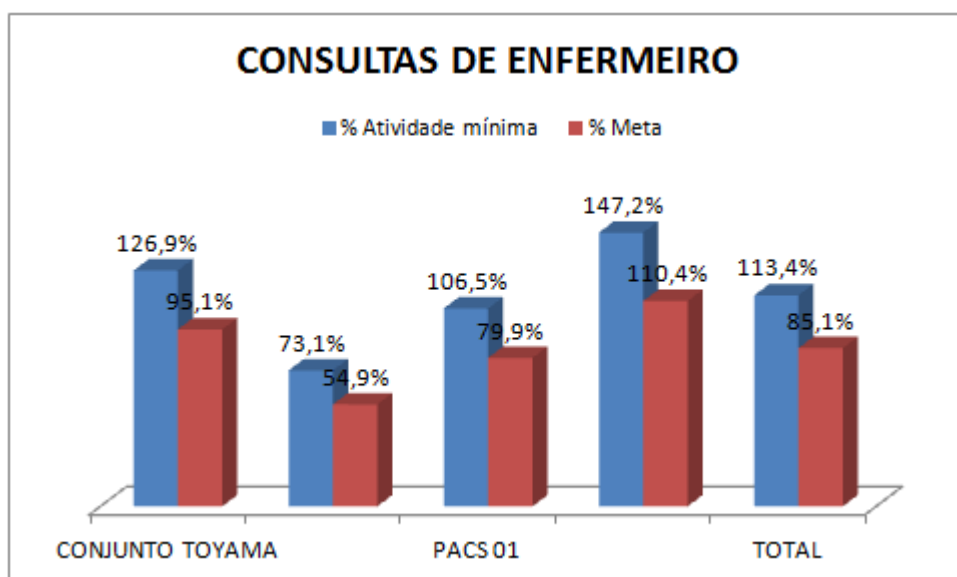

1.3.3. VISITA DOMICILIAR DO ACS

Apresentamos na *tabela 5* a quantidade de visitas domiciliares realizadas pelos agentes comunitários de saúde das UBS/PSF no período.

Tabela 5 – Visita Domiciliar ACS UBS/PSF

UBS/PSF	VISITA DOMICILIAR ACS							
	Famílias Cadastradas	Quadro esperado	Quadro existente	Atividade mínima	Meta	VD ACS	% Atividade mínima	% Meta
CONJUNTO TOYAMA	681	6	6	511	681	539	105,5%	79,1%
RESIDENCIAL NOVO HORIZONTE	788	6	6	591	788	548	92,7%	69,5%
PACS JUNDIAPEBA - EQ. 01	1.496	12	12	1.122	1.496	1.224	109,1%	81,8%
PACS JUNDIAPEBA - EQ. 02	1.820	12	12	1.365	1.820	1.445	105,9%	79,4%
TOTAL	4.785	36	36	3.589	4.785	3.756	104,7%	78,5%

Justificativa para atividade mínima abaixo de 100%:

- *Novo Horizonte: 01 ACS foi demitido em julho. A nova colaboradora iniciará as atividades no dia 16 de agosto de 2013.*

Figura 3- % VD ACS UBS/PSF

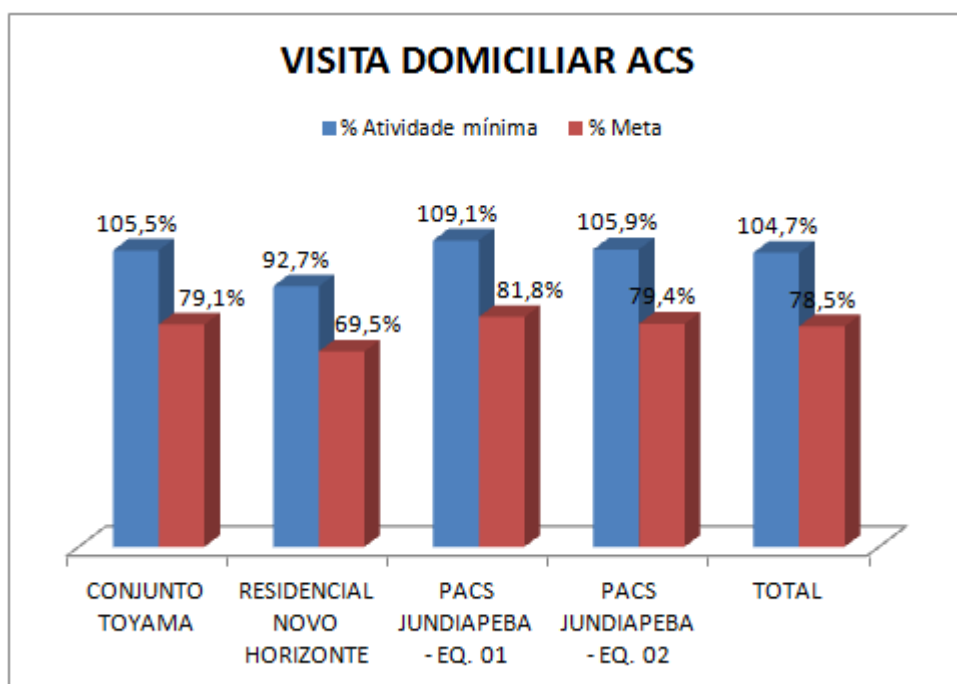

1.3.4. CONSULTAS ODONTOLÓGICAS

Apresentamos na *tabela 6* a quantidade de atendimentos clínicos realizados pelos dentistas das UBS/PSF no período.

Tabela 6 – Consultas Odontológicas

UBS/PSF	CONSULTAS ODONTOLÓGICAS						
	Quadro esperado	Quadro existente	Atividade mínima	Meta	Consultas Realizadas	% Atividade mínima	% Meta
CONJUNTO TOYAMA	1	1	225	300	315	140,0%	105,0%
TOTAL	1	1	225	300	315	140,0%	105,0%

Figura 4- % Consultas Odontológicas

