



CENTRO DE ESTUDOS E PESQUISAS "DR. JOÃO AMORIM"



Organização Social

Gestão de Saúde

CONTRATO DE GESTÃO nº 42/2012 - UBS /USF
DESENVOLVIMENTO DAS AÇÕES E SERVIÇOS DE SAÚDE

CONTRATO DE GESTÃO Nº 42/2012 PACS/USF MOGI DAS CRUZES

Relatório Prestação de Contas 2015

Período 01 a 30 de Novembro de 2015



CENTRO DE ESTUDOS E PESQUISAS “DR. JOÃO AMORIM”



SUMÁRIO

1.	Unidades de Saúde do Programa de Saúde da Família – UBS/USF	3
1.1.	Indicadores de Cobertura	3
1.1.1.	Taxa de cobertura de cadastro – UBS/USF.....	3
1.2.	Força de Trabalho UBS/USF.....	3
1.3.	Indicadores de Produção - Atividade Assistencial UBS/USF	3
1.3.1.	Consulta Médica.....	4
1.3.2.	Consultas de Enfermeiros	4
1.3.3.	Visita Domiciliar do ACS	5
1.3.4.	Consultas Odontológicas	6
1.3.5.	Indicadores: Ficha B completa	7
1.3.6.	Indicadores: Vacinação	9
1.3.7.	Indicadores: Gestantes	11
2.	Revisão de Prontuário.....	12
3.	Ouvidorias.....	13
4.	Atividades em destaque.....	13
5.	Serviço de Manutenção.....	19

AVALIAÇÃO E ACOMPANHAMENTO DE SERVIÇOS DE SAÚDE – Novembro 2015

O presente relatório apresenta as atividades desenvolvidas no período de 01 a 30 de novembro de 2015

1. UNIDADES DE SAÚDE DO PROGRAMA DE SAÚDE DA FAMÍLIA –USF/PACS

1.1. Indicadores de Cobertura

1.1.1. Taxa de cobertura de cadastro – USF

A *tabela 1* apresenta os dados atualizados da população cadastrada das USF/PACS sob Gestão Direta OS-CEJAM no Município de Mogi das Cruzes/SP.

Tabela 1 - População cadastrada - PACS/USF

USF/PACS	Famílias Cadastradas	Pessoas cadastradas
Conjunto Toyama	683	2.312
Residencial Novo Horizonte	765	6.039
PACS Jundiapéba - EQ. 01	1.487	5.697
PACS Jundiapéba - EQ. 02	1.718	6.214
TOTAL	4.653	20.262

SIAB Novembro 2015

1.2. Força de Trabalho UBS/USF

A *tabela 2* apresenta a força de trabalho existente nas UBS/USF no período de 01 a 30 de novembro de 2015.

Tabela 2– Força de trabalho UBS/USF

UBS/PSF	EQUIPES	ACS		MÉDICOS		ENFERMEIROS		AUXILIARES ADM.		TÉCNICOS DE ENFERMAGEM		CIRURGIÃO DENTISTA		AUXILIAR SAÚDE BUCAL		TÉCNICO DE FARMÁCIA	
		Previsto	Existente	Previsto	Existente	Previsto	Existente	Previsto	Existente	Previsto	Existente	Previsto	Existente	Previsto	Existente	Previsto	Existente
CONJ. TOYAMA	1	6	6	1	1	1	1	1	1	2	2	1	1	1	1	1	1
RESID. NOVO HORIZONTE	1	6	6	1	1	1	1	1	1	2	2					1	1
PACS JUNDIAPEBA	2	24	24			2	2	1	1								
TOTAL	4	36	36	2	2	4	4	3	3	4	4	1	1	1	1	2	2

1.3. Indicadores de Produção - Atividade Assistencial PACS/USF

Na Proposta Técnica apresentada pelo CEJAM foram consensuados com a Secretaria Municipal de Saúde parâmetros mínimo e metas para as atividades:

- ✓ Consulta médica;

CONTRATO DE GESTÃO nº 42/2012 - UBS /USF
DESENVOLVIMENTO DAS AÇÕES E SERVIÇOS DE SAÚDE

- ✓ Consulta de enfermeiro;
- ✓ Visita domiciliar do agente comunitário de saúde;
- ✓ Consulta odontológica.

1.3.1. CONSULTA MÉDICA

Apresentamos na *tabela 3* a quantidade de consultas médicas realizadas nas USF no período.

Tabela 3 - Gestão Direta – Consultas Médicas USF

USF	DIAS ÚTEIS	CONSULTAS MÉDICAS							
		Quadro esperado	Quadro existente	Atividade mínima	Meta	Consultas Realizadas	% Atividade mínima	% Meta	Consultas Realizadas fora da área
CONJUNTO TOYAMA	20	1	1	218	291	351	161%	121%	8
RESIDENCIAL NOVO HORIZONTE	20	1	1	218	291	395	181%	136%	11
TOTAL	20	2	2	436	582	746	171%	128%	19

Figura 1- % Consultas Médicas USF

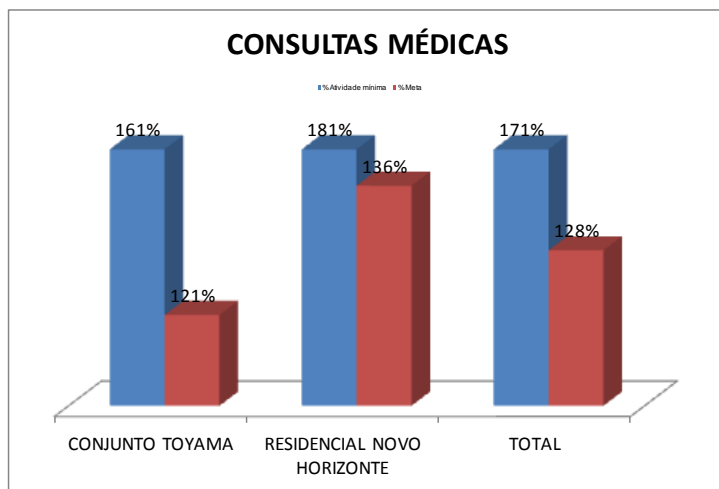

1.3.2. CONSULTAS DE ENFERMEIROS

Apresentamos na *tabela 4* a quantidade de consultas de enfermeiros realizadas nas USF/PACS no período.

Tabela 4- Consultas de Enfermeiros USF/PACS

USF	DIAS ÚTEIS	CONSULTAS DE ENFERMEIRO							
		Quadro esperado	Quadro existente	Atividade mínima	Meta	Consultas Realizadas	% Atividade mínima	% Meta	
CONJUNTO TOYAMA	20	1	1	98	131	183	187%	140%	
RESIDENCIAL NOVO HORIZONTE	20	1	1	98	131	176	180%	134%	
TOTAL	20	2	2	196	262	359	183%	137%	

CONTRATO DE GESTÃO nº 42/2012 - UBS /USF
DESENVOLVIMENTO DAS AÇÕES E SERVIÇOS DE SAÚDE

PACS	DIAS ÚTEIS	ENFERMEIRO		
		Quadro esperado	Quadro existente	Consultas Realizadas
PACS 01	20	1	1	93
PACS 02	20	1	1	151
TOTAL	20	2	2	244

PACS 1- Atendidos 144, entretanto PMA2 indica 93.

Figura 2- % Consultas de Enfermeiros USF

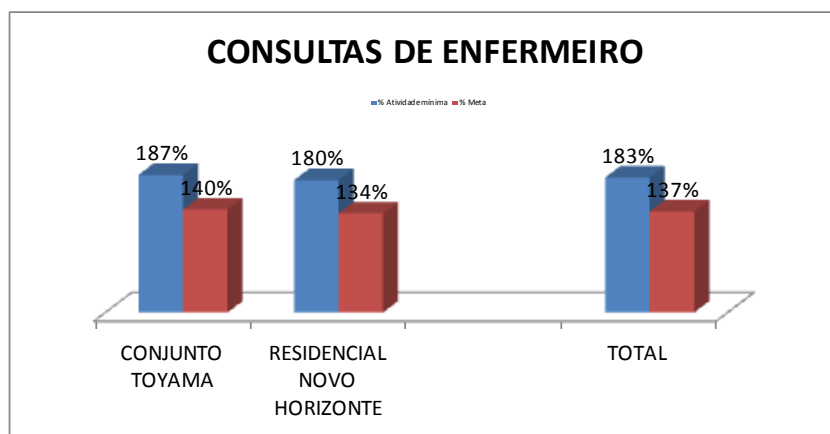

1.3.3. VISITA DOMICILIAR DO ACS

Apresentamos na *tabela 5* a quantidade de visitas domiciliares realizadas pelos agentes comunitários de saúde das USF/PACS no período.

Tabela 5 – Visita Domiciliar ACS USF/PACS

USF/PACS	VISITA DOMICILIAR ACS								
	Famílias Cadastradas	Quadro esperado	Quadro existente	Atividade mínima	Meta	VD ACS	% Atividade mínima	% Meta	
CONJUNTO TOYAMA	683	6	6	512	683	628	123%	92%	
RESIDENCIAL NOVO HORIZONTE	765	6	6	574	765	717	125%	94%	
PACS JUNDIAPEBA - EQ. 01	1.487	12	12	1.115	1.487	1.319	118%	89%	
PACS JUNDIAPEBA - EQ. 02	1.718	12	12	1.289	1.718	1.520	118%	88%	
TOTAL	4.653	36	36	3.490	4.653	4.184	120%	90%	

Figura 3- % VD ACS USF/PACS

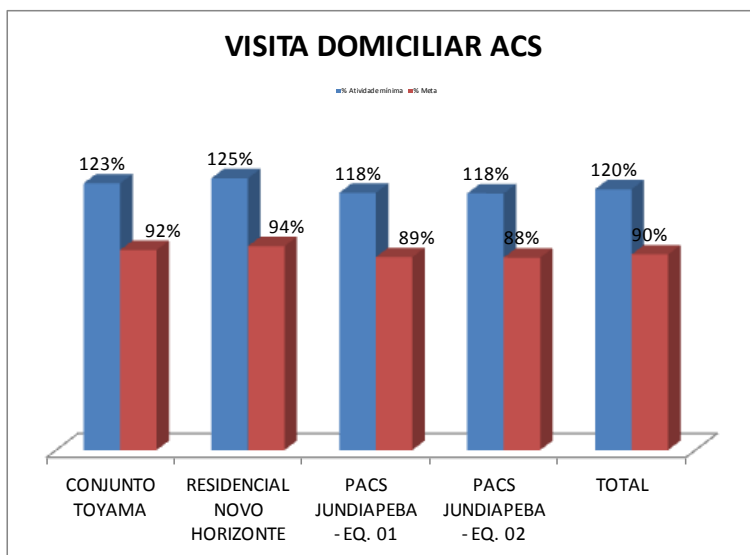

1.3.4. CONSULTAS ODONTOLÓGICAS

Apresentamos na *tabela 6* a quantidade de atendimentos clínicos realizados pelos dentistas das USF no período.

Tabela 6 – Consultas Odontológicas

USF	DIAS ÚTEIS	CONSULTAS ODONTOLÓGICAS						
		Quadro esperado	Quadro existente	Atividade mínima	Meta	Consultas Realizadas	% Atividade mínima	% Meta
CONJUNTO TOYAMA	20	1	1	218	291	309	142%	106%
TOTAL	20	1	1	218	291	309	142%	106%

Figura 4- % Consultas Odontológicas

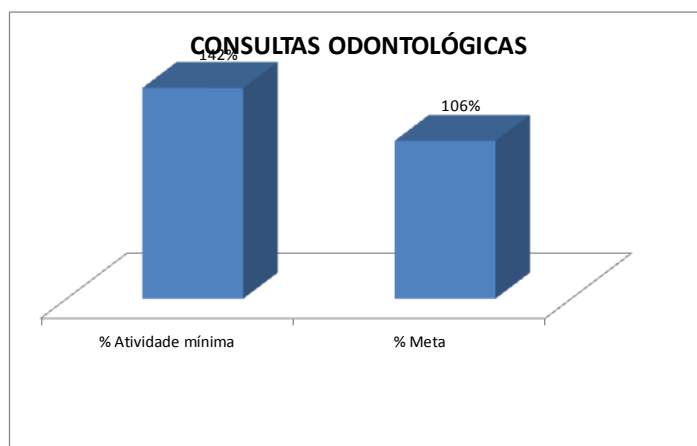

1.3.5. INDICADORES: FICHA B COMPLETA

Tabela 7 – Ficha B Gestante

UNIDADE	GESTANTES CADASTRADAS	GESTANTES FICHA B COMPLETA	%
NOVO HORIZONTE	33	30	91%
PACS 1	58	50	86%
PACS 2	50	46	92%
TOYAMA	14	13	93%
TOTAL	155	139	90%

Figura 5 - % Ficha B Gestante



Tabela 8 – Ficha B Hipertenso

UNIDADE	HIPERTENSOS CADASTRADOS	HIPERTENSOS COM FICHA B COMPLETA	%
NOVO HORIZONTE	275	229	83%
PACS 1	547	540	99%
PACS 2	600	575	96%
TOYAMA	257	234	91%
TOTAL	1679	1578	94%

Figura 6 - % Ficha B Hipertenso

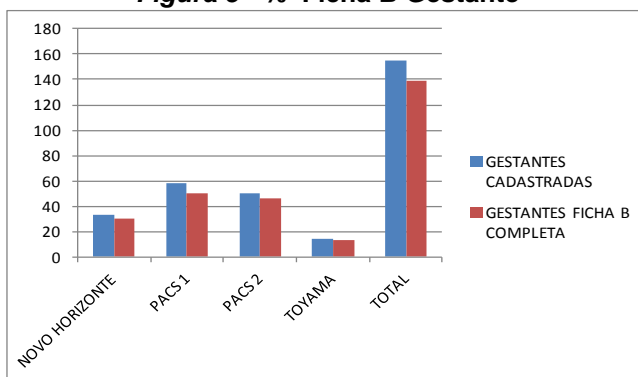

Tabela 9 – Ficha B Diabético

UNIDADE	DIABÉTICOS CADASTRADOS	DIABÉTICOS COM FICHA B COMPLETA	%
NOVO HORIZONTE	95	77	81%
PACS 1	234	230	98%
PACS 2	219	215	98%
TOYAMA	112	101	90%
TOTAL	660	623	94%

Figura 7 - % Ficha B Diabético

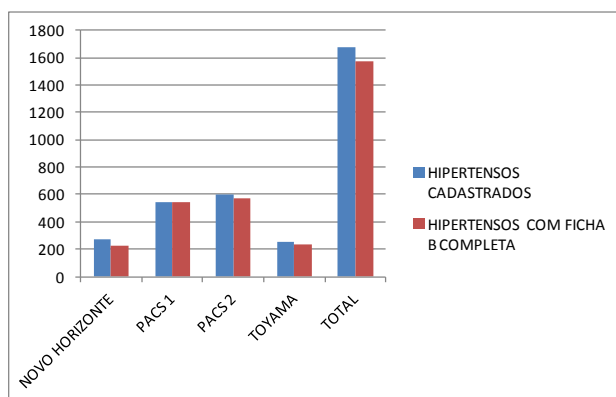
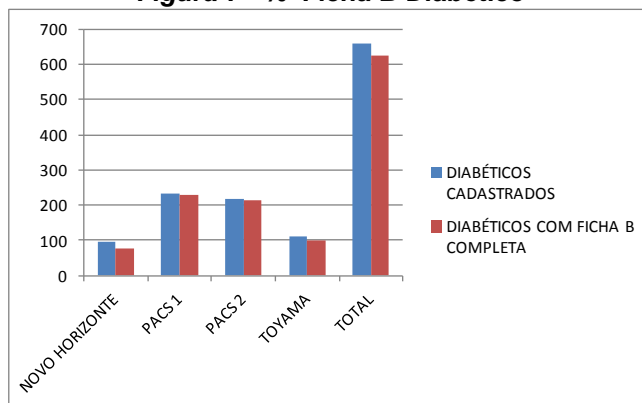

1.3.6. INDICADORES: VACINAÇÃO

Tabela 10 – Vacina menor de 1 ano

UNIDADE	< 1 ANO CADASTRADOS	< 1 ANO COM VACINA EM DIA	%
NOVO HORIZONTE	61	57	93%
PACS 1	79	73	92%
PACS 2	96	94	98%
TOYAMA	31	28	90%
TOTAL	267	252	94%

Figura 8 - % Vacina menor de 1 ano



Tabela 11 – Vacina de 1 a 5 anos

UNIDADE	CRIANÇAS DE 1 A 5 ANOS CADASTRADAS	CRIANÇAS DE 1 A 5 ANOS COM VACINA EM DIA	%
NOVO HORIZONTE	256	249	97%
PACS 1	541	471	87%
PACS 2	608	601	99%
TOYAMA	143	134	94%
TOTAL	1548	1455	94%

Figura 9- % Vacina de 1 a 5 anos

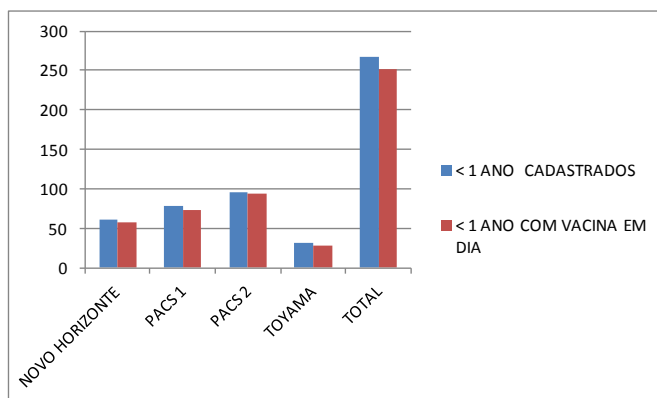

Tabela 12 – Vacina de 6 a 15 anos

UNIDADE	CRIANÇAS DE 6 A 15 ANOS CADASTRADAS	CRIANÇAS DE 6 A 15 ANOS COM VACINA EM DIA	%
NOVO HORIZONTE	524	504	96%
PACS 1	1056	961	91%
PACS 2	1163	1121	96%
TOYAMA	367	352	96%
TOTAL	3110	2938	94%

Figura 10 - % Vacina de 6 a 15 anos

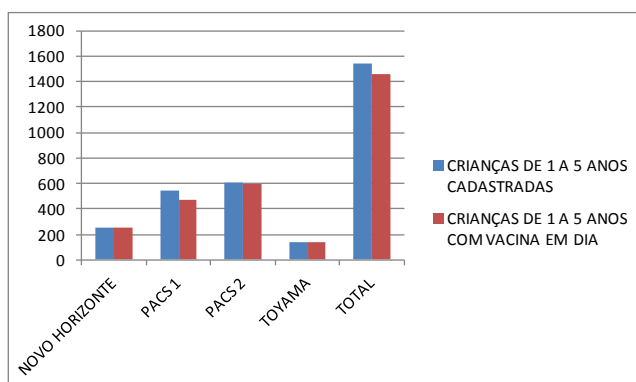
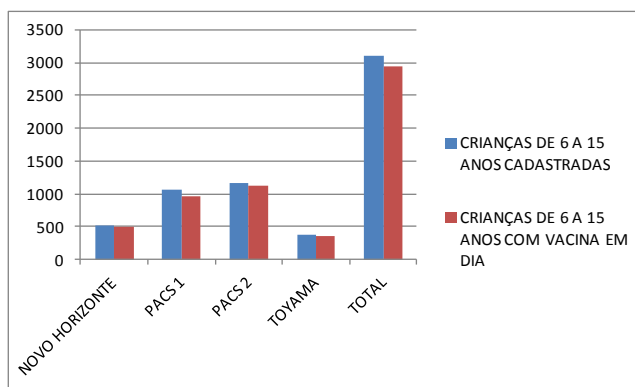

1.3.7. INDICADORES: GESTANTES

Tabela 13 – Gestantes

UNIDADE	GESTANTES CADASTRADAS	GESTANTES ATENDIDAS	%
NOVO HORIZONTE	33	30	91%
PACS 1	58	29	50%
PACS 2	50	13	26%
TOYAMA	14	18	129%
TOTAL	155	90	58%

Justificativas:

1. No PACS, as consultas são revezadas entre os enfermeiros dos PACS e o ginecologista da UBS Nova Jundiapéba, causando a divisão do número total das gestantes entre as duas unidades;

Organização Social

Gestão de Saúde

CONTRATO DE GESTÃO nº 42/2012 - UBS /USF
DESENVOLVIMENTO DAS AÇÕES E SERVIÇOS DE SAÚDE

2. O PACS não conta com médico, sendo necessário, conforme fluxo, encaminhar as gestantes a partir de 25 semanas para o Mãe Mogiana;
3. O foco então de atendimento - por conta dos encaminhamentos ao alto risco ou Mãe Mogiana - são das gestantes em início de pré-natal, entretanto, estas permanecem acompanhadas pelos Agentes Comunitários de Saúde durante as visitas domiciliares de rotina ao longo da gestação.

Quanto às gestantes faltosas, é feito busca ativa, através das visitas domiciliares dos profissionais, para levantamento da causa da falta e estímulo ao comparecimento nos serviços de pré-natal e no recebimento do Agente Comunitário para acompanhamento do andamento do pré-natal.

Figura 11 - % Gestantes

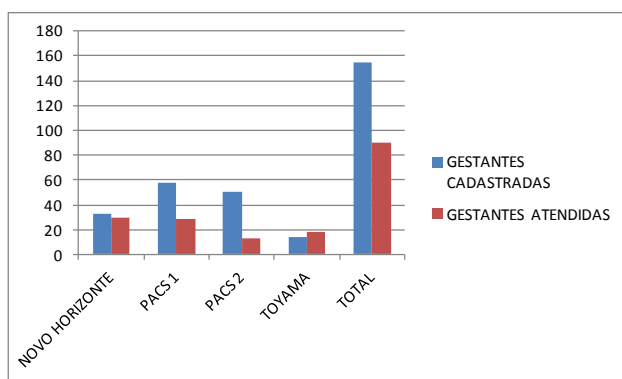

2. REVISÃO DE PRONTUÁRIOS

Realizada visita em todas as unidades para análise dos prontuários por enfermeira com supervisão da Gerente Assistencial Marilda Caproni e Gerente Médico Dr Zeno Morrone, conforme segue:

Tabela 14 – Revisão de Prontuários



CENTRO DE ESTUDOS E PESQUISAS "DR. JOÃO AMORIM"



Organização Social

Gestão de Saúde

CONTRATO DE GESTÃO nº 42/2012 - UBS /USF
DESENVOLVIMENTO DAS AÇÕES E SERVIÇOS DE SAÚDE

AVALIADORES		CAMILA			CAMILA			CAMILA		
NÚMERO DE PRONTUÁRIOS AVALIADOS		10			20			10		
UNIDADE		NOVO HORIZONTE			PACS			TOYAMA		
DATA DA AVALIAÇÃO		13/11/2015			20/11/2015			20//11/2015		
1	ORGANIZAÇÃO DO SERVIÇO DE ARQUIVAMENTO DE PRONTUÁRIO									
1,1	Local exclusivo para arquivo do PF	SIM			SIM			SIM		
1,2	PF organizado por microarea	SIM			SIM			SIM		
1,3	Localização do KIT do ACS	PASTAS/ARMÁRIOS			ARMÁRIO/PASTA			PASTAS/ARMÁRIOS		
		SIM	NÃO	NA	SIM	NÃO	NA	SIM	NÃO	NA
2	CARACTERIZAÇÃO DO PRONTUÁRIO									
2,1	Estado de conservação PF	10			10			10		
2,2	Identificação do envelope PF	10			10			10		
2,3	Envelope de PI conforme padrão (PF)	10			10			10		
2,4	Identificação dos usuários em todas as fichas do PI	10		0	10		0	10		0
2,5	Registro em ordem cronológica no PI	10		0	10		0	8		2
2,6	Formulários separados por usuário no PI	0	1	9	10		0	0	2	8
2,7	Identificação dos profissionais nos registros do PI	10		0	10		0	8		2
3	QUALIDADE DA ANOTAÇÃO - ATENDIMENTO MÉDICO									
3,1	Data	10		0			10	5		5
3,2	Letra legível	10		0			10	5		5
3,3	Anamnese	6	4	0			10	4	1	5
3,4	Exame físico	2	8	0			10	1	4	5
3,5	Hipótese diagnóstica	6	4	0			10	5	0	5
3,6	Conduta	9	1	0			10	5		5
	QUALIDADE DA ANOTAÇÃO - ATENDIMENTO DO ENFERMEIRO									
3,7	Data	3		7	10		0	5		5
3,8	Letra legível	3		7	10		0	5		5
3,9	Histórico	3	0	7	10	0	0	5	0	5
3,10	Exame físico	2	1	7	9	1	0	5	0	5
3,11	Diagnóstico de enfermagem	1	2	7	8	2	0	4	1	5
3,12	Conduta	3	0	7	10	0	0	5	0	5
	ATENDIMENTO DO AUXILIAR DE ENFERMAGEM									
3,13	Data	8		2			10	5		5
3,14	Letra legível	8		2			10	5		5
3,15	Anotação	8		2			10	5		5
	ATENDIMENTO DE OUTROS PROFISSIONAIS									
3,16	Data			10			10	3		7
3,17	Letra legível			10			10	2	1	7
3,18	Queixa			10			10	1	1	8
3,19	Conduta			10			10	2	0	8

3. OUVIDORIAS

Todas as reclamações, sugestões e elogios recebidos através da ouvidoria da saúde são respondidas através do sistema utilizado e realizado contato com todos os munícipes.

OUVIDORIA	DESCRIÇÃO	LOCAL
63323	MAU ATENDIMENTO - OUTROS PROFISSIONAIS DA SAÚDE	USF JD NOVO HORIZONTE
12130	COLETAS	USF CONJ. TOYAMA
63424	MAU ATENDIMENTO - OUTROS PROFISSIONAIS DA SAÚDE	USF JD NOVO HORIZONTE
63504	SAUDE- FALTA DE MÉDICOS EM UNIDADE DE SAÚDE	USF CONJ. TOYAMA

4. ATIVIDADES EM DESTAQUE

a) Foram desenvolvidas atividades em grupo para os seguintes temas:

Planejamento familiar: métodos contraceptivos;

Gestantes/puérperas: amamentação, vacinação;

Mulher: doenças femininas, métodos contraceptivos, câncer de mama, câncer de colo de útero, HPV, importância do papanicolaou, teste de gravidez, sífilis, HIV;

Hipertensos/Diabéticos: uso correto das medicações, vacina pneumo 23;

Geral/Adultos: tuberculose, dengue, vacinação de 1 a 5 anos;

Homem: câncer de próstata;

Escolares: HPV, saúde bucal, escovação supervisionada;

Destaque para as ações voltadas à saúde do homem por ocasião da campanha "Novembro Azul"



Organização Social

Gestão de Saúde

CONTRATO DE GESTÃO nº 42/2012 - UBS /USF
DESENVOLVIMENTO DAS AÇÕES E SERVIÇOS DE SAÚDE



Odontologia:





CENTRO DE ESTUDOS E PESQUISAS "DR. JOÃO AMORIM"



Organização Social

Gestão de Saúde

CONTRATO DE GESTÃO nº 42/2012 - UBS /USF
DESENVOLVIMENTO DAS AÇÕES E SERVIÇOS DE SAÚDE

1- Descrição de atividades de educação continuada realizadas de forma institucional, através da Secretaria Municipal de Saúde e internamente:

		NOVO HORIZONTE
03/nov	TEMA	DENGUE, CHIKUNGUNIA E ZIKA - REALIZADO POR SMS
	OBJETIVO	ORIENTAR SOBRE AS DOENÇAS
	PUBLICO ALVO	ENFERMEIROS/MÉDICOS
	DURAÇÃO	4 HORAS
05/nov	TEMA	SALVA CORAÇÕES - INSTITUCIONAL
	OBJETIVO	REALIZAR MANOBRAS DE RCP E OVACE
	PUBLICO ALVO	GERAL
	DURAÇÃO	4 HORAS
05/nov	TEMA	AVALIAÇÃO ESTATÍSTICA E EPIDEMIOLÓGICA DO FECHAMENTO MENSAL DO SIAB E ORIENTAÇÕES GERAIS - REALIZADO PELO NÚCLEO TÉCNICO
	OBJETIVO	AVALIAR E ESTUDAR DADOS ESTATÍSTICOS E EPIDEMIOLÓGICOS GERADOS AO LONGO DO MÊS
	PUBLICO ALVO	ENFERMEIROS
	DURAÇÃO	2 HORAS
10/nov	TEMA	SIPNI - REALIZADO POR SMS
	OBJETIVO	ORIENTAR E TREINAR SOBRE O PROGRAMA DE VACINAS
	PUBLICO ALVO	ENFERMEIROS/TÉCNICOS DE ENFERMAGEM/AUXILIARES DE ENFERMAGEM/ATAS/ACS
	DURAÇÃO	8 HORAS
10/nov	TEMA	SISTEMA DE INFORMAÇÃO DA ATENÇÃO BÁSICA - TREINAMENTO INTERNO
	OBJETIVO	DEMONSTRAR A IMPORTÂNCIA DA PLANILHA COMPLETA E PREENCHIMENTO CORRETO PARA VERACIDADE EPIDEMIOLÓGICA
	PUBLICO ALVO	GERAL
	DURAÇÃO	40 MINUTOS
11/nov	TEMA	SIPNI - REALIZADO POR SMS
	OBJETIVO	ORIENTAR E TREINAR SOBRE O PROGRAMA DE VACINAS
	PUBLICO ALVO	ENFERMEIROS/TÉCNICOS DE ENFERMAGEM/AUXILIARES DE ENFERMAGEM/ATAS/ACS
	DURAÇÃO	4 HORAS
12/nov	TEMA	SAÚDE MENTAL - REALIZADO POR SMS
	OBJETIVO	ORIENTAR SOBRE ESCUTA QUALIFICADA E ACOLHIMENTO E TRANSTORNOS DE ANSIEDADE
	PUBLICO ALVO	MÉDICOS/ENFERMEIROS/DENTISTAS
	DURAÇÃO	4 HORAS
17/nov	TEMA	SAÚDE MENTAL - TREINAMENTO INTERNO
	OBJETIVO	ORIENTAR A EQUIPE SOBRE MATRICIAMENTO E IMPORTÂNCIA DE GRUPOS ALTERNATIVOS PARA ESTE GRUPO DE PESSOAS
	PUBLICO ALVO	GERAL
	DURAÇÃO	40 MINUTOS
23/nov	TEMA	FIQUE SABENDO - TREINAMENTO INTERNO
	OBJETIVO	ORIENTAR A EQUIPE PARA BUSCA DE PACIENTES PARA TESTAGEM RÁPIDA EM HIV E SIFILIS
	PUBLICO ALVO	GERAL
	DURAÇÃO	30 MINUTOS
23/nov	TEMA	SAÚDE MENTAL - REALIZADO POR SMS
	OBJETIVO	ORIENTAR SOBRE ESCUTA QUALIFICADA E ACOLHIMENTO E TRANSTORNOS DE ANSIEDADE
	PUBLICO ALVO	MÉDICOS/ENFERMEIROS/DENTISTAS
	DURAÇÃO	4 HORAS
25/nov	TEMA	VACINAÇÃO EM GESTANTES - TREINAMENTO INTERNO
	OBJETIVO	ESCLARECER E ORIENTAR FUNCIONÁRIOS PARA MULTIPLICAÇÃO DURANTE VISITAS E ATENDIMENTOS
	PUBLICO ALVO	GERAL
	DURAÇÃO	25 MINUTOS
26/nov	TEMA	ZIKA X MICROCEFALIA - TREINAMENTO INTERNO
	OBJETIVO	ORIENTAR EQUIPE QUANTO A CASO SUSPEITO DE ZIKA, COMO INFORMAR AS GESTANTES QUANTOS AOS CUIDADOS
	PUBLICO ALVO	GERAL
	DURAÇÃO	50 MINUTOS



CENTRO DE ESTUDOS E PESQUISAS "DR. JOÃO AMORIM"



Organização Social

Gestão de Saúde

CONTRATO DE GESTÃO nº 42/2012 - UBS /USF
DESENVOLVIMENTO DAS AÇÕES E SERVIÇOS DE SAÚDE

		PACS 1
09/nov	TEMA	AVALIAÇÃO ESTATÍSTICA E EPIDEMIOLÓGICA DO FECHAMENTO MENSAL DO SIAB E ORIENTAÇÕES GERAIS - REALIZADO PELO NÚCLEO TÉCNICO
	OBJETIVO	AVALIAR E ESTUDAR DADOS ESTATÍSTICOS E EPIDEMIOLÓGICOS GERADOS AO LONGO DO MÊS
	PÚBLICO ALVO	ENFERMEIROS
	DURAÇÃO	2 HORAS
	PARTICIPANTES	ENFERMEIRO
11/nov	TEMA	SINTOMÁTICOS RESPIRATÓRIOS - TREINAMENTO INTERNO - PARTE 1
	OBJETIVO	ORIENTAR SOBRE TUBERCULOSE E BUSCA ATIVA
	PÚBLICO ALVO	ACS
	DURAÇÃO	30 MINUTOS
	PARTICIPANTES	10
11/nov	TEMA	FICHAS B - TREINAMENTO INTERNO
	OBJETIVO	ORIENTAR SOBRE A IMPORTÂNCIA DO PREENCHIMENTO CORRETO DA FICHA B PARA O ACOMPANHAMENTO DOS PACIENTES
	PÚBLICO ALVO	ACS
	DURAÇÃO	30 MINUTOS
	PARTICIPANTES	9
16/nov	TEMA	IMPORTÂNCIA DO PRESERVATIVO - TREINAMENTO INTERNO
	OBJETIVO	CAPACITAR OS ACS PARA DIVULGAÇÃO DA IMPORTÂNCIA DO USO DO PRESERVATIVO NA PREVENÇÃO DOS DST
	PÚBLICO ALVO	ACS
	DURAÇÃO	30 MINUTOS
	PARTICIPANTES	10
20/nov	TEMA	AVC - ACIDENTE VASCULAR CEREBRAL - TREINAMENTO INTERNO
	OBJETIVO	CAPACITAR OS ACS QUANTO A PREVENÇÃO DA DOENÇA PARA MULTIPLICAÇÃO NA COMUNIDADE
	PÚBLICO ALVO	ACS
	DURAÇÃO	30 MINUTOS
	PARTICIPANTES	10
23/nov	TEMA	SAÚDE MENTAL - REALIZADO POR SMS
	OBJETIVO	ORIENTAR SOBRE ESCUTA QUALIFICADA E ACOLHIMENTO E TRANSTORNOS DE ANSIEDADE
	PÚBLICO ALVO	MÉDICOS/ENFERMEIROS/DENTISTAS
	DURAÇÃO	4 HORAS
	PARTICIPANTES	ENFERMEIRO
26/nov	TEMA	SALVA CORAÇÕES - INSTITUCIONAL
	OBJETIVO	REALIZAR MANOBRAS DE RCP E OVACE
	PÚBLICO ALVO	GERAL
	DURAÇÃO	4 HORAS
	PARTICIPANTES	ACS

		PACS 2
05/nov	TEMA	NOVEMBRO AZUL - CÂNCER DE PRÓSTATA - TREINAMENTO INTERNO
	OBJETIVO	INFORMAR ACERCA DO FLUXOGRAMA E ESCLARECER DÚVIDAS SOBRE A PATOLOGIA
	PUBLICO ALVO	ACS
	DURAÇÃO	20 MINUTOS
	PARTICIPANTES	11
09/nov	TEMA	AVALIAÇÃO ESTATÍSTICA E EPIDEMIOLÓGICA DO FECHAMENTO MENSAL DO SIAB E ORIENTAÇÕES GERAIS - REALIZADO PELO NÚCLEO TÉCNICO
	OBJETIVO	AVALIAR E ESTUDAR DADOS ESTATÍSTICOS E EPIDEMIOLÓGICOS GERADOS AO LONGO DO MÊS
	PUBLICO ALVO	ENFERMEIROS
	DURAÇÃO	2 HORAS
	PARTICIPANTES	ENFERMEIRA
10/nov	TEMA	ALIMENTAÇÃO SAUDÁVEL - TREINAMENTO INTERNO
	OBJETIVO	ESCLARECER FUNCIONÁRIOS PARA ORIENTAÇÃO DAS FAMÍLIAS CADASTRADAS ACERCA DA ALIMENTAÇÃO SAUDÁVEL
	PUBLICO ALVO	ACS
	DURAÇÃO	20 MINUTOS
	PARTICIPANTES	10
17/nov	TEMA	SAÚDE MENTAL - REALIZADO POR SMS
	OBJETIVO	ORIENTAR SOBRE ESCUTA QUALIFICADA E ACOLHIMENTO E TRANSTORNOS DE ANSIEDADE
	PUBLICO ALVO	MÉDICOS/ENFERMEIROS/DENTISTAS
	DURAÇÃO	4 HORAS
	PARTICIPANTES	ENFERMEIRO
17/nov	TEMA	DENGUE - TREINAMENTO INTERNO
	OBJETIVO	ORIENTAR SOBRE A DOENÇA, SINAIS SINTOMAS, CRIADOUROS
	PUBLICO ALVO	ACS
	DURAÇÃO	20 MINUTOS
	PARTICIPANTES	10
19/nov	TEMA	DST - TREINAMENTO INTERNO
	OBJETIVO	ORIENTAR FUNCIONÁRIOS PARA CONSCIENTIZAÇÃO DE ADULTOS E ADOLESCENTES QUANTO A VIDA SEXUAL E PREVENÇÃO DAS DST
	PUBLICO ALVO	ACS
	DURAÇÃO	20 MINUTOS
	PARTICIPANTES	10
26/nov	TEMA	CALENDÁRIO VACINAL ADULTO E ADOLESCENTE - TREINAMENTO INTERNO - PARTE 1
	OBJETIVO	ESCLARECER DÚVIDAS E ORIENTAR USUÁRIOS DURANTE A VISITA DOMICILIAR
	PUBLICO ALVO	ACS
	DURAÇÃO	20 MINUTOS
	PARTICIPANTES	10
26/nov	TEMA	DDA - DOENÇA DIARRÉICA AGUDA - TREINAMENTO INTERNO - PARTE 2
	OBJETIVO	CAPACITAR OS COLABORADORES PARA AVALIAÇÃO DE RISCO EM CASO DE DDA
	PUBLICO ALVO	ACS
	DURAÇÃO	20 MINUTOS
	PARTICIPANTES	10
26/nov	TEMA	PREVENÇÃO DE ACIDENTES NA INFÂNCIA - TREINAMENTO INTERNO - PARTE 3
	OBJETIVO	ORIENTAR FUNCIONÁRIOS PARA DISSEMINAÇÃO ENTRE AS FAMÍLIAS CADASTRADAS, A PREVENÇÃO DOS ACIDENTES DA INFÂNCIA
	PUBLICO ALVO	ACS
	DURAÇÃO	20 MINUTOS
	PARTICIPANTES	10
27/nov	TEMA	BRIGADA DE INCÊNDIO - INSTITUCIONAL
	OBJETIVO	APRENDER TÉCNICAS DE COMBATE A FOGO
	PUBLICO ALVO	GERAL
	DURAÇÃO	6 HORAS
	PARTICIPANTES	ENFERMEIRA E ACS



CENTRO DE ESTUDOS E PESQUISAS "DR. JOÃO AMORIM"



Organização Social

Gestão de Saúde

CONTRATO DE GESTÃO nº 42/2012 - UBS /USF
DESENVOLVIMENTO DAS AÇÕES E SERVIÇOS DE SAÚDE

		TOYAMA
03/nov	TEMA	DENGUE, CHIKUNGUNIA E ZIKA - REALIZADO POR SMS
	OBJETIVO	ORIENTAR SOBRE AS DOENÇAS
	PUBLICO ALVO	ENFERMEIROS/MÉDICOS
	DURAÇÃO	4 HORAS
	PARTICIPANTES	MÉDICO
05/nov	TEMA	SALVA CORAÇÕES - INSTITUCIONAL
	OBJETIVO	REALIZAR MANOBRAS DE RCP E OVACE
	PUBLICO ALVO	GERAL
	DURAÇÃO	4 HORAS
	PARTICIPANTES	ACS
06/nov	TEMA	SINTOMÁTICO RESPIRATÓRIO- TREINAMENTO INTERNO
	OBJETIVO	ORIENTAR FUNCIONÁRIOS QUANTO A IMPORTÂNCIA DA BUSCA ATIVA DOS SINTOMÁTICOS RESPIRATÓRIOS
	PUBLICO ALVO	GERAL
	DURAÇÃO	60 MINUTOS
	PARTICIPANTES	10
09/nov	TEMA	DENGUE, CHIKUNGUNIA E ZIKA - REALIZADO POR SMS
	OBJETIVO	ORIENTAR SOBRE AS DOENÇAS
	PUBLICO ALVO	ENFERMEIROS/MÉDICOS
	DURAÇÃO	4 HORAS
	PARTICIPANTES	ENFERMEIRA
10/nov	TEMA	AUTISMO - REALIZADO POR SMS
	OBJETIVO	ORIENTAR E TREINAR SOBRE A PATOLOGIA
	PUBLICO ALVO	MÉDICO
	DURAÇÃO	4 HORAS
	PARTICIPANTES	MÉDICO
10/nov	TEMA	PREVENÇÃO DO CÂNCER DE PRÓSTATA- TREINAMENTO INTERNO
	OBJETIVO	INFORMAR OS FUNCIONÁRIOS SOBRE A IMPORTÂNCIA DO EXAME PSA
	PUBLICO ALVO	GERAL
	DURAÇÃO	60 MINUTOS
	PARTICIPANTES	9
17/nov	TEMA	SAÚDE MENTAL - REALIZADO POR SMS
	OBJETIVO	ORIENTAR SOBRE ESCUTA QUALIFICADA E ACOLHIMENTO E TRANSTORNOS DE ANSIEDADE
	PUBLICO ALVO	MÉDICOS/ENFERMEIROS/DENTISTAS
	DURAÇÃO	4 HORAS
	PARTICIPANTES	MÉDICO
23/nov	TEMA	SAÚDE MENTAL - REALIZADO POR SMS
	OBJETIVO	ORIENTAR SOBRE ESCUTA QUALIFICADA E ACOLHIMENTO E TRANSTORNOS DE ANSIEDADE
	PUBLICO ALVO	MÉDICOS/ENFERMEIROS/DENTISTAS
	DURAÇÃO	4 HORAS
	PARTICIPANTES	ENFERMEIRA
23/nov	TEMA	DST/ HIV - FIQUE SABENDO - TREINAMENTO INTERNO
	OBJETIVO	ORIENTAR FUNCIONÁRIOS PARA A CONSCIENTIZAÇÃO DA POPULAÇÃO PARA A CAMPANHA FIQUE SABENDO
	PUBLICO ALVO	GERAL
	DURAÇÃO	40 MINUTOS
	PARTICIPANTES	9
24/nov	TEMA	MENINGITE- TREINAMENTO INTERNO
	OBJETIVO	ORIENTAR SOBRE A PATOLOGIA, SINAIS, SINTOMAS E TRATAMENTO
	PUBLICO ALVO	GERAL
	DURAÇÃO	60 MINUTOS
	PARTICIPANTES	9
27/nov	TEMA	BRIGADA DE INCÊNDIO - INSTITUCIONAL
	OBJETIVO	APRENDER TÉCNICAS DE COMBATE A FOGO
	PUBLICO ALVO	GERAL
	DURAÇÃO	6 HORAS
	PARTICIPANTES	TÉCNICO DE ENFERMAGEM E ENFERMEIRO

1- Plano de Educação Continuada

O QUE	POR QUE	QUEM	CARGA HORÁRIA	ONDE (Local)	No de TURMAS	PARTICIPANTES POR TURMA	1o Semestre		2o Semestre						
							MAI	JUN	JUL	AGO	SET	OUT	NOV	DEZ	
Consulta de pré-natal	Intervir, avaliar e aperfeiçoar as ações de enfermagem	Enfermeiros	8h	UNICA	2	30	7	29	14, 16, 21 e 23						
Cálculo de medicamentos	Capacitar os profissionais em cálculo de medicamentos através de conceitos básicos	Enfermeiros, auxiliares e técnicos de enfermagem	16h	UNICA	2	30	19 e 21	09 e 11	6	11 e 25					
Biossegurança	Intervir diretamente nas causas de acidentes de trabalho	Enfermeiros, Técnicos de enfermagem, ATAS, Assistente Administrativo, Farmacêuticos, Dentistas, Técnicos de Farmácia, Técnicos de Saúde Bucal, Auxiliar de Saúde Bucal, Auxiliar de enfermagem, Orientador de Público, Coletadoras	4h	UNICA	3	30	11 e 26	22			01 e 29				
Gerenciando emoções	Trabalhar as emoções para o atendimento aos pacientes	Enfermeiros incluindo Alô Mãe, Técnicos de Enfermagem, ATAS, Assistente Administrativo, Farmacêutico, Dentistas, Técnico de Farmácia, Técnico em Saúde Bucal, Auxiliar de Saúde Bucal, Auxiliar de enfermagem, Nutricionista, Fisioterapeuta, Educador Físico, ACS e Orientador de público, Psicólogo, Coletadoras	32h	UNICA	1	30		16, 18, 23 e 25						05 e 26	
Treinamento e legislação em farmácia para ATAS	Treinar os ATAS para dispensação de medicamentos	Atas e Assistentes Administrativos	8h	UNICA	1	30		1					6		

Realizamos remanejamento da grade de educação continuada por necessidade interna e por haver cursos em paralelo realizados pela Secretaria de Saúde, como por exemplo, curso de matriciamento em saúde mental onde se deslocam médicos, enfermeiros e dentistas; curso de SIPNI, autismo e Dengue, Chikungunya e zika, dos quais participam diversos componentes da equipe de enfermagem.

Realizado substituição do curso "gerenciando emoções" para "salva corações – técnicas de RCP e OVACE" e "brigada de incêndio", este de caráter obrigatório para cumprimento da legislação de segurança do trabalho.

Seguem listas de presença dos cursos institucionais:



CENTRO DE ESTUDOS E PESQUISAS "DR. JOÃO AMORIM"



Organização Social Gestão de Saúde

CONTRATO DE GESTÃO nº 42/2012 - UBS /USF
DESENVOLVIMENTO DAS AÇÕES E SERVIÇOS DE SAÚDE



CENTRO DE ESTUDOS E PESQUISAS "DR. JOÃO AMORIM" ORGANIZAÇÃO SOCIAL – GESTÃO DE SAÚDE CEJAM - MOGI DAS CRUZES

CAPACITAÇÃO - Salva Corações: RCP e DEA - TURMA						
DATA: 05 / 11 / 2015		HORÁRIO: 08h00 às 12h00			LOCAL: LACEM	
PÚBLICO: ACS / TSB / TE / TF / OP / ADM						
Nº	Nº UNIDADE	NOME DA UNIDADE	NOME COMPLETO DO PROFISSIONAL	Nº R.G.	FUNÇÃO	ASSINATURA
1	-	USF JD MARGARIDA	ANDREIA DE JESUS RIBEIRO	28213802X	TE	<i>Andréia de Jesus Ribeiro</i>
2	-	USF NOVE DE JULHO	ANDRESSA M. P. CORREIA DE OLIVEIRA	28.063.364-6	ACS	<i>Andressa M. P. Correia de Oliveira</i>
3	-	UBS 24 HORAS JUNDIAPEBA	CLAUDIA PRISCILA PEREIRA	248404007-9	ASS ADM	<i>Claudia Priscila Pereira</i>
4	-	USF JARDIM AEROPORTO III	ELISANGELA SOUSA DO NASCIMENTO	29959812-3	TE	<i>Elisângela Sousa do Nascimento</i>
5	-	USF CONJUNTO TOYAMA	FATIMA MARIA DE OLIVEIRA	41823298-2	ACS	<i>Fátima Maria de Oliveira</i>
6	-	USF NOVO HORIZONTE	FLAVIA PINHEIRO DA SILVA	32567322-6	ACS	<i>Flávia Pinheiro da Silva</i>
7	-	USF JARDIM LAYR	GISELE LINDO PEREIRA	43802943-4	TSB	<i>Giselle Lindo Pereira</i>
8	-	USF JARDIM AEROPORTO II	GISELENE APARECIDA DE SOUSA	38529458	ACS	<i>Giseleno Aparecida de Sousa</i>
9	-	USF PLANALTO	JACIRA DE LOURDES SOUZA	55326423-0	ACS	<i>Jacira de S. Souza</i>
10	-	USF TABOÃO LAMBARI	PAMELA ALEIXA PEREIRA DA SILVA	46605677-X	ACS	<i>Pâmela Aleixo da Silva</i>
11	-	UBS PIATÃ	SANDRA CRISTINA BISPO	446742582	TF	<i>Sandra Cristina Bispo</i>
12	-	UBS 24 HORAS JD UNIVERSO	THAIS CAROLINE PIRES FRANCISCO	44.204.524-4	ORIENTADORA DE PÚBLICO	<i>Thais Caroline Pires F.</i>
13						
14						
15						
16						
17						
18						



CENTRO DE ESTUDOS E PESQUISAS "DR. JOÃO AMORIM" ORGANIZAÇÃO SOCIAL – GESTÃO DE SAÚDE CEJAM - MOGI DAS CRUZES

CAPACITAÇÃO - Salva Corações: RCP e DEA - TURMA						
DATA: 05 / 11 / 2015		HORÁRIO: 13h00 às 17h00			LOCAL: LACEM	
PÚBLICO: ACS / TEC. ENF / AUX. ENF / OP / ADM						
Nº	Nº UNIDADE	NOME DA UNIDADE	NOME COMPLETO DO PROFISSIONAL	Nº R.G.	FUNÇÃO	ASSINATURA
1	-	USF CHACARA GUANABARA	ALINE BOEIRA CALÇADA DE LIMA	28.063.162-5	TE	<i>Aline Boeira Calçada de Lima</i>
2	-	USF CHACARA GUANABARA	ALINE PERES	46.459.588-5	ACS	<i>Aline Peres</i>
3	-	UBS 24 HORAS JUNDIAPEBA	ANNE CAROLINE PONTE	46.190.759-8	ATA	<i>Anne Caroline Ponte</i>
4	-	LACEM	DEISELANE LOPES DA SILVA	39.509.144-5	AUX. DE ENFERMAGEM	<i>Deislane Lopes</i>
5	-	UBS 24 HORAS JD UNIVERSO	EDNA CRISTINA DE ANDRADE	29.288.336-5	TÉCNICA DE ENFERMAGEM	<i>Edna Cristina de Andrade</i>
6	-	UBS 24 HORAS JD UNIVERSO	GRACIANA VERÔNICA BARBOSA	46.287.898-3	AUX ADMINISTRATIVO	<i>Graciana Verônica Barbosa</i>
7	-	ÚNICA	JUSSARA RODRIGUES MOREIRA	32.622.191-8	AUX. DE ENFERMAGEM	<i>Jussara R. Moreira</i>
8	-	LACEM	LUZIA AP. DO NASCIMENTO MARQUES	45.300.357-6	AUX. DE ENFERMAGEM	<i>Luiza A. P. do Nascimento Marques</i>
9	-	USF NOVE DE JULHO	MARCIA SIQUEIRA BOER	26.513.135-2	TEC. DE ENFERMAGEM	<i>Marcia Siqueira Boer</i>
10	-	ÚNICA	SOCORRO SOUZA ROCHA	53.601.617-3	ORIENTADORA DE PÚBLICO	<i>Socorro Souza Rocha</i>
11	-	USF PLANALTO	VERONICA AVELLINO <i>Principais de Barros de S.</i>	45.302.754-4	ED FISICA	<i>Verônica Avelino</i>
12	-	UBS 24 HORAS JUNDIAPEBA	VITÓRIA APARECIDA MARIANO	43.527.246-9	TÉCNICA DE ENFERMAGEM	<i>Vitória Aparecida Mariano</i>
13						
14						
15						
16						
17						
18						



CENTRO DE ESTUDOS E PESQUISAS "DR. JOÃO AMORIM"



Organização Social

Gestão de Saúde

CONTRATO DE GESTÃO nº 42/2012 - UBS /USF
DESENVOLVIMENTO DAS AÇÕES E SERVIÇOS DE SAÚDE



CENTRO DE ESTUDOS E PESQUISAS "DR. JOÃO AMORIM" ORGANIZAÇÃO SOCIAL – GESTÃO DE SAÚDE CEJAM - MOGI DAS CRUZES

CAPACITAÇÃO - Salva Corações: RCP e DEA - TURMA						
DATA: 26 / 11 / 2015		HORÁRIO: 08h00 às 12h00			LOCAL: LACEM	
PÚBLICO: ACS / TE / AE / DENTISTA / ATA						
Nº	Nº UNIDADE	NOME DA UNIDADE	NOME COMPLETO DO PROFISSIONAL	Nº R.G.	FUNÇÃO	ASSINATURA
1	-	USF TABOÃO LAMBARÍ	Andréia Calixto do Amaral	44680429-0	ACS	<i>[Signature]</i>
2	-	UBS 24H JARDIM UNIVERSO	Camila Silva Santos Teixeira	42885145-0	TE	<i>[Signature]</i>
3	-	PACS <i>fund.</i>	Carina Teixeira Cardoso Souza	48769223-8	ACS	<i>[Signature]</i>
4	-	ÚNICA	Daniela Ferreira dos Santos Silva	32264931	AE	<i>[Signature]</i>
5	-	UBS 24H JARDIM UNIVERSO	Elisângela A. de Sousa	42718936-6	AE	<i>[Signature]</i>
6	-	UBS 24H JUNDIAPEBA	Fabiana de Amorim Rodrigues	32871717-4	TE	<i>[Signature]</i>
7	-	UBS 24H JUNDIAPEBA	Helenira Eugenia Buonfiglio Pereira Sichel	27058879-6	DENTISTA	<i>[Signature]</i>
8	-	USF JD AEROPORTO III	Marcia Gonçalves Rocha	24841473-2	ACS	<i>[Signature]</i>
9	-	USF JD MARGARIDA	Mayara Stefani Sousa M. Melo	42852124-1	ATA	<i>[Signature]</i>
10	-	UBS 24H JARDIM UNIVERSO	Miriam Apda do Rosário Oliveira	42.090.392.6	TE	<i>[Signature]</i>
11	-	USF CHACARA GUANABARA	Samuel Carlos Martins	40675609-0	TE	<i>[Signature]</i>
12	-	USF TABOÃO LAMBARÍ	Tieli da Silva Oliveira	46359555-5	ACS	<i>[Signature]</i>
13	-	UBS 24H Jardim Univero	Kethelyn Elizabeth Gomes da Silva	42918828-6	TF	<i>[Signature]</i>
14						
15						
16						
17						
18						



CENTRO DE ESTUDOS E PESQUISAS "DR. JOÃO AMORIM" ORGANIZAÇÃO SOCIAL – GESTÃO DE SAÚDE CEJAM - MOGI DAS CRUZES

CAPACITAÇÃO - Salva Corações: RCP e DEA - TURMA						
DATA: 26 / 11 / 2015		HORÁRIO: 13h00 às 17h00			LOCAL: LACEM	
PÚBLICO: ACS / TE / AE / OP / ATA / TF						
Nº	Nº UNIDADE	NOME DA UNIDADE	NOME COMPLETO DO PROFISSIONAL	Nº R.G.	FUNÇÃO	ASSINATURA
1	-	UBS 24H JARDIM UNIVERSO	Ana Maria Tavares	18319165-1	ORIENTADORA DE PÚBLICO	<i>[Signature]</i>
2	-	USF NOVO HORIZONTE	Eliane Zacarias Baruel da Silva	27103005-7	ATA	<i>[Signature]</i>
3	-	PACS	Fernando Assis dos Santos	33933569-5	ACS	<i>[Signature]</i>
4	-	UBS 24H JUNDIAPEBA	Gildete dos Anjos Souza Carvalho	30835696-2	ATA	<i>[Signature]</i>
5	-	PACS	Jaílma Nascimento de Macedo	40073157-5	ACS	<i>[Signature]</i>
6	-	USF JD MARGARIDA	Jaqueline Lopes da Cruz	48975987-6	TE	<i>[Signature]</i>
7	-	UBS 24H JARDIM UNIVERSO	Kethelyn Elisabete G. Silva	42918828-6	TF	<i>[Signature]</i>
8	-	UBS 24H JUNDIAPEBA	Larissa Teixeira	993895065	ATA	<i>[Signature]</i>
9	-	ÚNICA	Leila Aparecida Pereira da Silva	45.349.858-9	AE	<i>[Signature]</i>
10	-	USF JD AEROPORTO III	Renata Correa Manso	32621856-7	ATA	<i>[Signature]</i>
11	-	UBS 24H JARDIM UNIVERSO	Rosemeire Ledesma Casada	24595402-8	ATA	<i>[Signature]</i>
12	-	PACS	Sara de Jesus resende	37922356-9	ACS	<i>[Signature]</i>
13	-	UBS 24H Jardim Univero	Rhyanne F. S. Santos	42285932	TEC Enf	<i>[Signature]</i>
14						
15						
16						
17						
18						



CENTRO DE ESTUDOS E PESQUISAS "DR. JOÃO AMORIM"



Organização Social

Gestão de Saúde

CONTRATO DE GESTÃO nº 42/2012 - UBS /USF
DESENVOLVIMENTO DAS AÇÕES E SERVIÇOS DE SAÚDE

5. MANUTENÇÃO

SERVIÇOS DE MANUTENÇÃO nov/15	
UNIDADES	DESCRIÇÃO
USF TOYAMA	Manutenção em ventiladores das salas 05 e 08;
	Manutenção em microondas da copa.
PACS	Reparo em forro de gesso nas sala dos ACS, 01, 02 e recepção;
	Pintura no teto da recepção, sala dos ACS, corredor e banheiro de funcionários feminino;
	Troca de três vidros nos vitrôs da unidade;