



# CENTRO DE ESTUDOS E PESQUISAS "DR. JOÃO AMORIM"



Organização Social

Gestão de Saúde

CONTRATO DE GESTÃO nº 42/2012 - UBS /USF  
DESENVOLVIMENTO DAS AÇÕES E SERVIÇOS DE SAÚDE

## **CONTRATO DE GESTÃO Nº 42/2012 PACS/USF MOGI DAS CRUZES**

### Relatório Prestação de Contas 2016

**Período 01 a 31 de Março de 2016**



# CENTRO DE ESTUDOS E PESQUISAS “DR. JOÃO AMORIM”



Organização Social

Gestão de Saúde

CONTRATO DE GESTÃO nº 42/2012 - UBS /USF  
DESENVOLVIMENTO DAS AÇÕES E SERVIÇOS DE SAÚDE

## SUMÁRIO

1.	Unidades de Saúde do Programa de Saúde da Família – UBS/USF .....	3
1.1.	Indicadores de Cobertura .....	3
1.1.1.	Taxa de cobertura de cadastro – UBS/USF.....	3
1.2.	Força de Trabalho UBS/USF.....	3
1.3.	Indicadores de Produção - Atividade Assistencial UBS/USF .....	3
1.3.1.	Consulta Médica.....	4
1.3.2.	Consultas de Enfermeiros .....	4
1.3.3.	Visita Domiciliar do ACS .....	5
1.3.4.	Consultas Odontológicas .....	5
1.3.5.	Indicadores: Ficha B completa .....	6
1.3.6.	Indicadores: Vacinação .....	8
1.3.7.	Indicadores: Gestantes .....	8
2.	Revisão de Prontuário.....	10
3.	Ouvidorias.....	11
4.	Atividades em destaque.....	11
5.	Serviço de Manutenção.....	15



# CENTRO DE ESTUDOS E PESQUISAS "DR. JOÃO AMORIM"



PREFEITURA DE  
**MOGI DAS CRUZES**

Organização Social

Gestão de Saúde

CONTRATO DE GESTÃO nº 42/2012 - UBS /USF  
DESENVOLVIMENTO DAS AÇÕES E SERVIÇOS DE SAÚDE

## AVALIAÇÃO E ACOMPANHAMENTO DE SERVIÇOS DE SAÚDE – Março 2016

O presente relatório apresenta as atividades desenvolvidas no período de 01 a 31 de março de 2016.

### 1. UNIDADES DE SAÚDE DO PROGRAMA DE SAÚDE DA FAMÍLIA – USF/PACS

#### 1.1. Indicadores de Cobertura

##### 1.1.1. Taxa de cobertura de cadastro – USF

A *tabela 1* apresenta os dados atualizados da população cadastrada das USF/PACS sob Gestão Direta OS-CEJAM no Município de Mogi das Cruzes/SP.

**Tabela 1 - População cadastrada - PACS/USF**

USF/PACS	Famílias Cadastradas	Pessoas cadastradas
Conjunto Toyama	700	2.383
Residencial Novo Horizonte	787	3.045
PACS Jundiapéba - EQ. 01	1.506	5.723
PACS Jundiapéba - EQ. 02	1.732	6.239
<b>TOTAL</b>	<b>4.725</b>	<b>17.390</b>

Fonte: SIAB Março 2016

#### 1.2. Força de Trabalho UBS/USF

A *tabela 2* apresenta a força de trabalho existente nas UBS/USF no período de 01 a 31 de março de 2016.

**Tabela 2– Força de trabalho UBS/USF**

UBS/PSF	EQUIPES	ACS		MÉDICOS		ENFERMEIROS		AUXILIARES ADM.		TÉCNICOS DE ENFERMAGEM		CIRURGIÃO DENTISTA		AUXILIAR SAÚDE BUCAL		TÉCNICO DE FARMÁCIA	
		Previsto	Existente	Previsto	Existente	Previsto	Existente	Previsto	Existente	Previsto	Existente	Previsto	Existente	Previsto	Existente	Previsto	Existente
CONJ. TOYAMA	1	6	6	1	1	1	1	1	1	2	2	1	1	1	1	1	1
RESID. NOVO HORIZONTE	1	6	6	1	1	1	1	1	1	2	2					1	1
PACS JUNDIAPEBA	2	24	26			2	2	1	1								
<b>TOTAL</b>	<b>4</b>	<b>36</b>	<b>38</b>	<b>2</b>	<b>2</b>	<b>4</b>	<b>4</b>	<b>3</b>	<b>3</b>	<b>4</b>	<b>4</b>	<b>1</b>	<b>1</b>	<b>1</b>	<b>1</b>	<b>2</b>	<b>2</b>

Justificativa: Dois ACS a mais no PACS em decorrência de licença maternidade.

#### 1.3. Indicadores de Produção - Atividade Assistencial PACS/USF

Na Proposta Técnica apresentada pelo CEJAM foram consensuados com a Secretaria Municipal de Saúde parâmetros mínimo e metas para as atividades:

- ✓ Consulta médica;
- ✓ Consulta de enfermeiro;

## Organização Social

## Gestão de Saúde

CONTRATO DE GESTÃO nº 42/2012 - UBS /USF  
DESENVOLVIMENTO DAS AÇÕES E SERVIÇOS DE SAÚDE

- ✓ Visita domiciliar do agente comunitário de saúde;
- ✓ Consulta odontológica.

### 1.3.1. CONSULTA MÉDICA

Apresentamos na *tabela 3* a quantidade de consultas médicas realizadas nas USF no período.

**Tabela 3 - Gestão Direta – Consultas Médicas USF**

USF	DIAS ÚTEIS	CONSULTAS MÉDICAS							
		Quadro esperado	Quadro existente	Atividade mínima	Meta	Consultas Realizadas	% Atividade mínima	% Meta	Consultas Realizadas fora da área
CONJUNTO TOYAMA	22	1	1	240	320	383	160%	120%	8
RESIDENCIAL NOVO HORIZONTE	22	1	1	240	320	491	205%	153%	30
<b>TOTAL</b>	<b>22</b>	<b>2</b>	<b>2</b>	<b>480</b>	<b>640</b>	<b>874</b>	<b>182%</b>	<b>137%</b>	<b>38</b>

**Figura 1- % Consultas Médicas USF**

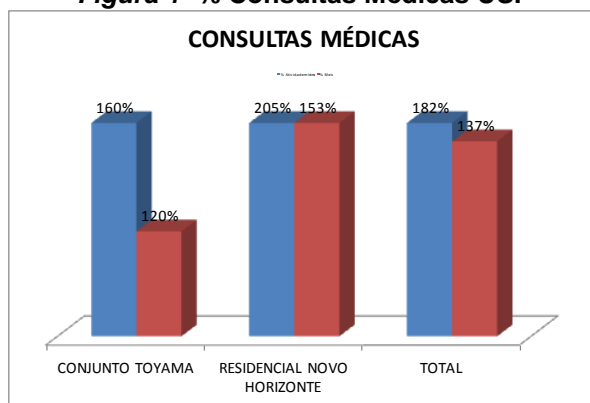

### 1.3.2. CONSULTAS DE ENFERMEIROS

Apresentamos na *tabela 4* a quantidade de consultas de enfermeiros realizadas nas USF/PACS no período.

**Tabela 4- Consultas de Enfermeiros USF/PACS**

USF	DIAS ÚTEIS	CONSULTAS DE ENFERMEIRO						
		Quadro esperado	Quadro existente	Atividade mínima	Meta	Consultas Realizadas	% Atividade mínima	% Meta
CONJUNTO TOYAMA	22	1	1	108	144	198	183%	138%
RESIDENCIAL NOVO HORIZONTE	22	1	1	108	144	157	145%	109%
<b>TOTAL</b>	<b>22</b>	<b>2</b>	<b>2</b>	<b>216</b>	<b>288</b>	<b>355</b>	<b>164%</b>	<b>123%</b>

PACS	DIAS ÚTEIS	ENFERMEIRO		
		Quadro esperado	Quadro existente	Consultas Realizadas
PACS 01	22	1	1	0
PACS 02	22	1	1	200
<b>TOTAL</b>	<b>22</b>	<b>2</b>	<b>2</b>	<b>200</b>

**Figura 2- % Consultas de Enfermeiros USF**

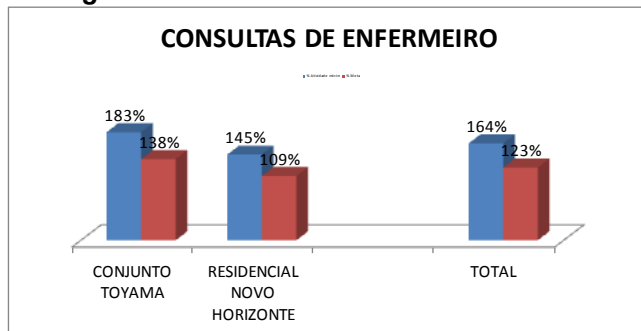

**1.3.3. VISITA DOMICILIAR DO ACS**

Apresentamos na *tabela 5* a quantidade de visitas domiciliares realizadas pelos agentes comunitários de saúde das USF/PACS no período.

**Tabela 5 – Visita Domiciliar ACS USF/PACS**

USF/PACS	VISITA DOMICILIAR ACS								
	Famílias Cadastradas	Quadro esperado	Quadro existente	Atividade mínima	Meta	VD ACS	% Atividade mínima	% Meta	
CONJUNTO TOYAMA	700	6	6	525	700	634	121%	91%	
RESIDENCIAL NOVO HORIZONTE	787	6	6	590	787	748	127%	95%	
PACS JUNDIAPEBA - EQ. 01	1.506	12	12	1.130	1.506	1.351	120%	90%	
PACS JUNDIAPEBA - EQ. 02	1.732	12	12	1.299	1.732	1.636	126%	94%	
<b>TOTAL</b>	<b>4.725</b>	<b>36</b>	<b>36</b>	<b>3.544</b>	<b>4.725</b>	<b>4.369</b>	<b>123%</b>	<b>92%</b>	

**Figura 3- % VD ACS USF/PACS**

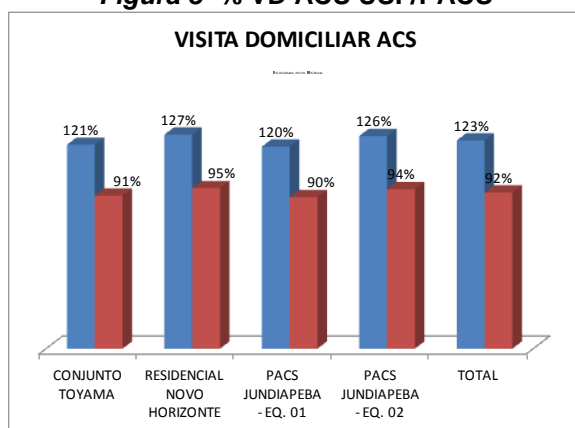

**1.3.4. CONSULTAS ODONTOLÓGICAS**

Apresentamos na *tabela 6* a quantidade de atendimentos clínicos realizados pelos dentistas das USF no período.

**Tabela 6 – Consultas Odontológicas**

USF	DIAS ÚTEIS	CONSULTAS ODONTOLÓGICAS						
		Quadro esperado	Quadro existente	Atividade mínima	Meta	Consultas Realizadas	% Atividade mínima	% Meta
CONJUNTO TOYAMA	22	1	1	240	320	315	131%	98%
<b>TOTAL</b>	<b>22</b>	<b>1</b>	<b>1</b>	<b>240</b>	<b>320</b>	<b>315</b>	<b>131%</b>	<b>98%</b>

**Figura 4 - % Consultas Odontológicas**

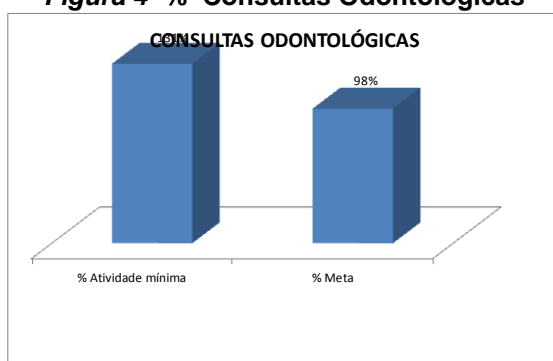

1.3.5. INDICADORES: FICHA B COMPLETA

**Tabela 7 – Ficha B Gestante**

UNIDADE	GESTANTES CADASTRADAS	GESTANTES FICHA B COMPLETA	%
NOVO HORIZONTE	30	28	93%
PACS 1	63	54	86%
PACS 2	50	48	96%
TOYAMA	15	15	100%
<b>TOTAL</b>	<b>158</b>	<b>145</b>	<b>92%</b>

**Figura 5 - % Ficha B Gestante**

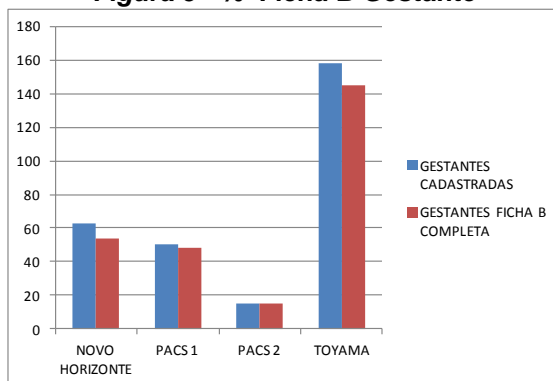

**Tabela 8 – Ficha B Hipertenso**

UNIDADE	HIPERTENSOS CADASTRADOS	HIPERTENSOS COM FICHA B COMPLETA	%
NOVO HORIZONTE	292	265	91%
PACS 1	548	493	90%
PACS 2	607	587	97%
TOYAMA	268	246	92%
<b>TOTAL</b>	<b>1715</b>	<b>1591</b>	<b>93%</b>

**Figura 6 - % Ficha B Hipertenso**

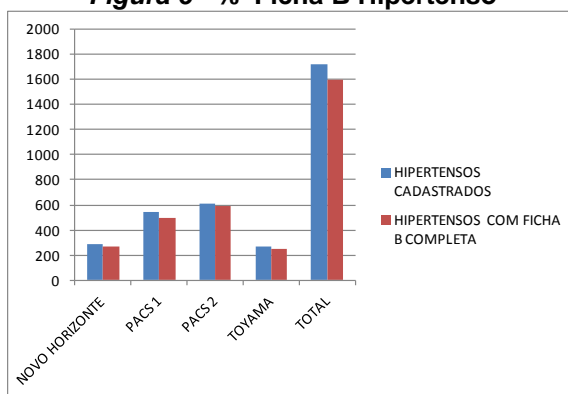

**Tabela 9 – Ficha B Diabético**

UNIDADE	DIABÉTICOS CADASTRADOS	DIABÉTICOS COM FICHA B COMPLETA	%
NOVO HORIZONTE	104	92	88%
PACS 1	224	202	90%
PACS 2	217	209	96%
TOYAMA	118	112	95%
<b>TOTAL</b>	<b>663</b>	<b>615</b>	<b>93%</b>

**Figura 7 - % Ficha B Diabético**

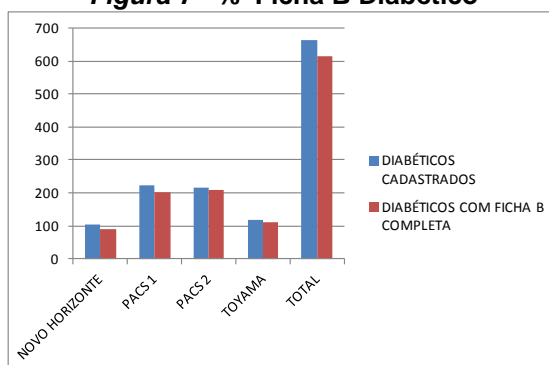

### 1.3.6. INDICADORES: VACINAÇÃO

**Tabela 10 – Vacina menor de 1 ano**

UNIDADE	< 1 ANO CADASTRADOS	< 1 ANO COM VACINA EM DIA	%
NOVO HORIZONTE	54	53	98%
PACS 1	94	83	88%
PACS 2	94	93	99%
TOYAMA	28	28	100%
<b>TOTAL</b>	<b>270</b>	<b>257</b>	<b>95%</b>

**Figura 8 - % Vacina menor de 1 ano**

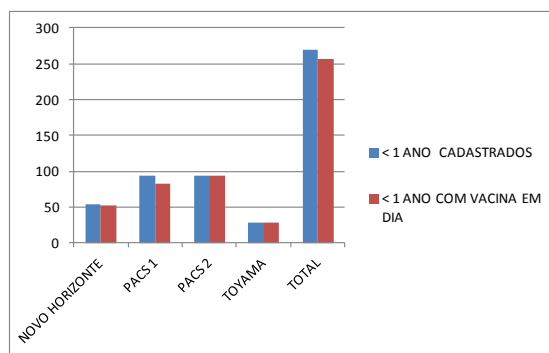

**Tabela 11 – Vacina de 1 a 5 anos**

UNIDADE	CRIANÇAS DE 1 A 5 ANOS CADASTRADAS	CRIANÇAS DE 1 A 5 ANOS COM VACINA EM DIA	%
NOVO HORIZONTE	257	246	96%
PACS 1	504	444	88%
PACS 2	603	581	96%
TOYAMA	156	144	92%
<b>TOTAL</b>	<b>1520</b>	<b>1415</b>	<b>93%</b>

**Figura 9 - % Vacina de 1 a 5 anos**

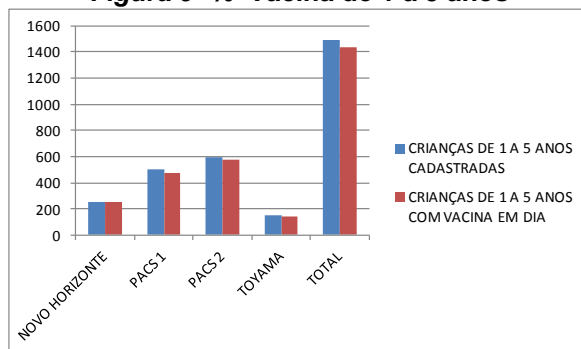



**Tabela 12 – Vacina de 6 a 15 anos**

UNIDADE	CRIANÇAS DE 6 A 15 ANOS CADASTRADAS	CRIANÇAS DE 6 A 15 ANOS COM VACINA EM DIA	%
NOVO HORIZONTE	532	518	97%
PACS 1	1056	967	92%
PACS 2	1142	1114	98%
TOYAMA	355	345	97%
<b>TOTAL</b>	<b>3085</b>	<b>2944</b>	<b>95%</b>

**Figura 10 - % Vacina de 6 a 15 anos**

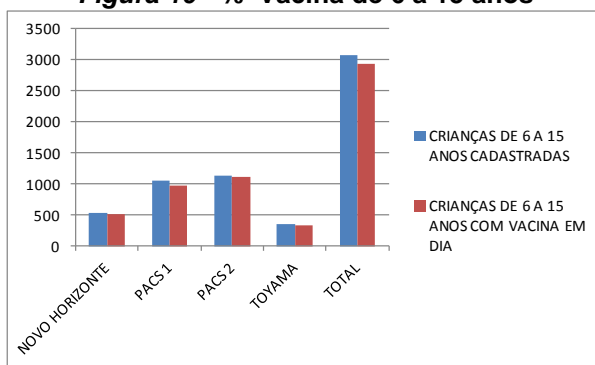

### 1.3.7. INDICADORES: GESTANTES

**Tabela 13 – Gestantes**

UNIDADE	GESTANTES CADASTRADAS	GESTANTES ATENDIDAS	%
NOVO HORIZONTE	30	31	103%
PACS 1	63	0	0%
PACS 2	50	29	58%
TOYAMA	15	17	113%
<b>TOTAL</b>	<b>158</b>	<b>77</b>	<b>49%</b>

Observações:

1. No PACS, as consultas são revezadas entre os enfermeiros dos PACS e o ginecologista da UBS Nova Jundiapéba, causando a divisão do número total das gestantes entre as duas unidades;

*Esta Unidade, não conta com médico, sendo necessário, conforme fluxo, encaminhar as gestantes a partir de 25 semanas para o Mãe Mogiana;*

*O foco então de atendimento - por conta dos encaminhamentos ao alto risco ou Mãe Mogiana - são das gestantes em início de pré-natal, entretanto, estas permanecem acompanhadas pelos Agentes Comunitários de Saúde durante as visitas domiciliares de rotina ao longo da gestação;*

2. Enfermeiro da equipe 1 do PACS em gozo de férias no período.

**Figura 11 - % Gestantes**

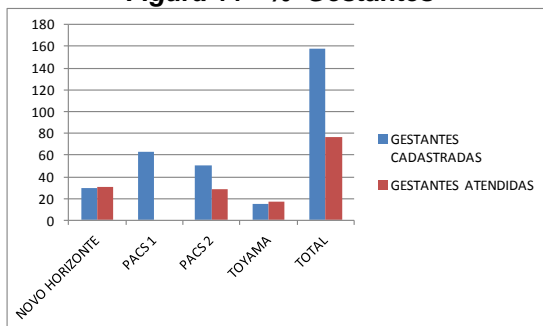

**2. REVISÃO DE PRONTUÁRIOS**

Realizada visita em todas as unidades para análise dos prontuários por enfermeira com supervisão da Gerente Assistencial Marilda Caproni e Gerente Médico Ricardo Moraes , conforme segue:

**Tabela 14 – Revisão de Prontuários**

AVALIADORES	CAMILA			CAMILA			CAMILA		
NÚMERO DE PRONTUÁRIOS AVALIADOS	10			20			10		
UNIDADE	NOVO HORIZONTE			PACS			TOYAMA		
DATA DA AVALIAÇÃO	24/03/2016			11/03/2016			11/03/2016		
<b>1 ORGANIZAÇÃO DO SERVIÇO DE ARQUIVAMENTO DE PRONTUÁRIO</b>									
1,1 Local exclusivo para arquivo do PF	SIM			SIM			SIM		
1,2 PF organizado por microarea	SIM			SIM			SIM		
1,3 Localização do KIT do ACS	PASTAS			PASTA			PASTAS/ARMÁRIOS		
	SIM	NÃO	NA	SIM	NÃO	NA	SIM	NÃO	NA
<b>2 CARACTERIZAÇÃO DO PRONTUÁRIO</b>									
2,1 Estado de conservação PF	10			10			10		
2,2 Identificação do envelope PF	10	0		10			10		
2,3 Envelope de PI conforme padrão (PF)	10			10			10		
2,4 Identificação dos usuários em todas as fichas do PI	10		0	10		0	10		0
2,5 Registro em ordem cronológica no PI	8		2	8		2	7		3
2,6 Formulários separados por usuário no PI	0	2	8	3	0	7	1	2	7
2,7 Identificação dos profissionais nos registros do PI	8	0	2	8		2	7		3
<b>3 QUALIDADE DA ANOTAÇÃO - ATENDIMENTO MÉDICO</b>									
3,1 Data	7		3			10	4	1	5
3,2 Letra legível	7		3			10	5	0	5
3,3 Anamnese	2	5	3			10	4	1	5
3,4 Exame físico	2	5	3			10	2	3	5
3,5 Hipótese diagnóstica	2	5	3			10	3	2	5
3,6 Conduta	7	0	3			10	5		5
<b>QUALIDADE DA ANOTAÇÃO - ATENDIMENTO DO ENFERMEIRO</b>									
3,7 Data	4		6	8		2	5	1	4
3,8 Letra legível	4		6	8		2	6		4
3,9 Histórico	3	1	6	5	3	2	5	1	4
3,10 Exame físico	3	1	6	5	3	2	3	3	4
3,11 Diagnóstico de enfermagem	2	2	6	4	4	2	4	2	4
3,12 Conduta	4	0	6	8	0	2	5	1	4
<b>ATENDIMENTO DO AUXILIAR DE ENFERMAGEM</b>									
3,13 Data	8		2			10	6		4
3,14 Letra legível	8		2			10	6		4
3,15 Anotação	8		2			10	6		4
<b>ATENDIMENTO DE OUTROS PROFISSIONAIS</b>									
3,16 Data			10			10	5	0	5
3,17 Letra legível			10			10	4	1	5
3,18 Queixa			10			10	0	4	6
3,19 Conduta			10			10	4	0	6



# CENTRO DE ESTUDOS E PESQUISAS "DR. JOÃO AMORIM"



## Organização Social

## Gestão de Saúde

CONTRATO DE GESTÃO nº 42/2012 - UBS /USF  
DESENVOLVIMENTO DAS AÇÕES E SERVIÇOS DE SAÚDE

### 3. OUVIDORIAS

Todas as reclamações, sugestões e elogios recebidos através da ouvidoria da saúde são respondidas através do sistema utilizado e realizado contato com todos os munícipes.

Contrato 042/12	Assunto	Março
USF Toyama	Telefone da unidade mudo	1
	Falta de atendimento por atraso	1
USF Novo Horizonte	Problemas no telefone da unidade	1

### 4. ATIVIDADES EM DESTAQUE

a) Foram desenvolvidas atividades em grupo para os seguintes temas:

- Planejamento familiar: métodos contraceptivos;
- Gestantes/puérperas: orientações quanto ao pré-natal, amamentação, alimentação para a gestante;
- Mulher: cólicas, tipos de ACO e interações medicamentosas, DST, mioma uterino, prevenção do câncer de mama, prevenção do câncer de colo de útero, como funciona o teste de gravidez, papanicolaou;
- Hipertensos/Diabéticos: armazenamento de medicamentos em casa, programa de distribuição de medicamentos em casa, prevenção do infarto, vacinação para grupo de risco, risco da retinopatia em diabéticos, sedentarismo, insuficiência renal, dieta compatível à patologia;
- Geral/Adultos: H1N1, vacinação contra H1N1, tuberculose, cuidados e preparo para coleta de exame laboratorial, resultados de exames, leptospirose, dengue, zika vírus, sintomáticos respiratórios, osteoporose, importância dos alimentos ricos em cálcio, endometriose, prevenção de infecção urinária;
- Tabagismo: adesão ao grupo;
- Saúde mental: exercícios físicos para pacientes de saúde mental;
- Saúde bucal: higiene bucal;

b) Descrição de atividades de educação continuada realizadas de forma institucional, através da Secretaria Municipal de Saúde e internamente:



# CENTRO DE ESTUDOS E PESQUISAS "DR. JOÃO AMORIM"



**Organização Social**

**Gestão de Saúde**

CONTRATO DE GESTÃO nº 42/2012 - UBS /USF  
DESENVOLVIMENTO DAS AÇÕES E SERVIÇOS DE SAÚDE

		NOVO HORIZONTE
03/mar	TEMA	SIAB - AVALIAÇÃO ESTATÍSTICA E EPIDEMIOLÓGICA - INSTITUCIONAL
	OBJETIVO	VERIFICAR O CUMPRIMENTO DE METAS E OS DADOS EPIDEMIOLÓGICOS
	PUBLICO ALVO	ENFERMEIRA
	DURAÇÃO	2 HORAS
04/mar	TEMA	URGÊNCIA E EMERGÊNCIA - REALIZADO POR SMS
	OBJETIVO	APRENDER TÉCNICAS DE ATENDIMENTO RELACIONADA A TRAUMA
	PUBLICO ALVO	TÉCNICO DE ENFERMAGEM
	DURAÇÃO	8 HORAS
07/mar	TEMA	URGÊNCIA E EMERGÊNCIA - REALIZADO POR SMS
	OBJETIVO	APRENDER TÉCNICAS DE ATENDIMENTO RELACIONADA A TRAUMA
	PUBLICO ALVO	ENFERMEIRO
	DURAÇÃO	8 HORAS
07/mar	TEMA	TPM - TREINAMENTO INTERNO
	OBJETIVO	RECONHECER SINAIS E SINTOMAS
	PUBLICO ALVO	GERAL
	DURAÇÃO	30 MINUTOS
08/mar	TEMA	DEPRESSÃO PÓS PARTO - TREINAMENTO INTERNO
	OBJETIVO	RECONHECER OS PRIMEIROS SINAIS E SINTOMAS
	PUBLICO ALVO	GERAL
	DURAÇÃO	45 MINUTOS
08/mar	TEMA	REFLUXO GÁSTRICO ESOFÁGICO EM BEBÊS - TREINAMENTO INTERNO
	OBJETIVO	EVITAR O DESCONFORTO GASTROINTESTINAL EM BEBÊS
	PUBLICO ALVO	GERAL
	DURAÇÃO	45 MINUTOS
09/mar	TEMA	REUNIÃO MENSAL- EQUIPE MÉDICA- INSTITUCIONAL
	OBJETIVO	REALIZADO ORIENTAÇÃO COM OS PROFISSIONAIS MÉDICOS DA USFS SOBRE: DENGUE, VIRÚZ ZIKA, CHIKUNGUNYA, METAS A SEREM CUMPRIDAS
	PUBLICO ALVO	MÉDICOS DAS USFS
	DURAÇÃO	2 HORAS
09/mar	TEMA	COLETA LABORATORIAL- INSTITUCIONAL
	OBJETIVO	ATUALIZAR EQUIPE SOBRE O PROCEDIMENTO DE COLETA LABORATORIAL, FLUXO DE ENTREGA DE MATERIAL E PREPAROS
	PUBLICO ALVO	PROFISSIONAIS DE ENFERMAGEM
	DURAÇÃO	2 HORAS
09/mar	TEMA	COLETA LABORATORIAL- INSTITUCIONAL
	OBJETIVO	ATUALIZAR EQUIPE SOBRE O PROCEDIMENTO DE COLETA LABORATORIAL, FLUXO DE ENTREGA DE MATERIAL E PREPAROS
	PUBLICO ALVO	PROFISSIONAIS DE ENFERMAGEM
	DURAÇÃO	2 HORAS
09/mar	TEMA	ENDOMETRIOSE E SPOC - TREINAMENTO INTERNO
	OBJETIVO	RECONHECER SINAIS E SINTOMAS
	PUBLICO ALVO	GERAL
	DURAÇÃO	40 MINUTOS
10/mar	TEMA	COLETA LABORATORIAL- INSTITUCIONAL
	OBJETIVO	ATUALIZAR EQUIPE SOBRE O PROCEDIMENTO DE COLETA LABORATORIAL, FLUXO DE ENTREGA DE MATERIAL E PREPAROS
	PUBLICO ALVO	PROFISSIONAIS DE ENFERMAGEM
	DURAÇÃO	2 HORAS
10/mar	TEMA	ATIVIDADE CASA A CASA- SMS
	OBJETIVO	ORIENTAR EQUIPE SOBRE A AÇÃO CONTRA O MOSQUITO, REFORÇANDO SOBRE A CASA A CASA, PREENCHIMENTO DO BOLETIM PARA A VIGILÂNCIA DO ESTADO.
	PUBLICO ALVO	ENFERMEIRO
	DURAÇÃO	2 HORAS
11/mar	TEMA	URGÊNCIA E EMERGÊNCIA - REALIZADO POR SMS
	OBJETIVO	APRENDER TÉCNICAS DE ATENDIMENTO RELACIONADA A TRAUMA
	PUBLICO ALVO	TÉCNICO DE ENFERMAGEM
	DURAÇÃO	8 HORAS
16/mar	TEMA	PAROTIDITE - TREINAMENTO INTERNO
	OBJETIVO	IDENTIFICAR SINAIS E SINTOMAS DA DOENÇA
	PUBLICO ALVO	GERAL
	DURAÇÃO	25 MINUTOS
22/mar	TEMA	TUBERCULOSE - INTRODUÇÃO - TREINAMENTO INTERNO
	OBJETIVO	ORIENTAR QUANTO AOS SINAIS E SINTOMAS
	PUBLICO ALVO	GERAL
	DURAÇÃO	20 MINUTOS
22/mar	TEMA	VULVOVAGINITE - TREINAMENTO INTERNO
	OBJETIVO	IDENTIFICAR OS SINAIS E SINTOMAS PRECOZEMENTE
	PUBLICO ALVO	GERAL
	DURAÇÃO	25 MINUTOS
23/mar	TEMA	PREVENÇÃO DA TUBERCULOSE - TREINAMENTO INTERNO
	OBJETIVO	ORIENTAR COMO PREVENIR OS RISCOS DE CONTAMINAÇÃO
	PUBLICO ALVO	GERAL
	DURAÇÃO	20 MINUTOS
28/mar	TEMA	H1N1 - TREINAMENTO INTERNO
	OBJETIVO	ORIENTAR QUANTO AOS SINAIS E SINTOMAS
	PUBLICO ALVO	GERAL
	DURAÇÃO	40 MINUTOS
29/mar	TEMA	HEPATITES, MARCADORES LABORATORIAIS - TERINAMETNO INTERNO
	OBJETIVO	MOSTRAR A IMPORTÂNCIA DA IMUNIDADE VACINAL
	PUBLICO ALVO	GERAL
	DURAÇÃO	30 MINUTOS



# CENTRO DE ESTUDOS E PESQUISAS "DR. JOÃO AMORIM"



## Organização Social

## Gestão de Saúde

CONTRATO DE GESTÃO nº 42/2012 - UBS /USF  
DESENVOLVIMENTO DAS AÇÕES E SERVIÇOS DE SAÚDE

		PACS 2
03/mar	TEMA	SIAB - AVALIAÇÃO ESTATÍSTICA E EPIDEMIOLÓGICA - INSTITUCIONAL
	OBJETIVO	VERIFICAR O CUMPRIMENTO DE METAS E OS DADOS EPIDEMIOLÓGICOS
	PUBLICO ALVO	ENFERMEIRA
	DURAÇÃO	2 HORAS
	PARTICIPANTES	1
03/mar	TEMA	ENDOMETRIOSE-TREINAMENTO INTERNO
	OBJETIVO	CAPACITAR EQUIPE PARA ORIENTAÇÃO AS USUÁRIAS CADASTRADAS
	PUBLICO ALVO	AGENTES COMUNITÁRIOS DE SAÚDE
	DURAÇÃO	40 MINUTOS
	PARTICIPANTES	9
09/mar	TEMA	VULVITES-TREINAMENTO INTERNO
	OBJETIVO	CAPACITAR EQUIPE PARA ORIENTAR AS USUÁRIAS CADASTRADAS
	PUBLICO ALVO	AGENTES COMUNITÁRIOS DE SAÚDE
	DURAÇÃO	40 MINUTOS
	PARTICIPANTES	12
09/mar	TEMA	ATRIBUIÇÕES DO AGENTE COMUNITÁRIO DE SAÚDE NO COMBATE A DENGUE-TREINAMENTO INTERNO
	OBJETIVO	CAPACITAR A EQUIPE PARA DESENVOLVER AS AÇÕES COM EXCELENCIA
	PUBLICO ALVO	AGENTES COMUNITÁRIOS DE SAÚDE
	DURAÇÃO	60 MINUTOS
	PARTICIPANTES	12
10/mar	TEMA	ATIVIDADE CASA A CASA- SMS
	OBJETIVO	ORIENTAR EQUIPE SOBRE A AÇÃO CONTRA O MOSQUITO, REFORÇANDO SOBRE A CASA A CASA, PREENCHIMENTO DO BOLETIM PARA A VIGILÂNCIA DO ESTADO.
	PUBLICO ALVO	ENFERMEIRO
	DURAÇÃO	2 HORAS
	PARTICIPANTES	ENFERMEIRO
10/mar	TEMA	ATRIBUIÇÕES DO AGENTE COMUNITÁRIO DE SAÚDE NO COMBATE A DENGUE-TREINAMENTO INTERNO
	OBJETIVO	CAPACITAR A EQUIPE PARA DESENVOLVER AS AÇÕES COM EXCELENCIA
	PUBLICO ALVO	AGENTES COMUNITÁRIOS DE SAÚDE
	DURAÇÃO	60 MINUTOS
	PARTICIPANTES	7
11/mar	TEMA	ENDOMETRIOSE-TREINAMENTO INTERNO
	OBJETIVO	CAPACITAR EQUIPE PARA ORIENTAR AS USUÁRIAS CADASTRADAS
	PUBLICO ALVO	AGENTES COMUNITÁRIOS DE SAÚDE
	DURAÇÃO	30 MINUTOS
	PARTICIPANTES	8
16/mar	TEMA	TENSÃO PRE MENSTRUAL- TREINAMENTO INTERNO
	OBJETIVO	CAPACITAR EQUIPE SOBRE A TPM PARA ORIENTAR AS USUÁRIAS CADASTRADAS
	PUBLICO ALVO	AGENTES COMUNITÁRIOS DE SAÚDE
	DURAÇÃO	30 MINUTOS
	PARTICIPANTES	10
23/mar	TEMA	PETI-PROGRAMA DE ERRADICAÇÃO DO TRABALHO INFANTIL- SMS
	OBJETIVO	CONSCIENTIZAR SOBRE O TRABALHO INFANTIL
	PUBLICO ALVO	PROFISSIONAL DE SAÚDE
	DURAÇÃO	3 HORAS
	PARTICIPANTES	ENFERMEIRO
23/mar	TEMA	OVÁRIO POLICÍSTICO-TREINAMENTO INTERNO
	OBJETIVO	CAPACITAR EQUIPE SOBRE A DOENÇA PARA ORIENTAR AS USUÁRIAS CADASTRADAS
	PUBLICO ALVO	AGENTES COMUNITÁRIOS DE SAÚDE
	DURAÇÃO	30 MINUTOS
	PARTICIPANTES	12
30/mar	TEMA	TENSÃO PRE MENSTRUAL- TREINAMENTO INTERNO
	OBJETIVO	CAPACITAR EQUIPE SOBRE A TPM PARA ORIENTAR AS USUÁRIAS CADASTRADAS
	PUBLICO ALVO	AGENTES COMUNITÁRIOS DE SAÚDE
	DURAÇÃO	30 MINUTOS
	PARTICIPANTES	9



# CENTRO DE ESTUDOS E PESQUISAS "DR. JOÃO AMORIM"



Organização Social

Gestão de Saúde

CONTRATO DE GESTÃO nº 42/2012 - UBS /USF  
DESENVOLVIMENTO DAS AÇÕES E SERVIÇOS DE SAÚDE

		TOYAMA
02/mar	TEMA	SIAB - AVALIAÇÃO ESTATÍSTICA E EPIDEMIOLÓGICA - INSTITUCIONAL
	OBJETIVO	VERIFICAR O CUMPRIMENTO DE METAS E OS DADOS EPIDEMIOLÓGICOS
	PUBLICO ALVO	ENFERMEIRA
	DURAÇÃO	2 HORAS
	PARTICIPANTES	1
03/mar	TEMA	O QUE É SINTOMÁTICO RESPIRATÓRIO- TREINAMENTO INTERNO
	OBJETIVO	ORIENTAR A EQUIPE QUANTO A BUSCA POR SINTOMÁTICO RESPIRATÓRIO
	PUBLICO ALVO	GERAL
	DURAÇÃO	1 HORA
	PARTICIPANTES	8
04/mar	TEMA	ENDOMETRIOSE-TREINAMENTO INTERNO
	OBJETIVO	ORIENTAR A EQUIPE SOBRE A DOENÇA
	PUBLICO ALVO	GERAL
	DURAÇÃO	30 MINUTOS
	PARTICIPANTES	9
09/mar	TEMA	COLETA LABORATORIAL- INSTITUCIONAL
	OBJETIVO	ATUALIZAR EQUIPE SOBRE O PROCEDIMENTO DE COLETA LABORATORIAL, FLUXO DE ENTREGA DE MATERIAL E PREPAROS
	PUBLICO ALVO	EQUIPE DE ENFERMAGEM
	DURAÇÃO	2 HORAS
	PARTICIPANTES	ENFERMEIRA
10/mar	TEMA	REUNIÃO MENSAL- EQUIPE MÉDICA- INSTITUCIONAL
	OBJETIVO	REALIZADO ORIENTAÇÃO COM OS PROFISSIONAIS MÉDICOS DA USFs SOBRE: DENGUE, VIRÚZ ZIKA, CHIKUNGUNYA, METAS A SEREM CUMPRIDAS
	PUBLICO ALVO	MÉDICOS DAS USFs
	DURAÇÃO	2 HORAS
	PARTICIPANTES	MÉDICO
10/mar	TEMA	COMO PREVENIR A OSTEOPOROSE-TREINAMENTO INTERNO
	OBJETIVO	ORIENTAR A EQUIPE SOBRE A PREVENÇÃO DA DOENÇA
	PÚBLICO ALVO	GERAL
	DURAÇÃO	1 HORA
	PARTICIPANTES	7
17/mar	TEMA	IMPORTÂNCIA DO CÁLCIO NA ALIMENTAÇÃO-TREINAMENTO INTERNO
	OBJETIVO	ORIENTAR EQUIPE SOBRE A IMPORTÂNCIA DA ALIMENTAÇÃO RICA EM CÁLCIO
	PUBLICO ALVO	GERAL
	DURAÇÃO	1 HORA
	PARTICIPANTES	9
18/mar	TEMA	OVÁRIO POLICÍSTICO-TREINAMENTO INTERNO
	OBJETIVO	ORIENTAR EQUIPE SOBRE A DOENÇA
	PÚBLICO ALVO	GERAL
	DURAÇÃO	30 MINUTOS
	PARTICIPANTES	7
18/mar	TEMA	TENSÃO PRE MENSTRUAL-TREINAMENTO INTERNO
	OBJETIVO	ORIENTAR EQUIPE SOBRE SINTOMATOLOGIA E PREVENÇÃO
	PUBLICO ALVO	GERAL
	DURAÇÃO	30 MINUTOS
	PARTICIPANTES	7
29/mar	TEMA	SAUDE MENTAL - REALIZADO POR SMS
	OBJETIVO	ORIENTAR SOBRE ESCUTA QUALIFICADA E ACOLHIMENTO E TRANSTORNOS DE ANSIEDADE
	PÚBLICO ALVO	MÉDICOS/ENFERMEIROS/DENTISTAS
	DURAÇÃO	4 HORAS
	PARTICIPANTES	ENFERMEIRA



# CENTRO DE ESTUDOS E PESQUISAS "DR. JOÃO AMORIM"



## Organização Social

## Gestão de Saúde

CONTRATO DE GESTÃO nº 42/2012 - UBS /USF  
DESENVOLVIMENTO DAS AÇÕES E SERVIÇOS DE SAÚDE

### c) Plano de Educação Continuada:

Definiu-se que o Plano de Educação Continuada seria realizado em consenso com a Secretaria Municipal de Saúde. Para tanto, havia reunião agendada para dia 17/02/2016 para elaboração do plano anual.

Não foi possível para a SMS comparecer à reunião agendada, sendo esta então, realizada unilateralmente com posterior discussão junto à SMS dos temas considerados como necessários.

### d) Acompanhamento gerencial médico:

Conforme tabela abaixo, realizada visita de supervisão médica e acompanhamento às USF, onde foram discutidos assuntos pertinentes ao atendimento médico, suas metas, as particularidades regionais e as dificuldades técnicas vividas momentaneamente.

DATA	HORÁRIO	UNIDADE	AÇÃO
15	09:00	USF Toyama	Visitação Médica de Suporte Técnico
28	08:45	USF Novo Horizonte	Visitação Médica de Suporte Técnico
30	10:00	USF Toyama	Visitação Médica de Suporte Técnico

### e) Acompanhamento assistencial – administrativo :

Realizada visita técnica assistencial de acompanhamento no dia 15/03/2016 à USF Toyama para verificação global da Unidade.

### f) Participação dos ACS's no mutirão contra a dengue nos dias 9,12 e 19/03.

### g) Revisão de protocolo de Saúde da Mulher em 9,12 e 19/03 conforme solicitação da Secretaria Municipal de Saúde.

## 5. MANUTENÇÃO

SERVIÇOS DE MANUTENÇÃO	
mar/16	
UNIDADES	DESCRIÇÃO
USF NOVO HORIZONTE	Retirada e reinstalação dos ventiladores da unidade para limpeza;
	Limpeza de todas as placas de identificação das salas;
	Pintura de três portas batentes da unidade;
	Manutenção preventiva elétrica e hidráulica;
	Troca de reator 2x240 wts em banheiro feminino de deficientes;
	Manutenção em suporte de pé da cadeira de rodas;
	Troca de duas lâmpadas 20 wts;
	Revisão e manutenção elétrica, hidráulica e em quadro de energia (QL central).
USF TOYAMA	Troca de torneira de bebedouro da copa.
PACS	Troca de vidro em vestiário masculino;
	Limpeza de caixa de gordura;
	Retirada e reinstalação dos ventiladores da unidade para limpeza (8 peças);
	Troca de cano inox de chuveiro danificado por furto à unidade;
	Troca de flexível de vaso sanitário do banheiro masculino;
	Abertura de porta de guarita, devido à perda de chaves;
	Instalação de clindro da chave;
Fixação de arandela em muro.	