

Proc. nº 9.241/2023  
Chamamento Público nº 3/2025

**CENTRO DE ESTUDOS E PESQUISAS  
"DR. JOÃO AMORIM"**

**Relatório Assistencial**

**UNICA JUNDIAPEBA E UNICA FISIOTERAPIA**

**Contrato de Gestão 57/2025**

**Anual 2025**

**Responsável pela Instituição  
MÁRIO SANTORO JÚNIOR**

**Responsáveis pela elaboração:**

**Priscilla Barrotti, Monniz Ingrid Faustino Bispo e Michelle Valéria**

SMSBE Nº 2, DE 22 DE JULHO DE 2025  
Data de publicação: 28 de julho de 2025  
Finalização da Vigência em: 28 de julho de 2027



**Siga nossas  
Mídias Sociais**  
f @ in v CEJAMOficial

## SUMÁRIO

<b>1. MENSAGEM DO GESTOR</b>	<b>3</b>
<b>2. NOSSA HISTÓRIA</b>	<b>3</b>
2.1. LINHA DO TEMPO DA UNIDADE/CONTRATO	3
<b>3. MODELO DE GESTÃO</b>	<b>6</b>
3.1. IDENTIDADE ORGANIZACIONAL	6
3.2. PLANEJAMENTO ESTRATÉGICO INSTITUCIONAL	7
3.3. ORGANOGRAMA DA UNIDADE	8
<b>4. OBJETO DO CONTRATO</b>	<b>9</b>
<b>5. QUEM ATENDEMOS</b>	<b>9</b>
5.1. CARTEIRA/CARDÁPIO SERVIÇOS DA UNIDADE;	9
5.2. REDE DE ATENÇÃO ESPECIALIZADA (RAE);	11
5.3. POPULAÇÃO ATENDIDA;	11
5.4. PERFIL EPIDEMIOLÓGICO E DE ATENDIMENTO;	12
<b>6. GESTÃO DE PESSOAS</b>	<b>16</b>
<b>7. ATIVIDADES ASSISTENCIAIS</b>	<b>17</b>
7.1. AÇÕES DESENVOLVIDAS / MACROPROCESSOS	17
7.2. CAPACITAÇÕES REALIZADAS	17
<b>8. RESULTADOS / METAS ALCANÇADAS (PREVISTO VERSUS REALIZADO)</b>	<b>25</b>
8.1. RESULTADOS QUANTITATIVOS	25
8.2. RESULTADOS QUALITATIVOS	52
<b>9. ATIVIDADES DE DESTAQUE ANUAL</b>	<b>70</b>
<b>10. FINANCEIRO</b>	<b>71</b>
<b>11. ANEXOS</b>	<b>83</b>

## 1. MENSAGEM DO GESTOR

O presente relatório tem a finalidade de apresentar o resultado do ano de 2025 das unidades especializadas, referente ao serviço executado conforme contrato de gestão firmado entre a Prefeitura de Mogi das Cruzes e o Centro de Estudos e Pesquisas Dr. João Amorim - CEJAM, apresentando os indicadores quantitativos, qualitativos e financeiros. Os serviços gerenciados pelo presente contrato C.G. 57/2025, referem-se aos seguintes equipamentos: Unidade Clínica Ambulatorial "Dr. Arthur Domingos Fais" e UNICA Fisioterapia e Reabilitação - "Dr. Aristides Cunha Filho"

## 2. NOSSA HISTÓRIA

### 2.1. LINHA DO TEMPO DA UNIDADE/CONTRATO

A UNICA - Unidade Clínica Ambulatorial "Dr. Arthur Domingos Fais", pertence ao conjunto de Equipamentos de Saúde que compõem o SIS - Sistema Integrado de Saúde do Município de Mogi das Cruzes - SP. É um Centro de Especialidades Médicas voltado ao diagnóstico e tratamento e tem como objetivo complementar e apoiar ações da Atenção Básica na assistência em saúde oferecida pelo Sistema Único de Saúde - SUS no Município de Mogi das Cruzes.

Inaugurada em 04/02/2012, implantada na Rua Prof.<sup>a</sup> Lucinda Bastos, 1769 - Jundiapéba - Mogi das Cruzes - SP, com quase dois mil metros quadrados de área construída, distribuídos em três blocos: Ambulatório, Academia da Terceira Idade (ATI) e Bloco Cirúrgico. São mais de 50 salas para consultórios, procedimentos de enfermagem, exames, procedimentos cirúrgicos, farmácia, auditório, entre outros. A UNICA é uma unidade municipal gerenciada pelo CEJAM - Centro de Estudos e Pesquisa Dr. João Amorim, através do contrato de gestão firmado com a Secretaria Municipal de Saúde da Prefeitura Municipal de Mogi das Cruzes que tem por objetivo a operacionalização, apoio e execução do gerenciamento de atividades e serviços de saúde.

## CEJAM em Mogi das Cruzes

UNICA Jundiapéba

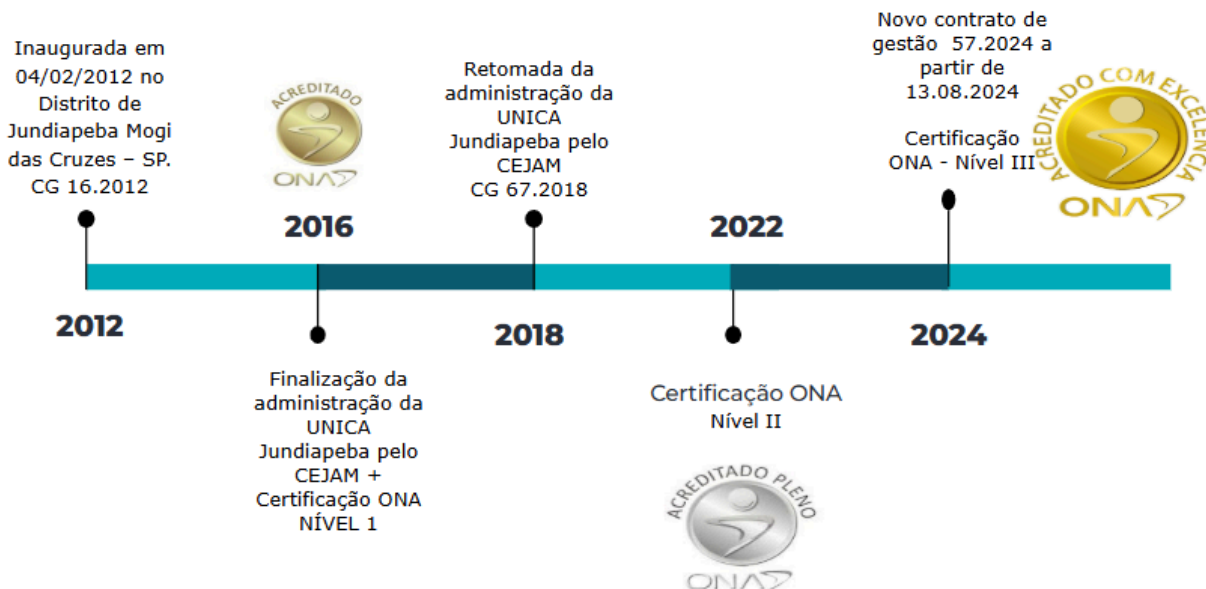

UNICA Fisioterapia e Reabilitação foi Inaugurada em 20/09/2016 e sob a gestão desta Instituição a partir de 05/10/2019, inicialmente com endereço à Rua Francisco Affonso De Melo, s/n, Vila Bras Cubas, Mogi das Cruzes - SP e em 15/09/2023 transferida para o CIAS - Complexo Integrado de Atendimento à Saúde que conta com mais de 3 mil metros quadrados de construção, com salas de cinesioterapia, mecanoterapia, eletroterapia, termoterapia, fisioterapia respiratória, pilates, oficina de artesanato, oficina de informática, academia de musculação, dança, ginástica e hidrogenástica.

A UNICA Fisioterapia e Reabilitação oferece atendimento completo para maiores de 60 anos. Sua estrutura valoriza humanização e acessibilidade, com equipe de atendimento multiprofissional, como fisioterapeutas, nutricionista e educadores físicos, que atuam em duas frentes de atuação. A Fisioterapia e Reabilitação é direcionada para pacientes com limitações físico-motoras, enquanto a Promoção da Saúde oferece atividades físicas monitoradas para melhorias na qualidade de vida, bem como as atividades lúdicas que são as oficinas de artesanato e informática.

## CEJAM em Mogi das Cruzes

UNICA Fisioterapia e Reabilitação

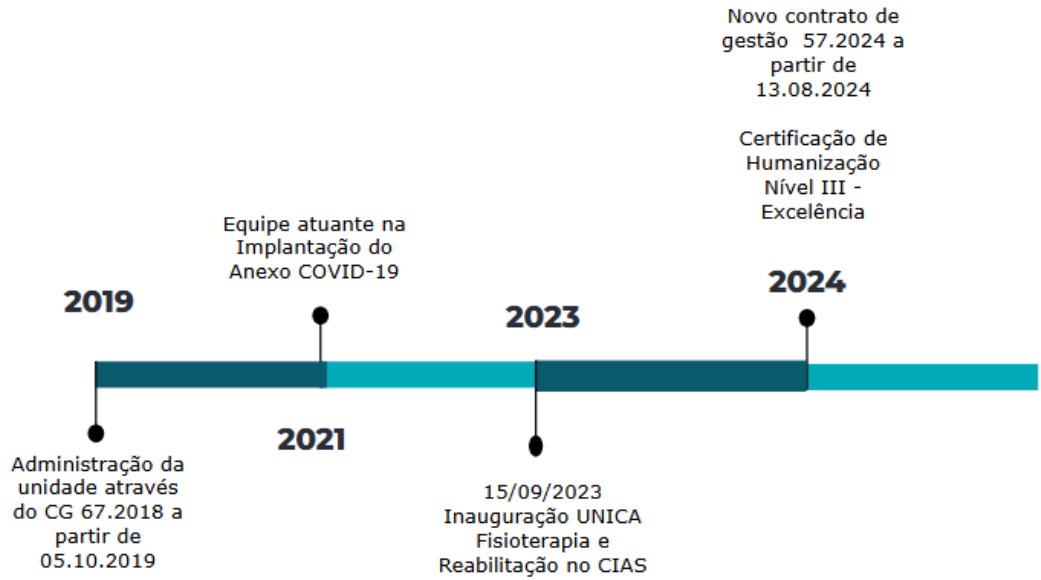

### 3. MODELO DE GESTÃO

#### 3.1. IDENTIDADE ORGANIZACIONAL

O Centro de Estudos e Pesquisas “Dr. João Amorim” - CEJAM é uma entidade sem fins lucrativos fundada em 20 de maio de 1991 por um grupo de médicos, advogados e profissionais de saúde do Hospital Pérola Byington - Centro de Referência da Saúde da Mulher e de Nutrição, Alimentação e Desenvolvimento Infantil – CRSMNADI para dar apoio àquela Instituição.

Seu nome é uma homenagem ao Dr. João Amorim, médico obstetra, um dos seus fundadores e 1º Diretor Clínico do Hospital Pérola Byington, com ampla experiência na administração em saúde.

Atualmente, o CEJAM conta com mais de 120 serviços e programas de saúde nos municípios de São Paulo, Mogi das Cruzes, Rio de Janeiro, Peruíbe, Cajamar e Campinas, sendo uma Instituição de excelência no apoio ao Sistema Único de Saúde (SUS).

#### **Visão**

“Ser a melhor instituição nacional na gestão de saúde populacional”.

#### **Missão**

“Ser instrumento transformador da vida das pessoas por meio de ações de promoção, prevenção e assistência à saúde”

#### **Valores**

- Valorizamos a vida;
- Estimulamos a cidadania;
- Somos éticos;
- Trabalhamos com transparência;
- Agimos com responsabilidade social;
- Somos inovadores;
- Qualificamos a gestão.

### Pilares Estratégicos

- Humanização;
- Atenção à Saúde;
- Equipe Multidisciplinar;
- Geração e Disseminação de Conhecimento;
- Tecnologia da Informação;
- Ecossistema em Saúde.

### Lema

“Prevenir é Viver com Qualidade”

### 3.2. PLANEJAMENTO ESTRATÉGICO INSTITUCIONAL



Classificação da Informação: Uso Interno  
DIN.ADM.CEGISS.QA.079.001

### 3.3. ORGANOGRAMA DA UNIDADE

## Organograma UNICA Jundiapéba

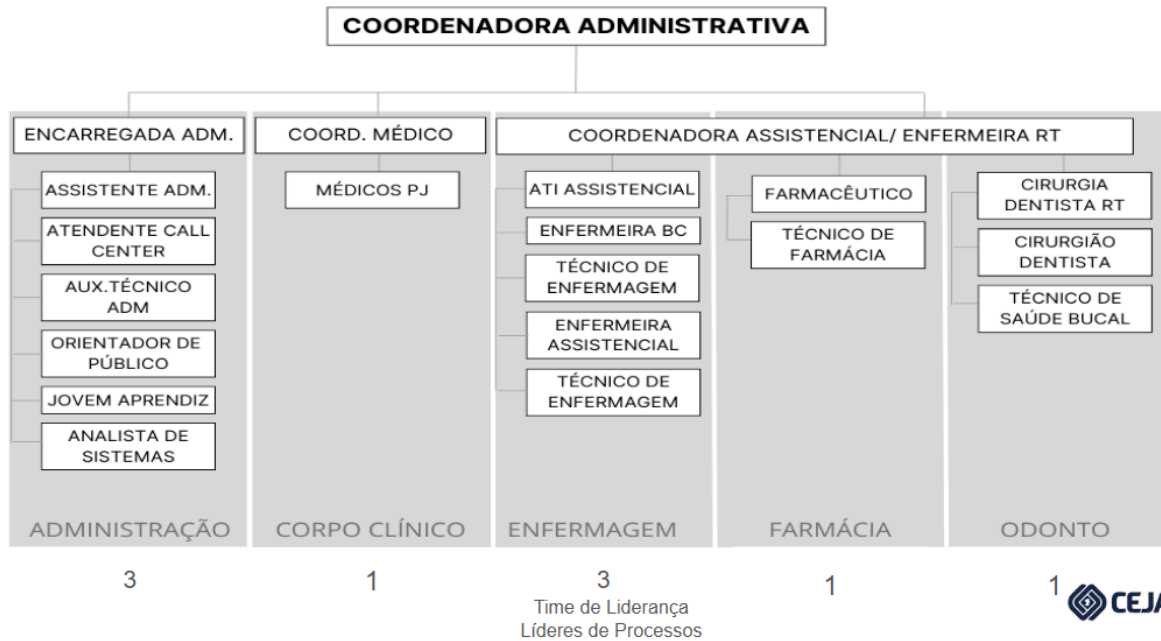

## Organograma UNICA Fisioterapia e Reabilitação

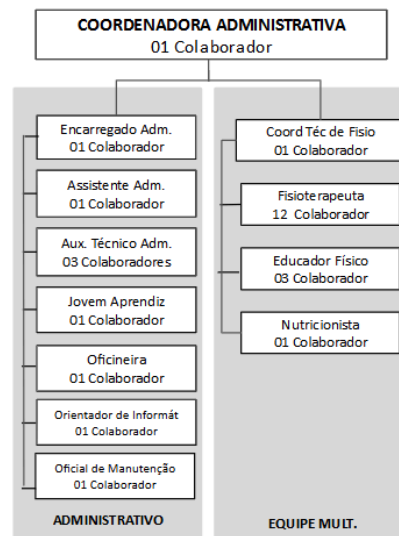

### UNICA Fisioterapia e Reabilitação – ESTRUTURA ORGANIZACIONAL

APLICAÇÃO: UNIDADE DE SAÚDE  
ATUALIZAÇÃO: 18/02/2025

Time de Liderança  
Líderes de Processos

Classificação da Informação: Uso Interno  
DIN.ADM.CEGISS.QA.079.001

#### 4. OBJETO DO CONTRATO

A operacionalização, “**Gestão de Serviços de Saúde, Gerenciamento e Operacionalização das Unidades e Serviços – UNICA - Unidade Clínica Ambulatorial De Especialidade de Jundiapéba e UNICA - Fisioterapia e Reabilitação**” em conformidade com os Anexos Técnicos que integram o contrato de gestão, as normas definidas no Edital de Chamamento Público nº 001/2018 referente ao CG 67/2018 e Edital de Chamamento Público nº 003/2025 referente ao CG 57/2025, bem como seus anexos, assegurando assistência universal e gratuita à população.

- Gerir, operacionalizar e executar serviços de saúde
- Apoiar a gestão de serviços de saúde
- Alcançar uma gestão aberta e integrada
- Cumprir resultados e prestar serviços de qualidade à população
- Desenvolver ações e serviços de saúde
- Contratar e qualificar profissionais de saúde
- Gerenciar atividades, escalas, relatórios e projetos
- Capacitar e treinar colaboradores
- Supervisionar atividades

#### 5. QUEM ATENDEMOS

##### 5.1. CARTEIRA/CARDÁPIO SERVIÇOS DA UNIDADE;

##### UNICA Jundiapéba

Serviços Especializados - Consultas e Avaliações

- Consulta na Especialidade Vascular
- Consulta na Especialidade Mastologia
- Consulta na Especialidade Cardiologia
- Consulta na Especialidade Urologia
- Consulta na Especialidade Dermatologia
- Consulta na Especialidade Endocrinologia adulto e pediátrica
- Consulta na Especialidade Gastroclínica
- Consulta na Especialidade Geriatria
- Consulta na Especialidade Neurologia adulto e pediátrica
- Consulta na Especialidade Otorrinolaringologia
- Consulta na Especialidade Reumatologia
- Consulta na Especialidade Cirurgia Geral
- Consulta na Especialidade Pneumologia
- Consulta na Especialidade Fonoaudiologia
- Consulta na Especialidade Psiquiatria

Classificação da Informação: Uso Interno  
DIN.ADM.CEGISS.QA.079.001

Pág. 9 de 84

### **Serviços Especializados - Exames e Procedimentos**

- Exames Audiológicos
- Mamografia
- Ultrassonografia de mama
- Ultrassonografia transvaginal
- Ultrassonografia transretal
- Ultrassonografia de tireoide
- Ultrassonografia de abdomen
- Ultrassonografia com doppler geral
- Punção aspirativa de mama com agulha grossa - PAAG
- Punção aspirativa de mama com agulha fina - PAAF
- Ecocardiograma
- Teste Ergométrico
- Holter
- Mapa
- Eletroencefalograma para pacientes acima de 06 (seis) anos de idade
- Eletroneuromiografia
- Eletroneuromiografia
- Nasofibrolaringoscopia
- Espirometria

### **Serviços Especializados - Procedimentos Cirúrgicos**

- Procedimentos em Urologia
- Procedimentos em Cirurgia Geral
- Procedimentos em Dermatologia
- Procedimentos em Mastologia
- Procedimentos em Vascular
- Procedimentos em Otorrinolaringologista
- Procedimentos em Anestesiologia - suporte cirúrgico

### **Serviços da Atenção Básica/Multiprofissional**

- Consultas na especialidade de Odontologia (triagem e pós-operatório)
- Cirurgias na especialidade de Odontologia
- Consultas na especialidade de Nutrição - Primeira consulta/retorno
- Grupos Educativos (nutricionista)
- Consultas/Avaliação na Especialidade de Fisioterapia
- Aulas de Educador Físico

## **UNICA FISIOTERAPIA**

### **Fisioterapia e Reabilitação**

- Atendimento individualizado/consulta
- Atendimento fisioterápico - reabilitação
- Atendimento em grupos de até 15 alunos

### **Promoção à saúde**

- Atividade física - academia/dança
- Atividade aquática - hidroginástica
- Práticas de pilates\* (CG 57/2025)
- Atividade Lúdica - Artesanato e Informática

### **Nutrição e Dietética**

- Atendimento e orientação nutricional - primeira consulta
- Atendimento e orientação nutricional - retorno
- Atividades em grupos educativos

## **5.2. REDE DE ATENÇÃO ESPECIALIZADA (RAE);**

A Atenção Especializada consiste no conjunto de ações e serviços da atenção secundária (serviços de apoio diagnóstico e terapêutico e serviços médicos ambulatoriais), que são práticas e técnicas assistenciais articuladas organizada sobretudo de forma hierarquizada e regionalizada, sendo integrante estratégico da Rede de Atenção à Saúde, operacionalizado em articulação e em sintonia com a Atenção Básica e estabelecendo sistema de referência e contrarreferência com o objetivo de dar continuidade da assistência de acordo com as necessidades de saúde da população.

## **5.3. POPULAÇÃO ATENDIDA;**

Atendimento exclusivo aos usuários do SUS residentes do Município de Mogi das Cruzes/SP, na Gestão de serviços de saúde, Gerenciamento e Operacionalização das unidades e serviço - UNICA Clínica Ambulatorial de Especialidades de Jundiapéba e UNICA Fisioterapia e Reabilitação.

## 5.4. PERFIL EPIDEMIOLÓGICO E DE ATENDIMENTO;

### UNICA Jundiapéba

#### Ambulatório

Cardiologia	HIPERTENSÃO ESSENCIAL (PRIMÁRIA) ANGINA PECTORIS COM ESPASMO DOCUMENTADO
Cirurgia Geral	AFECÇÕES DA PELE E DO TECIDO SUBCUTÂNEO, NÃO ESPECIFICADOS CISTO FOLICULAR, NÃO ESPECIFICADO DA PELE E DO TECIDO SUBCUTÂNEO
Dermatologia	AFECÇÕES DA PELE E DO TECIDO SUBCUTÂNEO, NÃO ESPECIFICADOS ACNE VULGAR
Endocrinologia	OUTROS TIPOS ESPECIFICADOS DE DIABETES MELLITUS - SEM COMPLICAÇÕES TRANSTORNO NÃO ESPECIFICADO DA TIREÓIDE
Gastrologia	DOENÇA DE REFLUXO GASTROESOFÁGICO DUODENITE
Geriatria	EXAME MÉDICO GERAL HIPERTENSÃO ESSENCIAL (PRIMÁRIA)
Mastologia	NÓDULO MAMÁRIO NÃO ESPECIFICADO TRANSTORNO DA MAMA NÃO ESPECIFICADO
Neurologia	EPILEPSIA CEFALÉIA
Otorrino	RINITE ALÉRGICA DEVIDA A PÓLEN CERUME IMPACTADO
Urologia	HIPERPLASIA DA PRÓSTATA CALCULOSE DO RIM
Vascular	VARIZES DOS MEMBROS INFERIORES SEM ÚLCERA OU INFLAMAÇÃO VARIZES DOS MEMBROS INFERIORES
Reumatologia	DOR ARTICULAR ARTRITE REUMATÓIDE NÃO ESPECIFICADA
Pneumologia	INFECÇÃO POR CORONAVÍRUS DE LOCALIZAÇÃO NÃO ESPECIFICADA DOENÇA PULMONAR OBSTRUTIVA CRÔNICA NÃO ESPECIALIZADA

% Perfil Epidemiológico - AMBULATÓRIO - UNICA- Jundiapéba

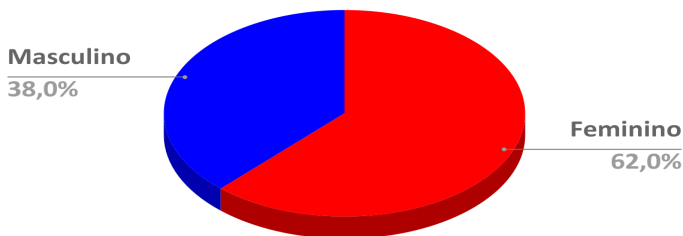

% Faixa Etária - AMBULATÓRIO- UNICA Jundiapéba

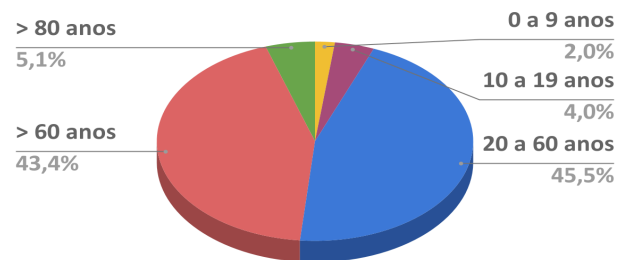

**% Perfil Epidemiológico - BLOCO CIRÚRGICO - UNICA Jundiapéba**

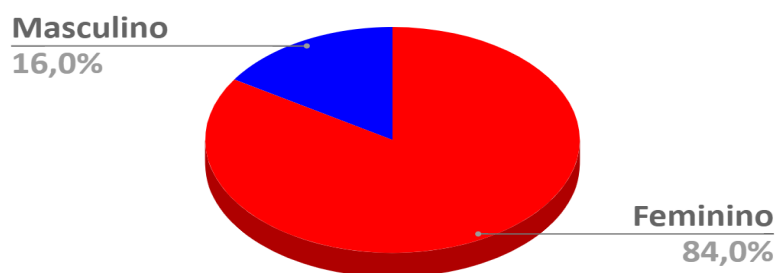

**% Faixa Etária - BLOCO CIRÚRGICO- UNICA Jundiapéba**

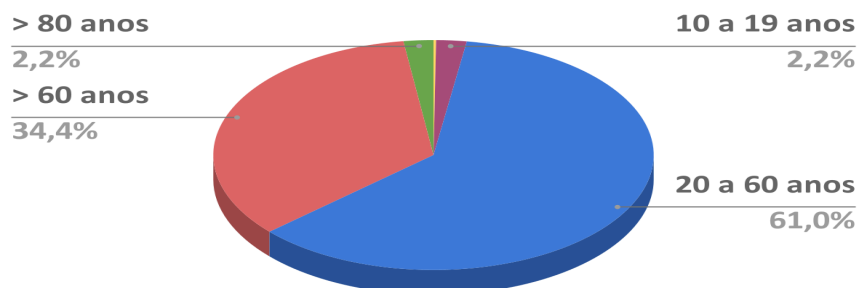

**Academia da Terceira Idade**

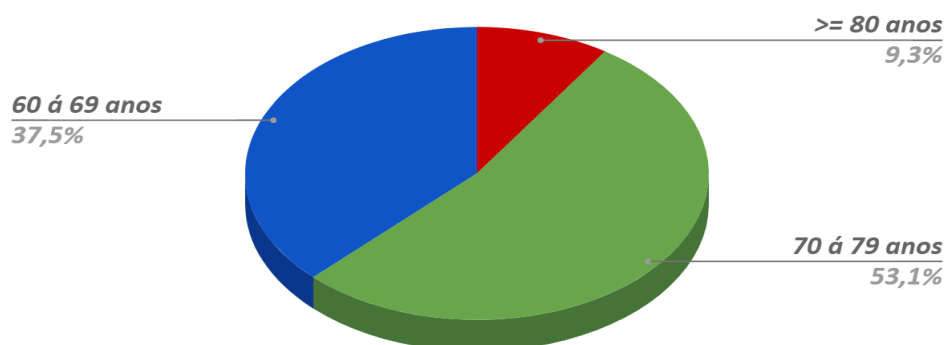
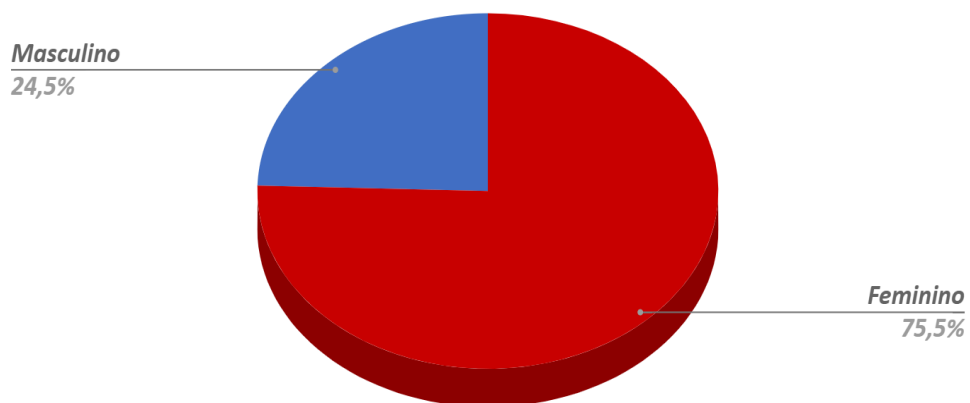

**UNICA Fisioterapia e Reabilitação:**

**PERFIL DO PACIENTE**

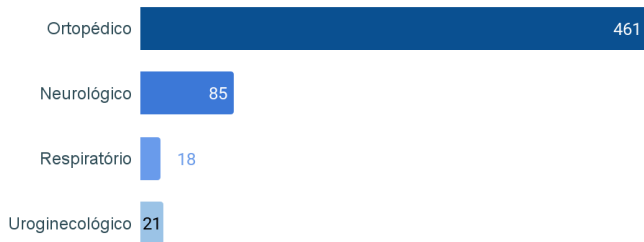

MASCULINO  
29,8%

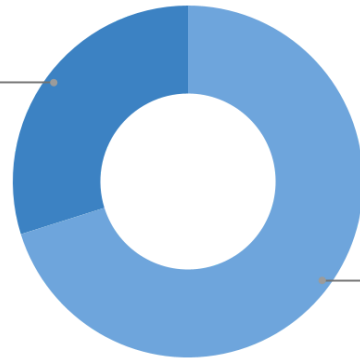

FEMININO  
70,2%

**Complexidade**



**FAIXA ETÁRIA**

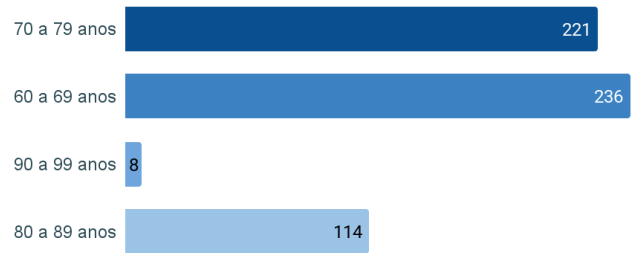

## 6. GESTÃO DE PESSOAS

### 6.1 QUADRO DE RH POR ATIVIDADE

UNIDADE DE SAÚDE		Contrato de Gestão 57.2024														BLOCO CIRÚRGICO				TOTAL								
		ADMINISTRAÇÃO														ASSISTENCIAL												
		hs	40	40	40	40	40	40	30	40	40	40	40	36	40	40	40	40	40		40	20	40	40	40	40		
PREVISTO	Unica Jundiapéba	01	01	01	09	01	00	01	00	03	01	04	01	01	08	01	01	00	02	01	02	02	04	01	01	02	01	50
	Unica Fisioterapia e Reabilitação	00	01	01	02	00	01	01	01	00	01	00	00	00	00	00	00	01	12	01	03	00	00	00	00	00	00	25
REALIZADO	Unica Jundiapéba	01	01	01	13	01	00	01	00	03	00	04	01	02	09	01	02	00	02	01	03	02	04	01	01	02	01	57
	Unica Fisioterapia e Reabilitação	00	01	01	03	00	01	01	01	01	01	00	00	00	00	00	00	01	13	01	04	00	00	00	00	00	00	29

#### Análise crítica

Os profissionais excedentes destinam-se à cobertura de ausências legais e eventuais dos colaboradores, tais como afastamentos por atestados médicos, férias, licenças e demais hipóteses previstas na legislação trabalhista vigente, assegurando a continuidade e a regularidade da prestação dos serviços assistenciais.

Tal previsão encontra respaldo nos itens 5.10 e 7.5 do Anexo I ao Contrato de Gestão nº 57/2025 (fls. 16 e 23), os quais estabelecem a obrigatoriedade de manutenção de equipe suficiente para garantia da execução integral das atividades pactuadas, sem prejuízo aos usuários do SUS, resguardando, ainda, a eficiência, a continuidade do serviço público e o cumprimento das metas assistenciais estabelecidas.

## 7. ATIVIDADES ASSISTENCIAIS

### 7.1. AÇÕES DESENVOLVIDAS / MACROPROCESSOS

Serviços Especializados - Consultas e Avaliações  
 Serviços Especializados - Exames e Procedimentos  
 Serviços Especializados - Procedimentos Cirúrgicos  
 Serviços da Atenção Básica/Multiprofissional  
 Fisioterapia e Reabilitação  
 Nutrição e Dietética  
 Promoção à saúde

### 7.2. CAPACITAÇÕES REALIZADAS

Foram realizadas reuniões e treinamentos internos na unidade de acordo com a necessidade do serviço. Segue abaixo as atividades de Educação Continuada e Educação Permanente conforme descritas na tabela abaixo:

UNIDADE	SOLICITANTE	CURSO / TREINAMENTO	PÚBLICO ALVO (ÁREA PROFISSIONAL)	DATA DE INÍCIO
UNICA JUNDIAPEBA	COMISSÃO DE GERENCIAMENTO DE RISCO	META 04 - SEGURANÇA DO PACIENTE	GERAL	02/01/2025
UNICA JUNDIAPEBA	SMS	ATUALIZAÇÃO DE ORIENTAÇÕES E PREPAROS - EXAMES LABORATORIAIS	ÁREA ADMINISTRATIVA	18/01/2025
UNICA JUNDIAPEBA	SMS	ATUALIZAÇÃO FLUXO PARA TERMO DE RM	ÁREA ADMINISTRATIVA	17/01/2025
UNICA JUNDIAPEBA	SMS	ATUALIZAÇÃO FLUXO E ENDEREÇO DA RAPS - REDE DE ATENÇÃO PSICOSSOCIAL	ÁREA ADMINISTRATIVA	19/01/2025
UNICA JUNDIAPEBA	ENFERMAGEM	APARELHO MEDIDOR DE GLICEMIA	ASSISTENCIAL	19/01/2025
UNICA JUNDIAPEBA	COMISSÃO DE GERENCIAMENTO DE RISCO	META 04 E 05 - SEGURANÇA DO PACIENTE	GERAL	19/01/2025
UNICA JUNDIAPEBA	COMISSÃO DE GERENCIAMENTO DE RISCO	CARTILHA - CONHEÇA O PROCESSO DE ACREDITAÇÃO	GERAL	01/02/2025
UNICA JUNDIAPEBA	FARMÁCIA	DESCARTE DE MEDICAMENTOS	ASSISTENCIAL	22/02/2025

UNICA JUNDIAPEBA	COMISSÃO DE CCIRAS	PARAMENTAÇÃO E DESPARAMENTAÇÃO DE EPI'S	ASSISTENCIAL	29/02/2025
UNICA JUNDIAPEBA	COMISSÃO GER	TREINAMENTO - COMISSÃO GERENCIAMENTO DE RISCO - PROTOCOLOS GERENCIADOS	GERAL	06/03/2025
UNICA JUNDIAPEBA	ADMINISTRATIVO	TREINAMENTO - PROGRAMA DE EDUCAÇÃO CONTINUADA - PEC	GERAL	27/03/2025
UNICA JUNDIAPEBA	ADMINISTRATIVO	TREINAMENTO - CENTRAL DE LIBRAS	GERAL	27/03/2025
UNICA JUNDIAPEBA	ENFERMAGEM	ORIENTAÇÃO PARA EQUIPE SOBRE OS CUIDADOS DA REALIZAÇÃO DO CURATIVO	ASSISTENCIAL	01/04/2025
UNICA JUNDIAPEBA	COMISSÃO DE GERENCIAMENTO DE RISCO	LAVAGEM DOS ALIMENTOS E HIGIENIZAÇÃO DAS MÃOS	ASSISTENCIAL	21/05/2025
UNICA JUNDIAPEBA	COMISSÃO DE GERENCIAMENTO DE RISCO	ABERTURA DE INCIDENTES	ASSISTENCIAL	17/05/2025
UNICA JUNDIAPEBA	COMISSÃO DE GERENCIAMENTO DE RISCO	ABERTURA DE INCIDENTES	ASSISTENCIAL	23/05/2025
UNICA JUNDIAPEBA	INSTITUIÇÃO CEJAM	PROTOCOLO DOR TORÁCICA	ASSISTENCIAL	17/06/2025
UNICA JUNDIAPEBA	SMS	ANESTESIA ODONTOLÓGICA	ODONTO	24/06/2025
UNICA JUNDIAPEBA	SCIRAS	TREINAMENTO - ABERTURA CORRETA DE EVENTOS ADVERSOS	ASSISTENCIAL	31/07/24
UNICA JUNDIAPEBA	ENFERMAGEM	PROTOCOLO DE DOR TORÁCICA	ASSISTENCIAL	15/08/24
UNICA JUNDIAPEBA	ADMINISTRATIVO	TREINAMENTO ARQUIVAMENTO	ADMINISTRATIVO	23/08/2025
UNICA JUNDIAPEBA	ADMINISTRATIVO	ALINHAMENTO FLUXOS E ROTINAS ADM	ADMINISTRATIVO	23/08/2025
UNICA JUNDIAPEBA	ADMINISTRATIVO	UTILIZAÇÃO DA FERRAMENTA COMUNICADOR	ADMINISTRATIVO	20/08/2025
UNICA JUNDIAPEBA	COORDENAÇÃO UNICA	TREINAMENTO PROTOCOLO ATI	ÁREA ADMINISTRATIVA	26/09/2025
UNICA JUNDIAPEBA	INSTITUCIONAL	TREINAMENTO PARADIGMA - CONTRATOS	ÁREA ADMINISTRATIVA	11/09/2025
UNICA JUNDIAPEBA	GERENCIAMENTO DE RISCO	ABERTURA DE EVENTOS ADVERSOS	ASSISTENCIAL	17/09/2025
UNICA JUNDIAPEBA	GERENCIAMENTO DE RISCO	MAPEAMENTO DE RISCO DA FARMACIA	ASSISTENCIAL	18/09/2025
UNICA JUNDIAPEBA	COORDENAÇÃO UNICA	3 MARCADORES	ÁREA ADMINISTRATIVA	05/09/2025

Classificação da Informação: Uso Interno  
DIN.ADM.CEGISS.QA.079.001

Pág. 18 de 84

UNICA JUNDIAPEBA	GERENCIAMENTO DE RISCO	VERIFICAÇÃO CORRETA DA TEMPERATURA DA GELADEIRA	ASSISTENCIAL	10/09/2025
UNICA JUNDIAPEBA	COORDENAÇÃO UNICA	UTILIZAÇÃO DA PLATAFORMA ZENKLUB	GERAL	17/09/2025
UNICA JUNDIAPEBA	COORDENAÇÃO ADMINISTRATIVA	TREINAMENTO ACREDITAÇÃO ONA	ASSISTENCIAL	08/10/2025
UNICA JUNDIAPEBA	COORDENAÇÃO ADMINISTRATIVA	TREINAMENTO ACREDITAÇÃO ONA	ÁREA ADMINISTRATIVA	08/10/2025
UNICA JUNDIAPEBA	COMISSÃO DE ESG	TREINAMENTO SOBRE PESO DE LIXO	ÁREA ADMINISTRATIVA	15/10/2025
UNICA JUNDIAPEBA	COORDENAÇÃO ADMINISTRATIVA	TREINAMENTO DO SIGSS		17/10/2025
UNICA JUNDIAPEBA	COORDENAÇÃO ADMINISTRATIVA	TREINAMENTO ATI	ÁREA ADMINISTRATIVA	18/10/2025
UNICA JUNDIAPEBA	COORDENAÇÃO ADMINISTRATIVA	TREINAMENTO UNIDADE DE NEGÓCIO	ÁREA ADMINISTRATIVA	05/11/2025
UNICA JUNDIAPEBA	COORDENAÇÃO ADMINISTRATIVA	TREINAMENTO PLANO DE CONTINGÊNCIA	GERAL	06/11/2025
UNICA JUNDIAPEBA	FARMACÊUTICO	TREINAMENTO ONA	ASSISTENCIAL	05/11/2025
UNICA JUNDIAPEBA	SMS	TREINAMENTO SOROLOGIA PARA DENGUE	ASSISTENCIAL	18/11/2025
UNICA JUNDIAPEBA	COORDENAÇÃO ADM	ALINHAMENTOS DE ATUALIZAÇÃO NOS PROCESSO ATI	GERAL	05/12/2025
UNICA JUNDIAPEBA	COORDENAÇÃO ADM	PROCESSO VASECTOMIA	ASSISTENCIAL	05/12/2025
UNICA JUNDIAPEBA	COORDENAÇÃO ADM	PROCESSO VASECTOMIA	ÁREA ADMINISTRATIVA	05/12/2025
UNICA JUNDIAPEBA	COORDENAÇÃO ADM	ALINHAMENTO PLANISA/ IMPORTAÇÃO DE DADOS	ÁREA ADMINISTRATIVA	09/12/2025
UNICA JUNDIAPEBA	COORDENAÇÃO ASSISTENCIAL	TREINAMENTO LINHA DE CURATIVO: USO DE MATERIAIS, ORGANIZAÇÃO E META 5	ASSISTENCIAL	09/12/2025
UNICA JUNDIAPEBA	COORDENAÇÃO ASSISTENCIAL	ORGANIZAÇÃO DE ESTOQUE: ESTOQUE MÍNIMO, PEDIDOS DE FARMÁCIA.	ASSISTENCIAL	13/12/2025
UNICA JUNDIAPEBA	COORDENAÇÃO ASSISTENCIAL	ORGANIZAÇÃO DE ESTOQUE: ESTOQUE MÍNIMO, PEDIDOS DE FARMÁCIA.	ASSISTENCIAL	16/12/2025
UNICA JUNDIAPEBA	COORDENAÇÃO ADM	INTEGRAÇÃO	ÁREA ADMINISTRATIVA	26/12/2025

UNIDADE	ÁREA TÉCNICA	CURSO / TREINAMENTO	PÚBLICO ALVO (ÁREA PROFISSIONAL)	DATA DE INÍCIO
UNICA FISIOTERAPIA E REABILITAÇÃO	COMISSÃO AUDITORIA	TREINAMENTO E ORIENTAÇÕES DA UTILIZAÇÃO DO APLICATIVO ZENKLUB	ASSISTENCIAL/ÁREA ADMINISTRATIVA	15/01/2025
UNICA FISIOTERAPIA E REABILITAÇÃO	COMISSÃO SAÚDE DO COLABORADOR	TREINAMENTO CHECK LIST PARA COMISSÃO DE AUDITORIA	ASSISTENCIAL/ÁREA ADMINISTRATIVA	16/01/2025
UNICA FISIOTERAPIA E REABILITAÇÃO	COMITÊ SUSTENTABILIDADE	TREINAMENTO DESCARTE CORRETO DE RESÍDUOS	ASSISTENCIAL/ÁREA ADMINISTRATIVA	17/01/2025
UNICA FISIOTERAPIA E REABILITAÇÃO	CCIRAS	TREINAMENTO PERFURO CORTANTE	ASSISTENCIAL	17/01/2025
UNICA FISIOTERAPIA E REABILITAÇÃO	COMISSÃO SAÚDE DO COLABORADOR	JANEIRO BRANCO E ROXO - CAMPANHA DE CONSCIENTIZAÇÃO SOBRE HANSENÍASE E SAÚDE MENTAL	ASSISTENCIAL/ÁREA ADMINISTRATIVA	31/01/2025
UNICA FISIOTERAPIA E REABILITAÇÃO	COORDENAÇÃO ADM	TREINAMENTO E ALINHAMENTO DA PESQUISA DE SATISFAÇÃO - SAU	ASSISTENCIAL/ÁREA ADMINISTRATIVA	31/01/2025
UNICA FISIOTERAPIA E REABILITAÇÃO	CCIRAS	TREINAMENTO DE RECARGAS E DESPERDÍCIOS DO MULTIBAC	ASSISTENCIAL	07/02/2025
UNICA FISIOTERAPIA E REABILITAÇÃO	COORDENAÇÃO ADM	TREINAMENTO UNIDADE DE NEGÓCIO	ASSISTENCIAL/ÁREA ADMINISTRATIVA	10/02/2025
UNICA FISIOTERAPIA E REABILITAÇÃO	CCIRAS	TREINAMENTO DE LAVAGENS DAS MÃOS	ASSISTENCIAL/ÁREA ADMINISTRATIVA	10/02/2025
UNICA FISIOTERAPIA E REABILITAÇÃO	COMISSÃO AUDITORIA	TREINAMENTO DE CRIAÇÃO DE INDICADORES	ASSISTENCIAL/ÁREA ADMINISTRATIVA	19/02/2025
UNICA FISIOTERAPIA E REABILITAÇÃO	COMISSÃO SAÚDE DO COLABORADOR	TREINAMENTO E DINÂMICA PARA O AUTOCONHECIMENTO	ASSISTENCIAL/ÁREA ADMINISTRATIVA	21/02/2025
UNICA FISIOTERAPIA E REABILITAÇÃO	COMISSÃO SAÚDE DO COLABORADOR	TREINAMENTO E CONSCIENTIZAÇÃO SOBRE FIBROMIALGIA - LÚPUS - MAL DE ALZHEIMER E LEUCEMIA	ASSISTENCIAL/ÁREA ADMINISTRATIVA	25/02/2025
UNICA FISIOTERAPIA E REABILITAÇÃO	COMITÊ SUSTENTABILIDADE	TREINAMENTO E ORIENTAÇÃO SOBRE O USO DE COPOS E GARRAFAS	ASSISTENCIAL/ÁREA ADMINISTRATIVA	07/03/2025

UNICA FISIOTERAPIA E REABILITAÇÃO	COORDENAÇÃO ADM	TREINAMENTO ROTINAS ADMINISTRATIVAS / FLUXO DE ATENDIMENTO RECEPÇÃO	ASSISTENCIAL/ÁREA ADMINISTRATIVA	10/03/2025
UNICA FISIOTERAPIA E REABILITAÇÃO	COMISSÃO GERENCIAMENTO DE RISCO	TREINAMENTO NOTIFICAÇÕES DE EVENTOS ADVERSOS	ASSISTENCIAL/ÁREA ADMINISTRATIVA	10/03/2025
UNICA FISIOTERAPIA E REABILITAÇÃO	COMITÊ SUSTENTABILIDADE	ORIENTAÇÃO DO USO CONSCIENTE DO PAPEL SULFITE E REAPROVEITAMENTO COMO RASCUNHO - BLOQUINHO DIA DAS MULHERES	ASSISTENCIAL/ÁREA ADMINISTRATIVA	14/03/2025
UNICA FISIOTERAPIA E REABILITAÇÃO	COMISSÃO GERENCIAMENTO DE RISCO	TREINAMENTO CÓDIGO DE INTERCORRÊNCIA PARA TERCEIROS PAINEIRAS	ASSISTENCIAL/ÁREA ADMINISTRATIVA	18/03/2025
UNICA FISIOTERAPIA E REABILITAÇÃO	COMISSÃO SAÚDE DO COLABORADOR	CAPACITAÇÃO E TREINAMENTO MARÇO LILÁS - PREVENÇÃO DO CÂNCER DO COLO DO ÚTERO	ASSISTENCIAL/ÁREA ADMINISTRATIVA	18/03/2025
UNICA FISIOTERAPIA E REABILITAÇÃO	COMISSÃO SAÚDE DO COLABORADOR	TREINAMENTO POSTURAL - ALONGAMENTO	ASSISTENCIAL/ÁREA ADMINISTRATIVA	10/04/2025
UNICA FISIOTERAPIA E REABILITAÇÃO	CCIRAS	DINÂMICA DE TREINAMENTO DE PERFUROCORTANTES E RESÍDUOS INFECTO CONTAGIOSOS	ASSISTENCIAL	16/04/2025
UNICA FISIOTERAPIA E REABILITAÇÃO	COMISSÃO AUDITORIA	TREINAMENTO AUDITORIA DE PRONTUÁRIOS	ASSISTENCIAL/ÁREA ADMINISTRATIVA	16/04/2025
UNICA FISIOTERAPIA E REABILITAÇÃO	COMISSÃO GERENCIAMENTO DE RISCO	TREINAMENTO PARA APLICAÇÃO DO TESTE DE TUG	ASSISTENCIAL	24/04/2025
UNICA FISIOTERAPIA E REABILITAÇÃO	COMISSÃO AUDITORIA	TREINAMENTO MANUAL DE BOAS PRÁTICAS	ASSISTENCIAL/ÁREA ADMINISTRATIVA	08/05/2025
UNICA FISIOTERAPIA E REABILITAÇÃO	COMISSÃO SAÚDE DO COLABORADOR	31 DE MAIO DIA MUNDIAL SEM TABACO	ASSISTENCIAL/ÁREA ADMINISTRATIVA	19/05/2025
UNICA FISIOTERAPIA E REABILITAÇÃO	COORDENAÇÃO ADM	TREINAMENTO META X RECEPÇÃO 1° ACOLHIMENTO DO USUÁRIO	ÁREA ADMINISTRATIVA	23/05/2025
UNICA FISIOTERAPIA E REABILITAÇÃO	COMISSÃO GERENCIAMENTO DE RISCO	TREINAMENTO DE SITUAÇÕES CONFLITUOSAS	ASSISTENCIAL/ÁREA ADMINISTRATIVA	26/05/2025
UNICA FISIOTERAPIA E REABILITAÇÃO	COORDENAÇÃO ADM	TREINAMENTO FLUXO REGULAÇÃO	ÁREA ADMINISTRATIVA	12/06/2025

UNICA FISIOTERAPIA E REABILITAÇÃO	COMISSÃO AUDITORIA	TREINAMENTO MANUAL DE BOAS PRÁTICAS - REFEITÓRIO	ASSISTENCIAL/ÁREA ADMINISTRATIVA	13/06/2025
UNICA FISIOTERAPIA E REABILITAÇÃO	COMITÊ SUSTENTABILIDADE	TREINAMENTO APAGUE A LUZ	ASSISTENCIAL/ÁREA ADMINISTRATIVA	17/06/2025
UNICA FISIOTERAPIA E REABILITAÇÃO	COMISSÃO SAÚDE DO COLABORADOR	ORIENTAÇÃO E CONSCIENTIZAÇÃO 14/06 DIA MUNDIAL DO DOADOR DE SANGUE	ASSISTENCIAL/ÁREA ADMINISTRATIVA	30/06/2025
UNICA FISIOTERAPIA E REABILITAÇÃO	CONSULTOR DE TREINAMENTOS PAINEIRAS	TREINAMENTO DESCARTE CORRETO DE RESÍDUOS ORGÂNICOS	ASSISTENCIAL/ÁREA ADMINISTRATIVA	04/07/2025
UNICA FISIOTERAPIA E REABILITAÇÃO	COMISSÃO AUDITORIA	TREINAMENTO AUDITORIA - INDICADORES DE QUALIDADE NA FISIOTERAPIA	ASSISTENCIAL	15/07/2025
UNICA FISIOTERAPIA E REABILITAÇÃO	COMISSÃO SAÚDE DO COLABORADOR	JULHO AMARELO HEPATITES VIRAIS	ASSISTENCIAL/ÁREA ADMINISTRATIVA	15/07/2025
UNICA FISIOTERAPIA E REABILITAÇÃO	COMITÊ SUSTENTABILIDADE	TREINAMENTO USO CONSCIENTE DE COPOS	ASSISTENCIAL/ÁREA ADMINISTRATIVA	28/07/2025
UNICA FISIOTERAPIA E REABILITAÇÃO	COMITÊ SUSTENTABILIDADE	TREINAMENTO E DIVULGAÇÃO DOS DEFENSIVO NATURAIS PARA HORTAS E JARDINS	ASSISTENCIAL/ÁREA ADMINISTRATIVA	12/08/2025
UNICA FISIOTERAPIA E REABILITAÇÃO	CCIRAS	TREINAMENTO MANUAL DE BOAS PRÁTICAS SETORIAIS	ASSISTENCIAL/ÁREA ADMINISTRATIVA	15/08/2025
UNICA FISIOTERAPIA E REABILITAÇÃO	COMISSÃO SAÚDE DO COLABORADOR	TREINAMENTO USO DO GLICOSÍMETRO	ASSISTENCIAL	15/08/2025
UNICA FISIOTERAPIA E REABILITAÇÃO	COORDENAÇÃO ADM	TREINAMENTO PREENCHIMENTO LISTA DE ESPERA ATI	ADMINISTRATIVA	29/08/2025
UNICA FISIOTERAPIA E REABILITAÇÃO	CCIRAS	TREINAMENTO ORGANIZAÇÃO SETORIAL	ASSISTENCIAL	05/09/2025
UNICA FISIOTERAPIA E REABILITAÇÃO	COORDENAÇÃO ADM	ALINHAMENTO E TREINAMENTO ACOLHIMENTO E LISTA DE ESPERA FISIOTERAPIA	ADMINISTRATIVA	12/09/2025
UNICA FISIOTERAPIA E REABILITAÇÃO	COMISSÃO SAÚDE DO COLABORADOR	AÇÃO PREVENÇÃO AO SUICÍDIO - SETEMBRO AMARELO	ASSISTENCIAL/ÁREA ADMINISTRATIVA	15/09/2025
UNICA FISIOTERAPIA E REABILITAÇÃO	COMISSÃO SAÚDE DO COLABORADOR	AÇÃO QUALIDADE DE SONO E TEMPO DE TELAS	ASSISTENCIAL/ÁREA ADMINISTRATIVA	15/09/2025

Classificação da Informação: Uso Interno  
DIN.ADM.CEGISS.QA.079.001

REABILITAÇÃO				
UNICA FISIOTERAPIA E REABILITAÇÃO	COMISSÃO AUDITORIA	AUDITORIA INTERNA E TREINAMENTO PTS EM FISIOTERAPIA	ASSISTENCIAL	17/09/2025
UNICA FISIOTERAPIA E REABILITAÇÃO	COMISSÃO GERENCIAMENTO DE RISCO	TREINAMENTO INTERCORRÊNCIA PRIMEIROS SOCORROS USUÁRIO	ASSISTENCIAL	30/09/2025
UNICA FISIOTERAPIA E REABILITAÇÃO	COORDENAÇÃO ADM	QUALIFICAÇÃO DE FLUXO EXAME LABORATORIAL 80+ E/OU MOBILIDADE REDUZIDA	ADMINISTRATIVA	03/10/2025
UNICA FISIOTERAPIA E REABILITAÇÃO	COORDENAÇÃO ADM	TREINAMENTO ACOLHIMENTO USUÁRIOS DE UBS	ADMINISTRATIVA	14/10/2025
UNICA FISIOTERAPIA E REABILITAÇÃO	COMISSÃO GERENCIAMENTO DE RISCO	TREINAMENTO METAS INTERNACIONAIS	ASSISTENCIAL/ÁREA ADMINISTRATIVA	16/10/2025
UNICA FISIOTERAPIA E REABILITAÇÃO	CCIRAS	TREINAMENTO LAVAGENS DAS MÃOS	ASSISTENCIAL/ÁREA ADMINISTRATIVA	17/10/2025
UNICA FISIOTERAPIA E REABILITAÇÃO	COMISSÃO SAÚDE DO COLABORADOR	ORIENTAÇÕES SOBRE O CÂNCER DE MAMA - OUTUBRO ROSA	ASSISTENCIAL/ÁREA ADMINISTRATIVA	22/10/2025
UNICA FISIOTERAPIA E REABILITAÇÃO	COMITÊ SUSTENTABILIDADE	TREINAMENTO REFORÇO DO USO DE GARRAFAS	ASSISTENCIAL/ÁREA ADMINISTRATIVA	23/10/2025
UNICA FISIOTERAPIA E REABILITAÇÃO	COMITÊ SUSTENTABILIDADE	TREINAMENTO APAGUE A LUZ	ASSISTENCIAL/ÁREA ADMINISTRATIVA	24/10/2025
UNICA FISIOTERAPIA E REABILITAÇÃO	COMISSÃO AUDITORIA	TREINAMENTO AUDITORIA E QUALIDADE EM SAÚDE	ASSISTENCIAL/ÁREA ADMINISTRATIVA	24/10/2025
UNICA FISIOTERAPIA E REABILITAÇÃO	COORDENAÇÃO ADM	TREINAMENTO ADMINISTRATIVO PARA ATI E FISIOTERAPIA	ADMINISTRATIVA	03/11/2025
UNICA FISIOTERAPIA E REABILITAÇÃO	COMISSÃO SAÚDE DO COLABORADOR	TREINAMENTO E ORIENTAÇÃO SOBRE BOXE, COMO ATIVIDADE FÍSICA	ASSISTENCIAL/ÁREA ADMINISTRATIVA	07/11/2025
UNICA FISIOTERAPIA E REABILITAÇÃO	COMISSÃO AUDITORIA	TREINAMENTO QUALIDADE EM SERVIÇOS DE FISIOTERAPIA	ASSISTENCIAL	25/11/2025
UNICA FISIOTERAPIA E REABILITAÇÃO	CCIRAS	TREINAMENTO LAVAGENS DAS MÃOS	ASSISTENCIAL/ÁREA ADMINISTRATIVA	27/11/2025

UNICA FISIOTERAPIA E REABILITAÇÃO	COMITÊ SUSTENTABILIDADE	TREINAMENTO USO CONSCIENTE DO AR CONDICIONADO	ASSISTENCIAL/ÁREA ADMINISTRATIVA	28/11/2025
UNICA FISIOTERAPIA E REABILITAÇÃO	COMISSÃO AUDITORIA	TREINAMENTO DE AUDITORIA E QUALIDADE EM SAÚDE	ASSISTENCIAL	16/12/2025
UNICA FISIOTERAPIA E REABILITAÇÃO	COMITÊ SUSTENTABILIDADE	TREINAMENTO USO CONSCIENTE DE IMPRESSÕES E PAPEL NA UNIDADE	ASSISTENCIAL/ÁREA ADMINISTRATIVA	17/12/2025
UNICA FISIOTERAPIA E REABILITAÇÃO	COORDENAÇÃO ADM	ALINHAMENTO DE FLUXO NUTRIÇÃO - ABSENTEÍSMO	ADMINISTRATIVA	17/12/2025
UNICA FISIOTERAPIA E REABILITAÇÃO	CCIRAS	TREINAMENTO DO MANUAL DE BOAS PRÁTICAS INSTITUCIONAL	ASSISTENCIAL/ÁREA ADMINISTRATIVA	17/12/2025
UNICA FISIOTERAPIA E REABILITAÇÃO	COMISSÃO GERENCIAMENTO DE RISCO	TREINAMENTO EVENTOS ADVERSOS IN LOCO	ASSISTENCIAL/ÁREA ADMINISTRATIVA	18/12/2025
UNICA FISIOTERAPIA E REABILITAÇÃO	COMISSÃO SAÚDE DO COLABORADOR	TREINAMENTO E ORIENTAÇÃO SOBRE HIDRATAÇÃO - INGESTÃO DE ÁGUA	ASSISTENCIAL/ÁREA ADMINISTRATIVA	18/12/2025

## 8. RESULTADOS / METAS ALCANÇADAS (PREVISTO VERSUS REALIZADO)

### 8.1. RESULTADOS QUANTITATIVOS

Segue abaixo o quadro demonstrativo das atividades previstas x realizadas dos especialistas médicos no período:

#### UNICA Jundiapéba

UNICA Jundiapéba					
Indicador Quantitativo	Consultas Especialidades	Meta	Realizado	Atividade Mínima	% Realizado
	janeiro	3.400	2.832	3.060	83%
	fevereiro	3.091	3.100	2.782	100%
	março	2.859	3.037	2.573	106%
	abril	3.092	3.360	2.783	109%
	maio	3.092	3.199	2.783	103%
	junho	2.936	3.025	2.643	103%
	julho	3.400	2.980	3.060	88%
	agosto	3.245	3.142	2.921	97%
	setembro	3.245	3.198	2.921	99%
	outubro	3.400	3.456	3.060	102%
	novembro	2.782	2.782	2.504	100%
	dezembro	2.936	2.694	2.643	92%
<b>Total</b>	<b>37.479</b>	<b>36.805</b>	<b>11.127</b>	<b>98%</b>	

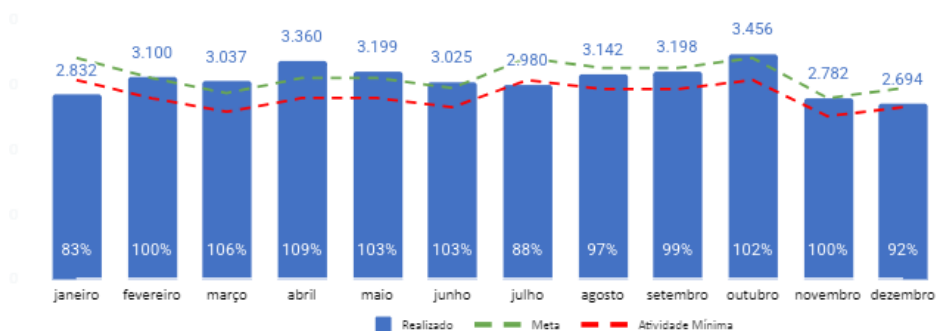

#### Análise crítica

No mês de Janeiro executamos o total de 83% da meta contratual devido ao processo de captação de profissional para as especialidades de Mastologia e Neurologia adulto que iniciaram no final do mês. Já para o mês de Julho executamos o total de 88% da meta contratual devido a problemas de saúde de alguns profissionais médicos e absenteísmo para outras especialidades, considerando que é um período de férias. No entanto, reforçamos que este item contratual atingiu no ano de 2025 98% da meta deste contrato.

**UNICA Jundiapéba**

Indicador Quantitativo	UNICA Jundiapéba				
	Exames/ Procedimentos	Meta	Realizado	Atividade Mínima	% Realizado
janeiro		2.116	2.227	1.904	105%
fevereiro		1.925	3.263	1.733	170%
março		1.779	1.732	1.601	97%
abril		1.590	1.615	1.431	102%
maio		1.707	1.623	1.536	95%
junho		1.563	1.566	1.407	100%
julho		1.810	1.629	1.629	90%
agosto		1.802	1.908	1.622	106%
setembro		1.963	1.861	1.767	95%
outubro		2.135	2.006	1.922	94%
novembro		1.359	1.513	1.223	111%
dezembro		1.559	1.429	1.403	92%
<b>Total</b>		<b>21.308</b>	<b>22.372</b>	<b>19.177</b>	<b>105%</b>



**Análise crítica**

No mês de Fevereiro executamos o total de 170% da meta contratual devido ao cumprimento ao Ofício 027/2025. No demais informamos que este item contratual atingiu 105% da meta deste contrato no ano de 2025.

## UNICA Jundiapéba

UNICA Jundiapéba					
Indicador Quantitativo	Procedimentos Cirúrgico	Meta	Realizado	Atividade Mínima	% Realizado
	janeiro	300	296	270	99%
	fevereiro	273	289	245	106%
	março	252	254	227	101%
	abril	273	285	245	105%
	maio	273	305	245	112%
	junho	259	224	233	86%
	julho	300	239	270	80%
	agosto	286	303	258	106%
	setembro	286	311	258	109%
	outubro	300	338	270	113%
	novembro	245	297	221	121%
	dezembro	259	187	233	72%
<b>Total</b>	<b>3.307</b>	<b>3.328</b>	<b>2.976</b>	<b>101%</b>	

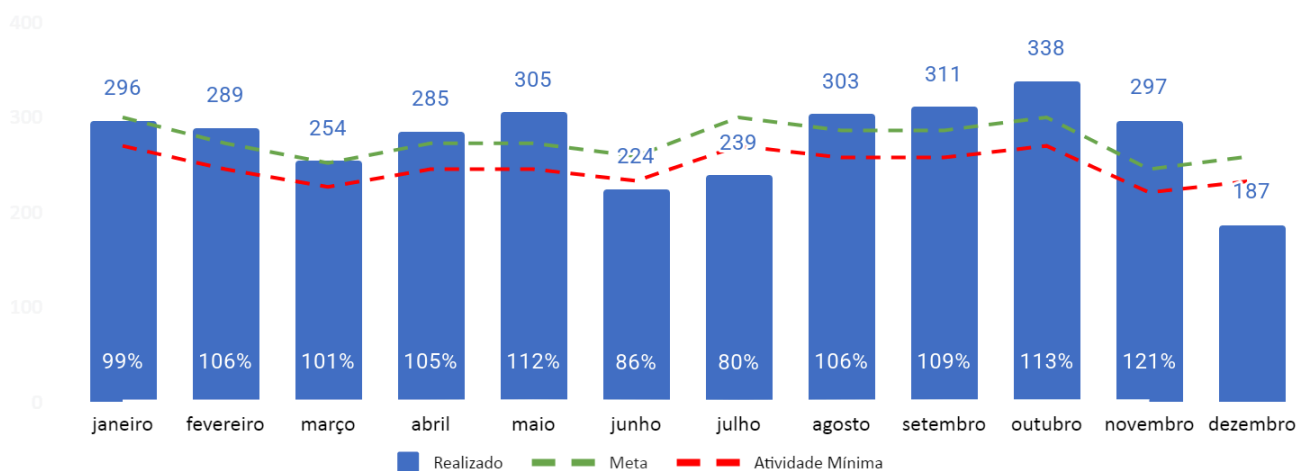

### Análise crítica

Junho - No período executamos o total de 224-86% procedimentos cirúrgicos, salientamos que no mês de maio/2025 executamos 305-112% da meta contratual, portanto no mês de junho/2025 realizamos a produção a menor para garantir o cumprimento do 2o quadrimestre. Conforme discutido em reunião de CTA do dia 14/02/2025, a contabilização da meta contratual será baseada nos dias úteis, ou seja, de acordo com o calendário administrativo da Prefeitura Municipal de Mogi das Cruzes e o horário de atendimento da unidade. Informamos que o faturamento dos procedimentos cirúrgicos da especialidade de urologia (vasectomia e postectomia) são faturados no sistema BPAi em concordância e apoio do Faturamento da

SMS/DRG.

Julho - No período executamos o total de 239-80% procedimentos cirúrgicos, onde a meta contratual não foi cumprida em sua integralidade devido a problemas de doença do profissional médico cirurgião vascular, iremos executar a compensação no próximo período. Conforme discutido em reunião de CTA do dia 14/02/2025, a contabilização da meta contratual será baseada nos dias úteis, ou seja, de acordo com o calendário administrativo da Prefeitura Municipal de Mogi das Cruzes e o horário de atendimento da unidade. Informamos que o faturamento dos procedimentos cirúrgicos da especialidade de urologia (vasectomia e postectomia) são faturados no sistema BPAi em concordância e apoio do Faturamento da SMS/DRG.

Dezembro - Para os procedimentos cirúrgicos, a meta contratual prevista para o período era de 259 procedimentos, tendo sido atingidos 74% dessa meta. No entanto, considerando que parte dos procedimentos foi antecipada no período anterior, em razão das festividades de final de ano e do planejamento assistencial, o quantitativo programado para este período foi ajustado para 207 procedimentos. Dessa forma, considerando a meta ajustada, o serviço atingiu 92% de execução no período. Ressalta-se que os procedimentos de Urologia (vasectomia e postectomia), conforme preconizado, são faturados por meio do sistema BPA. Conforme já mencionado no relatório do período anterior, em novembro de 2025 foram realizados 13 procedimentos, e em dezembro de 2025, os quais estão devidamente registrados e faturados conforme normativa vigente.

Considerando o ajuste operacional implementado no período, o serviço alcançou 101% de execução da meta pactuada referente aos procedimentos cirúrgicos, evidenciando desempenho superior ao inicialmente previsto e plena aderência ao planejamento assistencial estabelecido.

O resultado obtido demonstra a efetividade na gestão dos recursos disponíveis, bem como a adequada capacidade de reorganização operacional frente às demandas assistenciais, assegurando a continuidade e a qualidade dos serviços prestados, em conformidade com as diretrizes contratuais e os princípios da eficiência e economicidade na administração pública.

## UNICA Jundiapéba

UNICA Jundiapéba					
Indicador Quantitativo	Consultas Odontológicas	Meta	Realizado	Atividade Mínima	% Realizado
	janeiro	352	346	317	98%
	fevereiro	320	267	288	83%
	março	296	436	266	147%
	abril	320	406	288	127%
	maio	320	332	288	104%
	junho	304	301	274	99%
	julho	352	305	317	87%
	agosto	336	311	302	93%
	setembro	336	292	302	87%
	outubro	352	331	317	94%
	novembro	288	305	259	106%
	dezembro	304	157	274	52%
<b>Total</b>	<b>3.880</b>	<b>3.789</b>	<b>3.492</b>	<b>98%</b>	

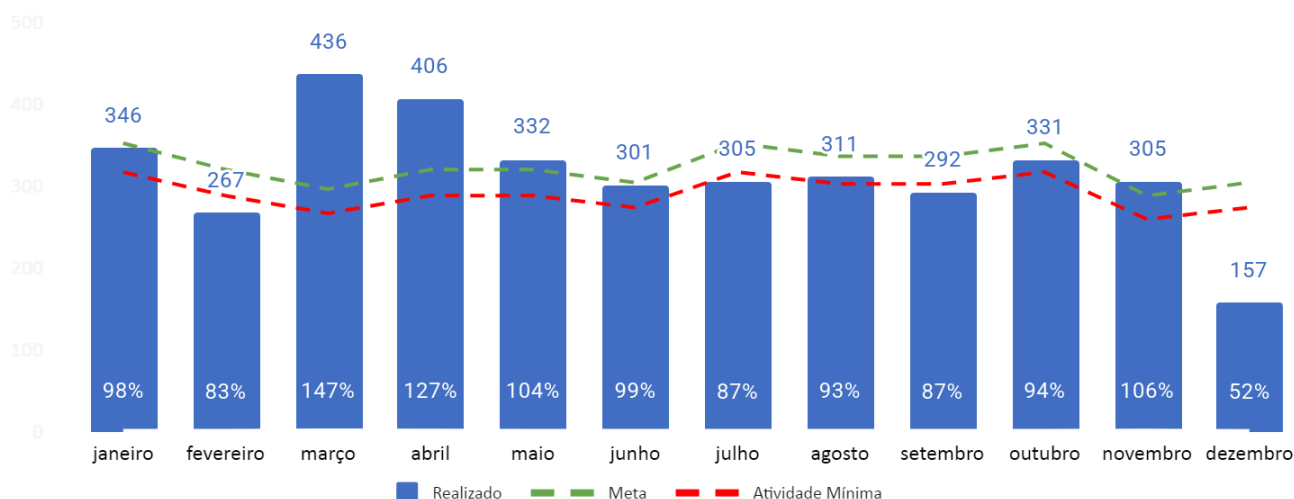

### Análise crítica

Fevereiro - Conforme acordado em reunião de CTA do dia 14/02/2025, o planejamento do atendimento no serviço de odontologia, realizou no período o total de 650-116%. Informamos que a unidade permanece empenhada para a confirmação dos atendimentos, onde a equipe técnica reforça sobre o preparo, porém houve o total 54 ausências para as cirurgias odontológicas e o total de 06 suspensões, onde os principais motivos foram decorrentes a

Classificação da Informação: Uso Interno  
DIN.ADM.CEGISS.QA.079.001

hipertensão arterial sistêmica e alteração na glicemia capilar. Para o próximo período, conforme solicitado pela Supervisão da Odontologia do DRB- Departamento de Rede Básica, iremos iniciar a execução dos procedimentos de frenectomia e frenotomia, conforme solicitado em reunião de CTA e acordado previamente com a Responsável Técnica do Serviço de Odontologia Especializada da unidade.

Considerando o ajuste operacional implementado no período, o serviço alcançou 98% de execução da meta pactuada, demonstrando aderência ao planejamento assistencial e efetividade na gestão dos recursos, mesmo diante das adequações necessárias ao atendimento da demanda.

## UNICA Jundiapéba

UNICA Jundiapéba					
Indicador Quantitativo	Cirurgia Odontológica	Meta	Realizado	Atividade Mínima	% Realizado
	janeiro	264	293	238	111%
	fevereiro	240	383	216	160%
	março	222	193	200	87%
	abril	240	273	216	114%
	maio	240	273	216	114%
	junho	228	237	205	104%
	julho	264	287	238	109%
	agosto	252	262	227	104%
	setembro	252	265	227	105%
	outubro	264	302	238	114%
	novembro	216	278	194	129%
	dezembro	228	160	205	70%
<b>Total</b>	<b>2.910</b>	<b>3.206</b>	<b>2.619</b>	<b>110%</b>	

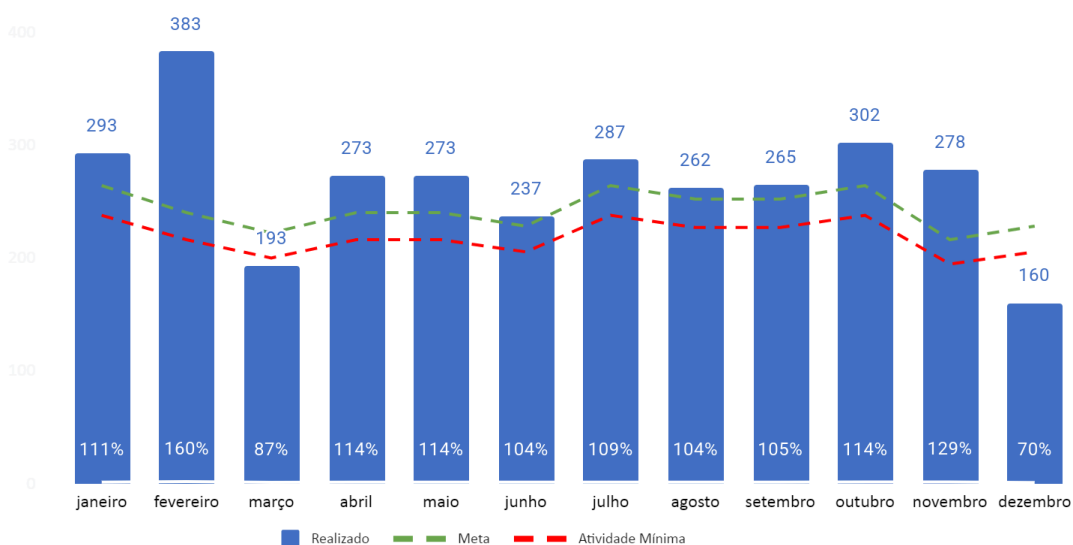

### Análise crítica

Março - Conforme acordado em reunião de CTA do dia 14/02/2025, o planejamento do atendimento no serviço de odontologia no período executou o total de 629-121% de atendimentos para o período. Informamos que a unidade permanece empenhada para a confirmação dos atendimentos, onde a equipe técnica reforça sobre o preparo, porém houve o total 56 ausências para as cirurgias odontológicas e o total de 02 suspensões, onde os principais motivos foram decorrentes a hipertensão arterial sistêmica e algia. No período de

Classificação da Informação: Uso Interno  
DIN.ADM.CEGISS.QA.079.001

17/03 à 27/03/2025 a unidade executou os procedimentos somente na sala 35, pois o equipamento - bomba à vácuo - apresentou defeito, não sendo possível a execução dos atendimentos na sala sinalizada. Para o próximo período, conforme solicitado pela Supervisão da Odontologia do DRB- Departamento de Rede Básica, iremos iniciar a execução dos procedimentos de frenectomia e frenotomia, conforme solicitado em reunião de CTA e acordado previamente com a Responsável Técnica do Serviço de Odontologia Especializada da unidade.

Dezembro - Foram executados 317 atendimentos, correspondendo a 60% da meta prevista no serviço de Odontologia Especializada. A unidade mantém-se empenhada na confirmação dos atendimentos, com a equipe técnica reforçando todas as orientações de preparo aos pacientes. Ainda assim, foram registradas 37 ausências em cirurgias odontológicas e 04 suspensões, motivadas principalmente por hipertensão arterial sistêmica e hiperglicemia, identificadas no momento da avaliação clínica. Ressalta-se que, em razão das festividades de final de ano, houve antecipação de atendimentos odontológicos nos meses de outubro e novembro de 2025, prática adotada para atender à maior demanda por conclusão de tratamentos nesse período. Considerando esse ajuste operacional, o serviço atingiu 92% de execução da meta, conforme acordado com a Coordenação de Odontologia da SMSBE.

Considerando o ajuste operacional implementado no período, o serviço alcançou 110% de execução da meta pactuada, demonstrando aderência ao planejamento assistencial e efetividade na gestão dos recursos, mesmo diante das adequações necessárias ao atendimento da demanda.

## UNICA Jundiapéba

UNICA Jundiapéba					
Indicador Quantitativo	Nutrição	Meta	Realizado	Atividade Mínima	% Realizado
	janeiro	277	266	249	96%
	fevereiro	252	246	227	98%
	março	233	226	210	97%
	abril	252	180	227	71%
	maio	252	125	227	50%
	junho	239	228	215	95%
	julho	277	216	249	78%
	agosto	264	274	238	104%
	setembro	264	289	238	109%
	outubro	277	314	249	113%
	novembro	227	221	204	98%
	dezembro	239	243	215	102%
<b>Total</b>	<b>3.053</b>	<b>2.828</b>	<b>2.748</b>	<b>93%</b>	

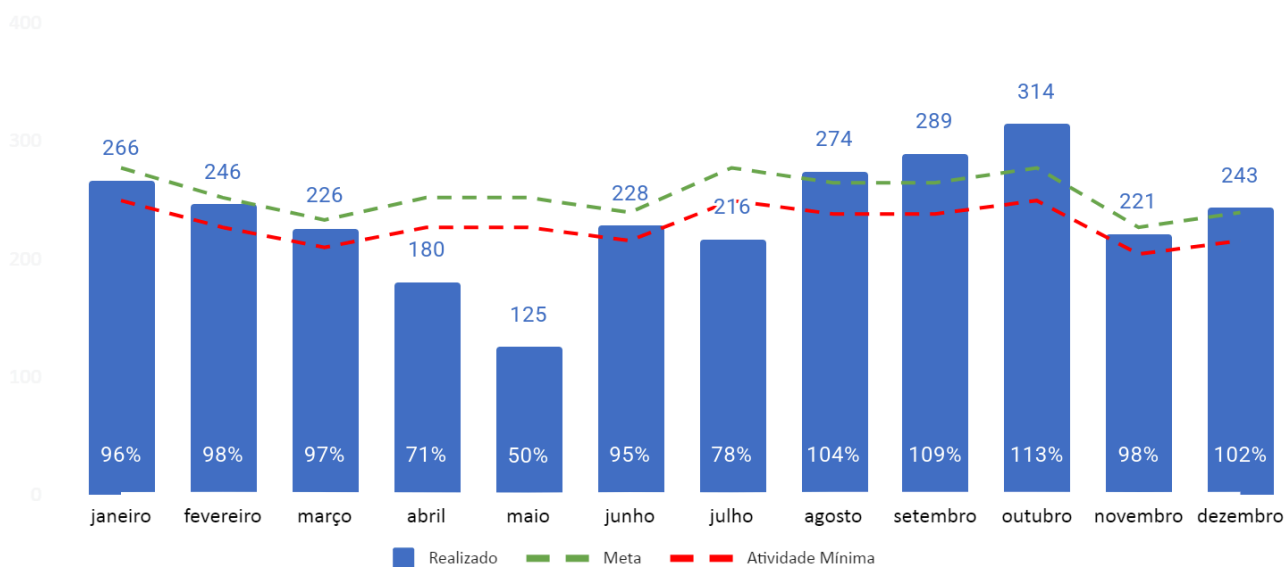

## **Análise crítica**

---

Abril - No período executamos o total de 928-95% da meta contratual. Considerando o acordado em reunião de CTA do dia 14/02/2025, onde destacamos a capacidade técnica dos atendimentos do Serviço de Nutrição e do Serviço de Fisioterapia - avaliação - informamos que a unidade permanece empenhada para seguir as diretrizes dos conselhos de classes das categorias citadas. Informamos que mesmo após a confirmação das consultas, o serviço de nutrição apresentou o total de 64-45% de faltas para a 1ª consulta (agendamento destinado para a SMS/DRG) e 17-14% para o atendimento interno - fila de retorno. Conforme determinação da SMS / DRB - Supervisão da Nutrição - para o próximo período iremos iniciar o atendimento em grupo - 04 grupos/mês- para a fila de espera do município, onde a "triagem / classificação" deste público/guia será feita pela SMS/DRB- Supervisão Nutrição - para o atendimento na unidade. Informamos também que o atendimento de retorno para os meses de maio, junho e julho, conforme acordado com a SMS/DRG será destinado também para fila da Regulação/SMS. Estas ações - Grupo Educativo e Atendimento Individual - visam reduzir a fila da SMS - DRB/DRG do serviço de nutrição.

Maio - Considerando a solicitação da SMS para a "ação de redução de fila de espera no serviço de nutrição", informamos que para o período, conforme acordado com a SMS/DRG /Regulação, as vagas / atendimentos foram destinados para a 1ª consulta, onde o agendamento foi feito pela Regulação da SMS/DRG. No entanto, mesmo após a confirmação das consultas, o serviço de nutrição apresentou o total de 125-50%. Conforme determinação da SMS / DRB - Supervisão da Nutrição - iniciamos o atendimento em grupo - 04 grupos/mês-no objetivo de reduzir a fila de espera do município, onde a "triagem / classificação" deste público/guia será feita pela SMS/DRB- Supervisão Nutrição - para o atendimento na UNICA Jundiapéba. Estas ações - Grupo Educativo e Atendimento Individual - visam reduzir a fila da SMS - DRB/DRG do serviço de nutrição.

Julho - Considerando o acordado em reunião de CTA do dia 14/02/2025, onde destacamos a capacidade técnica dos atendimentos do Serviço de Nutrição e do Serviço de Fisioterapia - avaliação - informamos que a unidade permanece empenhada para seguir as diretrizes dos conselhos de classes das categorias citadas. Devido a situações climáticas (inverno) ,porém com a temperatura da água da piscina em condições adequadas para o uso, houveram o total de 181 atividades para a promoção à saúde. Sobre os grupos de Nutrição foram ofertadas 4 atividades, onde um deles não havia participantes. Foi realizada interação no sistema MV.

Considerando o ajuste operacional implementado no período, o serviço alcançou 93% de execução da meta pactuada referente às consultas de nutrição, demonstrando aderência ao planejamento assistencial e efetividade na gestão dos recursos, mesmo diante das adequações necessárias ao atendimento da demanda.

## UNICA Jundiapéba

UNICA Jundiapéba					
Indicador Quantitativo	Atividade em Grupo - Nutrição	Meta	Realizado	Atividade Mínima	% Realizado
	janeiro	4	4	4	100%
	fevereiro	4	4	4	100%
	março	4	4	4	100%
	abril	4	4	4	100%
	maio	4	4	4	100%
	junho	4	4	4	100%
	julho	4	4	4	100%
	agosto	4	4	4	100%
	setembro	4	4	4	100%
	outubro	4	4	4	100%
	novembro	4	4	4	100%
	dezembro	4	4	4	100%
<b>Total</b>	<b>48</b>	<b>48</b>	<b>43</b>	<b>100%</b>	

### Grupo - Nutricionista

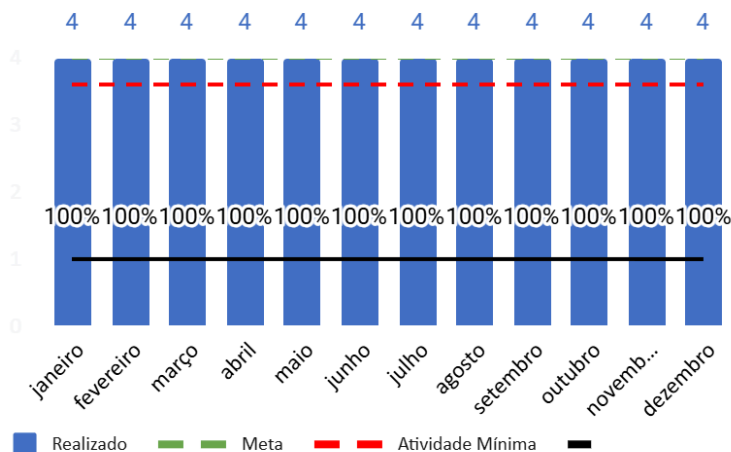

### Análise crítica

Considerando o ajuste operacional implementado no período, o serviço alcançou 100% de execução da meta pactuada, demonstrando aderência ao planejamento assistencial e efetividade na gestão dos recursos, mesmo diante das adequações necessárias ao atendimento da demanda.

## UNICA Jundiapéba

UNICA Jundiapéba					
Indicador Quantitativo	Fisioterapia	Meta	Realizado	Atividade Mínima	% Realizado
	janeiro	528	545	475	103%
	fevereiro	480	477	432	99%
	março	444	473	400	107%
	abril	480	492	432	103%
	maio	480	474	432	99%
	junho	456	474	410	104%
	julho	528	491	475	93%
	agosto	504	409	454	81%
	setembro	504	514	454	102%
	outubro	528	596	475	113%
	novembro	432	482	389	112%
	dezembro	456	446	410	98%
<b>Total</b>	<b>1.920</b>	<b>2.038</b>	<b>1.728</b>	<b>106%</b>	

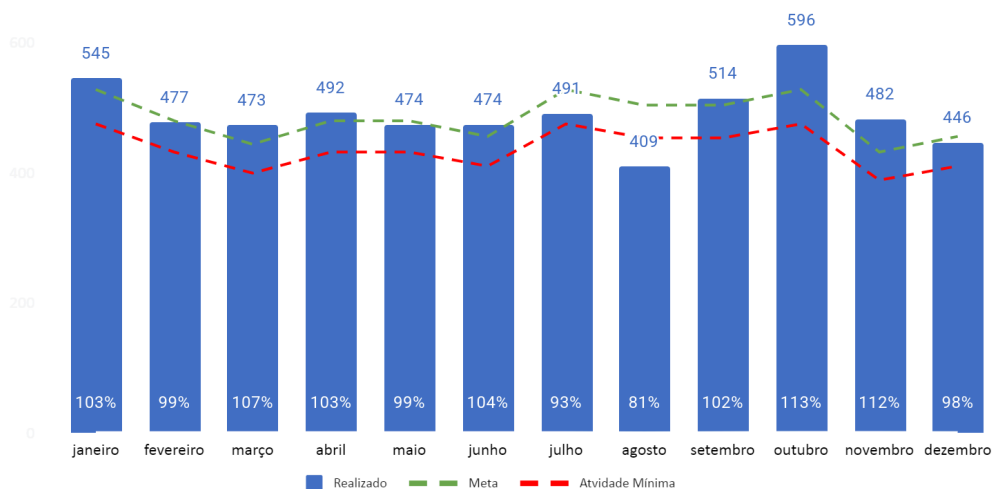

### Análise crítica

No mês de agosto de 2025, o serviço de fisioterapia não atingiu integralmente a meta pactuada, em razão da necessidade de readequação de colaborador na equipe assistencial, o que ocasionou impacto temporário na capacidade operacional e na oferta de atendimentos. Ressalta-se que foram adotadas medidas de ajuste para recomposição da equipe e normalização do fluxo assistencial nos períodos subsequentes. Considerando o ajuste operacional implementado no período, o serviço alcançou 106% de execução da meta pactuada, demonstrando aderência ao planejamento assistencial e efetividade na gestão dos recursos, mesmo diante das adequações necessárias ao atendimento da demanda.

## UNICA Jundiapéba

UNICA Jundiapéba					
Indicador Quantitativo	Educador Físico	Meta	Realizado	Atividade Mínima	% Realizado
	janeiro	264	271	238	103%
	fevereiro	240	260	216	108%
	março	222	233	200	105%
	abril	240	252	216	105%
	maio	240	255	216	106%
	junho	228	240	205	105%
	julho	264	281	238	106%
	agosto	252	260	227	103%
	setembro	252	267	227	106%
	outubro	264	272	238	103%
	novembro	216	225	194	104%
	dezembro	228	167	205	73%
<b>Total</b>	<b>2.910</b>	<b>2.983</b>	<b>2.619</b>	<b>103%</b>	

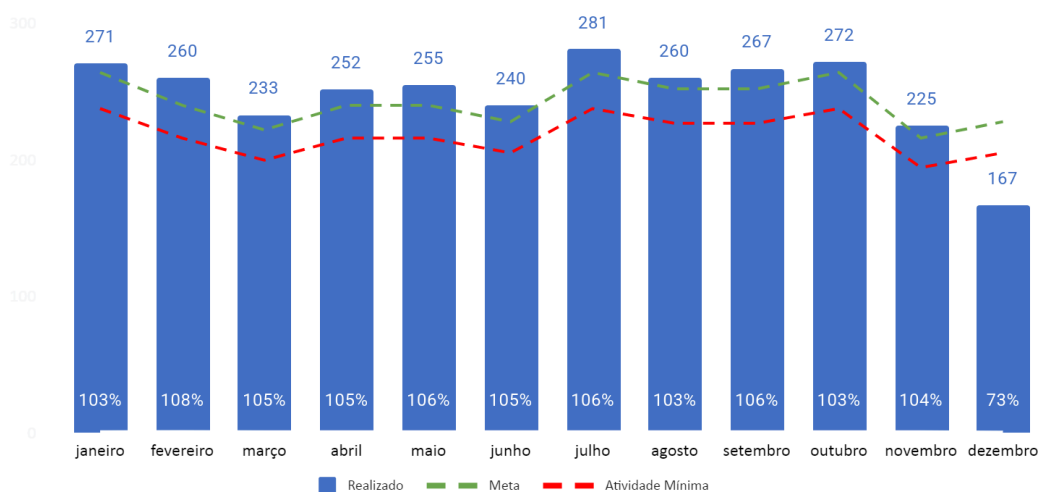

### Análise crítica

Para o atendimento de Educador Físico no mês de Dezembro/2025 cumprimos o total de 73% devido a necessidade de suspensão dos atendimentos destes profissionais - 02 Educadores - para o comparecimento e participação da visita técnica de manutenção do certificado ONA nível III além de ser um período de festividades natalinas.

Considerando o ajuste operacional implementado no período, o serviço alcançou no período 103% de execução da meta pactuada, demonstrando aderência ao planejamento assistencial e efetividade na gestão dos recursos, mesmo diante das adequações necessárias ao atendimento da demanda.

Classificação da Informação: Uso Interno  
DIN.ADM.CEGISS.QA.079.001

## Mutirão - Unica Jundiapéba

Indicador Quantitativo	UNICA Jundiapéba				
	Mutirão - Consultas Of. nº04/2025	Meta	Realizado	Atividade Mínima	% Realizado
janeiro		67	58	60	87%
fevereiro		800	804	720	101%
março		800	832	720	104%
abril		200	224	180	112%
<b>Total</b>		<b>1.867</b>	<b>1.918</b>	<b>1.680</b>	<b>103%</b>

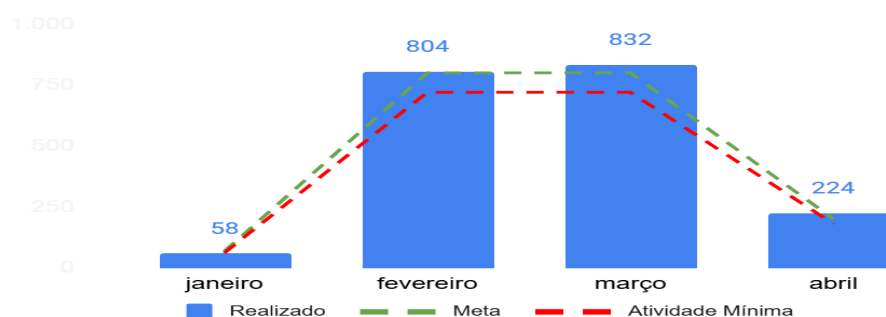

### Análise crítica

O indicador quantitativo referente ao Mutirão de Consultas – Ofício nº 04/2025 demonstra resultado positivo, com cumprimento global de 103% da meta pactuada. Foram previstos 1.867 atendimentos, sendo 1.918 consultas efetivamente realizadas, superando o quantitativo estabelecido para o período.

Observa-se que, após o início da execução do mutirão, a unidade apresentou desempenho crescente, alcançando 101% da meta em fevereiro, 104% em março e 112% em abril, evidenciando a consolidação das estratégias de organização das agendas, ampliação da oferta de consultas e otimização da capacidade assistencial.

Embora o mês de janeiro tenha registrado execução de 87% da meta, em razão do período inicial de implantação e organização da ação, esse resultado foi plenamente compensado nos meses subsequentes, possibilitando a superação da meta global do mutirão.

Além disso, a produção realizada manteve-se acima da atividade mínima pactuada no consolidado do período (1.918 atendimentos realizados frente à atividade mínima de 1.680), demonstrando o comprometimento da Gestão Regional, Coordenação Local, equipes assistenciais e prestadores de serviços médicos com a ampliação do acesso às consultas especializadas.

Os resultados evidenciam a efetividade do planejamento executado pela UNICA Jundiapéba, contribuindo para a redução da demanda reprimida, o fortalecimento da assistência especializada e o cumprimento dos objetivos estabelecidos para o 1º Mutirão da Saúde 2025.

Indicador Quantitativo	UNICA Jundiapéba				
	Mutirão - Exames Of. nº04/2025	Meta	Realizado	Atividade Mínima	% Realizado
janeiro		620	624	558	101%
fevereiro		1.437	1.475	1.293	103%
março		750	780	675	104%
abril		300	305	270	102%
<b>Total</b>		<b>3.107</b>	<b>3.184</b>	<b>2.796</b>	<b>102%</b>

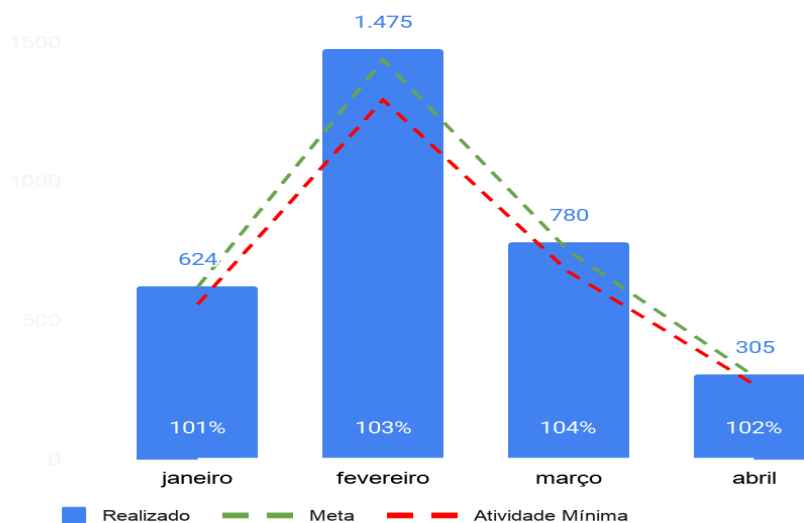

## **Análise Crítica**

---

O indicador quantitativo referente ao Mutirão de Exames – Ofício nº 04/2025 demonstra desempenho superior ao pactuado ao longo de todo o período de execução. A meta estabelecida de 3.107 exames foi superada, com a realização de 3.184 procedimentos, correspondendo a 102% de cumprimento.

Mensalmente, todos os períodos avaliados apresentaram desempenho acima da meta prevista, com índices de 101% em janeiro, 103% em fevereiro, 104% em março e 102% em abril, evidenciando a manutenção da capacidade operacional da unidade e a efetividade do planejamento assistencial.

Além disso, em todos os meses, a produção realizada permaneceu acima da atividade mínima exigida, demonstrando a adequada organização das agendas, o comprometimento das equipes assistenciais e administrativas e a atuação integrada dos prestadores de serviços para ampliação do acesso aos exames diagnósticos.

Os resultados obtidos reforçam a efetividade das estratégias adotadas pela UNICA Jundiapéba no 1º Mutirão da Saúde 2025, contribuindo de forma significativa para a redução da demanda reprimida, ampliação da oferta de exames e fortalecimento da assistência prestada à população.

Indicador Quantitativo	UNICA Jundiapéba			
	Mutirão - Exames Of. nº27/2025	Meta	Realizado	Atividade Mínima
janeiro	466	466	419	100%
fevereiro	1.169	1.088	1.052	93%
março	1.168	1.070	1.051	92%
abril	582	463	524	80%
<b>Total</b>	<b>3.385</b>	<b>3.087</b>	<b>3.047</b>	<b>91%</b>

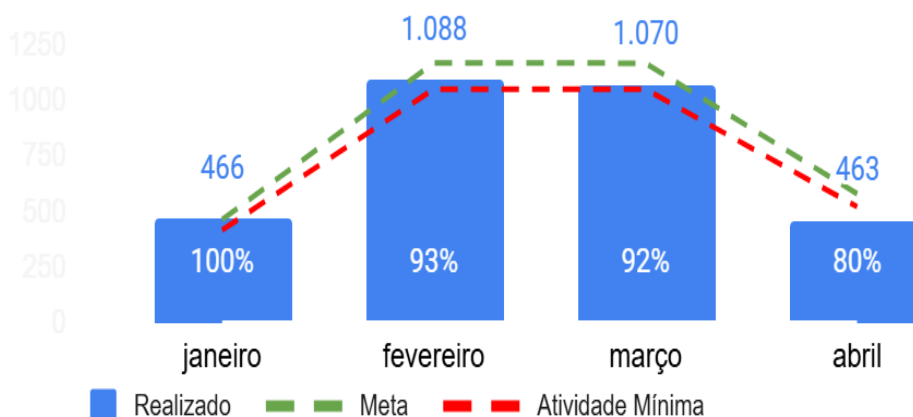

### Análise Crítica

Conforme apresentado por meio do Ofício nº 027/2024 UNICA à Gestão do DRG/SMS, foi executado o plano de compensação dos atendimentos especializados (exames e consultas) não realizados no período de 13/08/2024 a 30/11/2024, com o objetivo de reduzir a demanda reprimida e ampliar o acesso da população aos serviços especializados.

No período de janeiro a abril de 2025, foram agendados 3.587 atendimentos, dos quais 3.087 foram efetivamente realizados, correspondendo ao cumprimento de 91% da meta estabelecida (3.385 atendimentos).

Observa-se evolução gradual da produção ao longo da execução da ação. Em janeiro, foram realizados 466 atendimentos, marcando o início do processo de compensação. Em fevereiro,

Classificação da Informação: Uso Interno  
DIN.ADM.CEGISS.QA.079.001

houve ampliação significativa da oferta, com 1.088 atendimentos realizados, consolidando a capacidade operacional da unidade. Em março, manteve-se elevado volume assistencial, com 1.070 procedimentos executados, demonstrando estabilidade na execução do plano de trabalho. Já em abril, foram realizados 463 atendimentos, correspondentes à finalização das agendas remanescentes previstas para a ação.

Entre as especialidades contempladas, destaca-se o desempenho do Ultrassom Doppler, que alcançou 98% da meta estabelecida, contribuindo de forma expressiva para o resultado global do mutirão. As especialidades de Eletroencefalografia e Audiometria também apresentaram importante produção assistencial, ampliando o acesso dos usuários aos exames especializados.

Embora tenha sido registrado índice de absenteísmo de 16% (562 faltas), a unidade manteve ações sistemáticas de confirmação dos agendamentos, orientação aos usuários quanto ao comparecimento e preparo para os exames, além da otimização das agendas, minimizando os impactos das ausências sobre a produção.

Os resultados obtidos evidenciam o comprometimento da Gestão Regional, Coordenação Local, equipes assistenciais e prestadores de serviços na execução do plano de compensação, contribuindo para a redução da demanda reprimida, ampliação do acesso aos exames especializados e fortalecimento da assistência prestada à população.

UNICA Jundiapéba					
Indicador Quantitativo	Carreta USG/Mamografia Of. nº20/2025	Meta	Realizado	Atividade Mínima	% Realizado
	janeiro	0	0	0	0%
	fevereiro	0	0	0	0%
	março	1.300	1.451	1.170	112%
	abril	2.050	2.137	1.845	104%
	maio	1.650	1.717	1.485	104%
	<b>Total</b>	<b>5.000</b>	<b>5.305</b>	<b>3.015</b>	<b>106%</b>

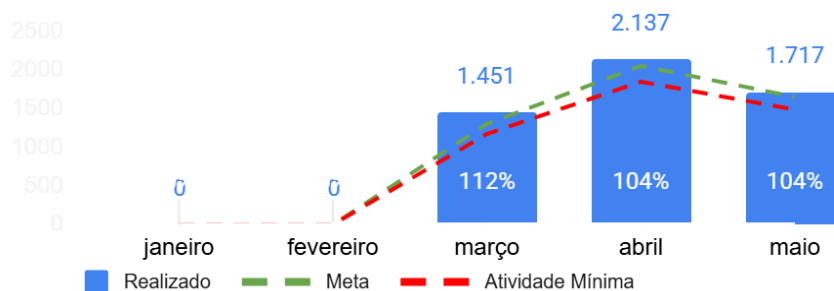

### Análise Crítica

Conforme solicitado pela Secretaria Municipal de Saúde, por meio do Ofício nº 20/2025 DRG/SMS, foi implantada a ação da Carreta de Ultrassonografia, com início dos atendimentos em 12/03/2025, tendo como principal objetivo ampliar a oferta de exames e reduzir a fila de espera da Regulação Municipal.

Os agendamentos foram realizados pela Central de Regulação da SMS, por meio do Sistema SIS – Central de Agendamento, cabendo à unidade a execução dos exames e o suporte operacional necessário para garantir a qualidade e a segurança da assistência prestada.

Durante o período de março a maio de 2025, foram agendados 6.549 exames, dos quais 5.305 foram efetivamente realizados, correspondendo ao cumprimento de 106% da meta pactuada de 5.000 exames, demonstrando desempenho superior ao previsto.

Observa-se uma evolução positiva ao longo dos meses de execução da ação. Em março, primeiro mês de funcionamento da carreta, foram realizados 1.451 exames, período marcado pela

Classificação da Informação: Uso Interno  
DIN.ADM.CEGISS.QA.079.001

implantação do serviço e adequação dos fluxos operacionais, registrando índice de absenteísmo de 22%. Em abril, após a consolidação dos processos, houve aumento expressivo da produção, com 2.137 exames realizados, mantendo elevado desempenho operacional e redução do absenteísmo para 20%. Já em maio, mesmo com menor volume de agendamentos, foram executados 1.717 exames, acompanhados de nova redução do índice de faltas para 15%, evidenciando maior adesão dos usuários e aprimoramento contínuo da gestão das agendas.

Destaca-se ainda que o quantitativo realizado acima da meta decorreu de solicitação da própria SMS/DRG para ampliação da oferta de exames em outras localidades, incluindo os bairros de Botujuru, Taiapuêba e Quatinga, contribuindo de forma significativa para a redução da demanda reprimida do município.

Em relação à produção do mês de março de 2025, registra-se que, conforme comunicado encaminhado pela Gestora do DRG/SMS em 08/05/2025, foi identificada inconsistência no processamento do faturamento dos exames executados por profissional médica vinculada à UNICA Jundiapéba. Ressalta-se que a situação refere-se exclusivamente ao processo de faturamento e vinculação cadastral (CNES), não comprometendo a efetiva realização dos exames, tendo sido adotadas as providências necessárias junto aos setores de Faturamento, CNES e prestador de serviços para regularização e correta apresentação da produção.

Os resultados alcançados evidenciam o comprometimento da Gestão Regional, Coordenação Local, equipes assistenciais e prestadores de serviços, refletindo a efetividade da estratégia implantada, a ampliação do acesso aos exames de ultrassonografia e a contribuição direta para a redução da fila de espera da Regulação Municipal.

UNICA Jundiapéba					
Indicador Quantitativo	OFICIO 100/2025 - Mamografia / USG - outubro rosa	Meta	Realizado	Atividade Mínima	% Realizado
	setembro	0	0	0	0%
	outubro	1.400	1.282	1.260	92%
	novembro	0	0	0	0%
	dezembro	0	0	0	0%
<b>Total</b>	<b>1.400</b>	<b>1.282</b>	<b>1.260</b>	<b>92%</b>	

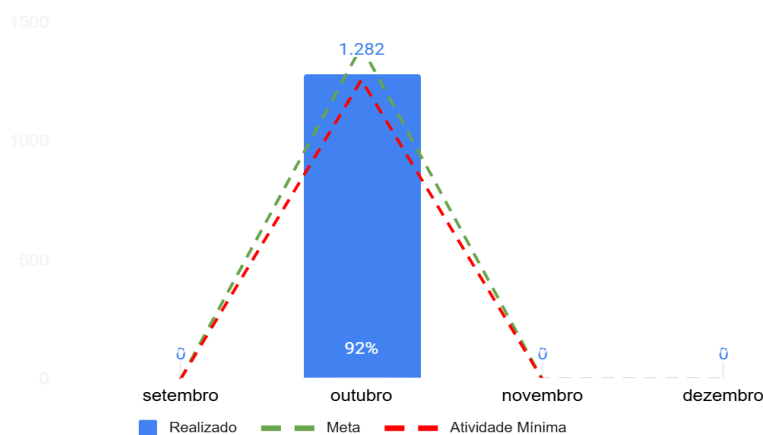

## Análise Crítica

Conforme estabelecido no Ofício nº 100/2025 – DRG/SMSBE, a Campanha Outubro Rosa teve início em outubro de 2025, com o objetivo de intensificar as ações de prevenção e diagnóstico precoce do câncer de mama, por meio da oferta de exames de mamografia e ultrassonografia de mamas às mulheres do município de Mogi das Cruzes.

Ao término da campanha, foram realizados 1.282 exames, correspondendo a 92% da meta global pactuada. Dentre esses, foram realizados 1.122 exames de mamografia, atingindo 112% da meta prevista para esse procedimento. Em relação aos exames de ultrassonografia de mamas, foram realizados 160 exames, correspondendo a 40% da meta prevista.

Embora a meta global da campanha tenha alcançado 92% de execução, permaneceu um saldo de 118 exames de ultrassonografia de mamas, o qual será integralmente repactuado para execução no exercício de 2026, garantindo o cumprimento da oferta pactuada.

## UNICA Fisioterapia e Reabilitação

UNICA Fisioterapia e Reabilitação					
Indicador Quantitativo	Atendimento Fisioterápico	Meta	Realizado	Atividade Mínima	% Realizado
	janeiro	1.760	1.825	1.584	104%
	fevereiro	1.600	1.735	1.440	108%
	março	1.480	1.515	1.332	102%
	abril	1.600	1.630	1.440	102%
	maio	1.600	1.591	1.440	99%
	junho	1.520	1.504	1.368	99%
	julho	1.760	1.738	1.584	99%
	agosto	1.680	1.747	1.512	104%
	setembro	1.680	1.698	1.512	101%
	outubro	1.760	1.880	1.584	107%
	novembro	1.440	1.457	1.296	101%
	dezembro	1.520	1.468	1.368	97%
<b>Total</b>	<b>6.400</b>	<b>6.503</b>	<b>5.760</b>	<b>102%</b>	

### Atendimento Fisioterapia

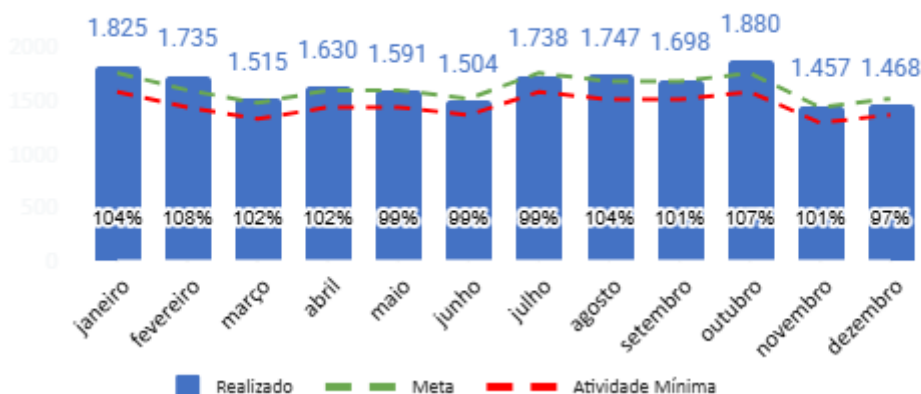

### Análise crítica

As ações de fisioterapia são realizadas de forma planejada e sistemática, com registro e acompanhamento contínuos, a fim de subsidiar a apuração dos indicadores quantitativos em conformidade com o volume de atividades previstas e executadas no período. Tal procedimento garante a fidedignidade das informações, o adequado monitoramento das ações desenvolvidas e a avaliação dos resultados alcançados.

## UNICA Fisioterapia e Reabilitação

UNICA Fisioterapia e Reabilitação					
Indicador Quantitativo	Pilates	Meta	Realizado	Atividade Mínima	% Realizado
	janeiro	396	421	356	106%
	fevereiro	360	436	324	121%
	março	333	340	300	102%
	abril	360	342	324	95%
	maio	360	389	324	108%
	junho	342	373	308	109%
	julho	396	444	356	112%
	agosto	378	406	340	107%
	setembro	378	420	340	111%
	outubro	378	410	340	108%
	novembro	324	387	292	119%
	dezembro	306	380	275	124%
<b>Total</b>	<b>1.386</b>	<b>1.597</b>	<b>1.247</b>	<b>115%</b>	

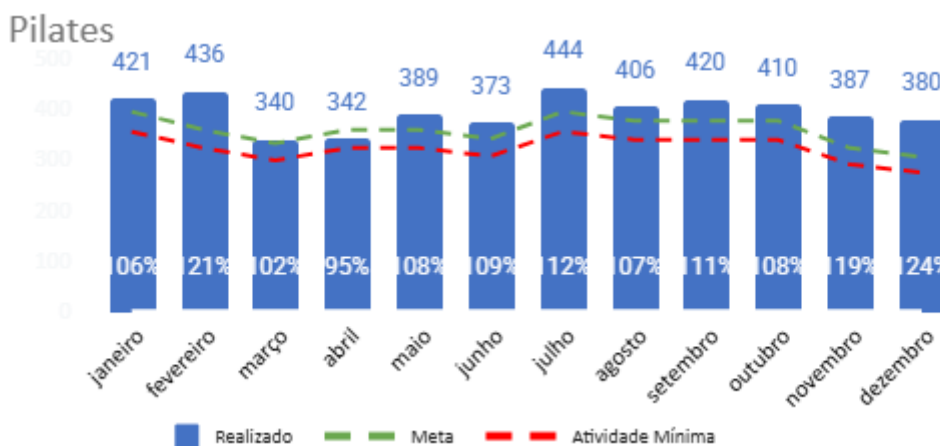

### Análise crítica

As ações de atividades de pilates são realizadas de forma planejada e sistemática, com registro e acompanhamento contínuos, a fim de subsidiar a apuração dos indicadores quantitativos em conformidade com o volume de atividades previstas e executadas no período. Tal procedimento garante a fidedignidade das informações, o adequado monitoramento das ações desenvolvidas e a avaliação dos resultados alcançados.

## UNICA Fisioterapia e Reabilitação

UNICA Fisioterapia e Reabilitação					
Indicador Quantitativo	Nutricionista	Meta	Realizado	Atividade Mínima	% Realizado
	janeiro	277	263	249	95%
	fevereiro	252	259	227	103%
	março	233	242	210	104%
	abril	252	272	227	108%
	maio	252	70	227	28%
	junho	239	220	215	92%
	julho	277	301	249	109%
	agosto	264	271	238	102%
	setembro	264	273	238	103%
	outubro	277	288	249	104%
	novembro	227	249	204	110%
	dezembro	239	265	215	111%
<b>Total</b>	<b>1.007</b>	<b>1.075</b>	<b>907</b>	<b>107%</b>	

### Nutricionista

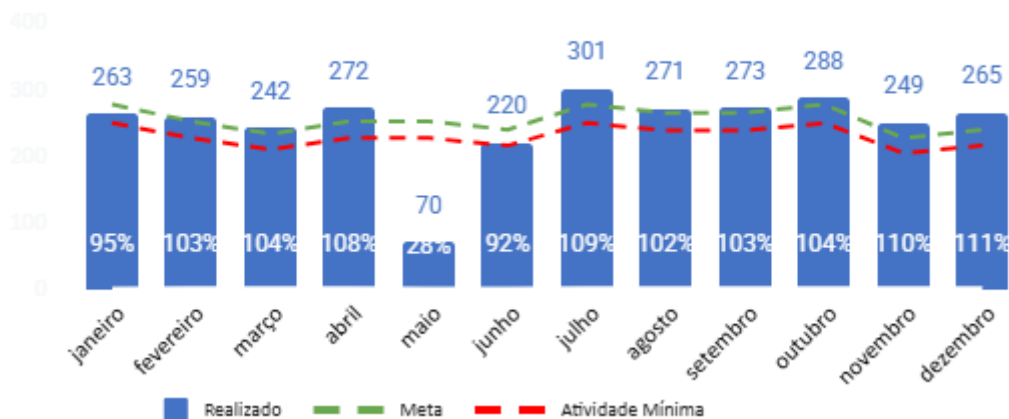

### Análise crítica

Considerando a solicitação da SMS em Maio 2025, para a "ação de redução de fila de espera no serviço de nutrição", informamos que para o período, conforme acordado com a SMS/DRG / Regulação, as vagas/atendimentos foram destinados para a 1ª consulta, onde o agendamento foi feito pela Regulação da SMS/DRG.

## UNICA Fisioterapia e Reabilitação

UNICA Fisioterapia e Reabilitação					
Indicador Quantitativo	Atividade em Grupo - Nutrição	Meta	Realizado	Atividade Mínima	% Realizado
	janeiro	4	4	4	100%
	fevereiro	4	4	4	100%
	março	4	4	4	100%
	abril	4	4	4	100%
	maio	4	4	4	100%
	junho	4	4	4	100%
	julho	4	4	4	100%
	agosto	4	4	4	100%
	setembro	4	4	4	100%
	outubro	4	4	4	100%
	novembro	4	4	4	100%
	dezembro	4	4	4	100%
	<b>Total</b>	<b>16</b>	<b>16</b>	<b>14</b>	<b>100%</b>

### Grupo - Nutricionista

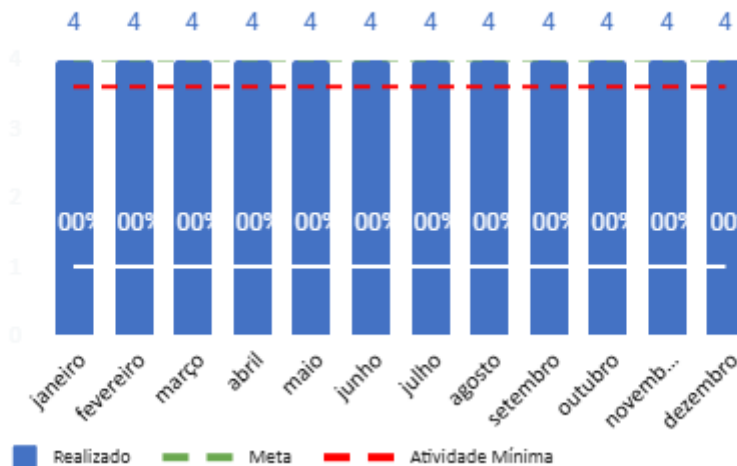

### Análise crítica

Indicadores quantitativos realizados em conformidade com o volume de atividade esperada no período.

## UNICA Fisioterapia e Reabilitação

UNICA Fisioterapia e Reabilitação					
Indicador Quantitativo	Atividade Física / Academia e Dança	Meta	Realizado	Atividade Mínima	% Realizado
	janeiro	180	183	162	102%
	fevereiro	164	179	147	109%
	março	151	178	136	118%
	abril	164	196	147	120%
	maio	164	198	147	121%
	junho	155	182	140	117%
	julho	180	199	162	111%
	agosto	172	211	155	123%
	setembro	172	192	155	112%
	outubro	180	213	162	118%
	novembro	147	181	133	123%
	dezembro	155	189	140	122%
<b>Total</b>	<b>655</b>	<b>775</b>	<b>589</b>	<b>118%</b>	

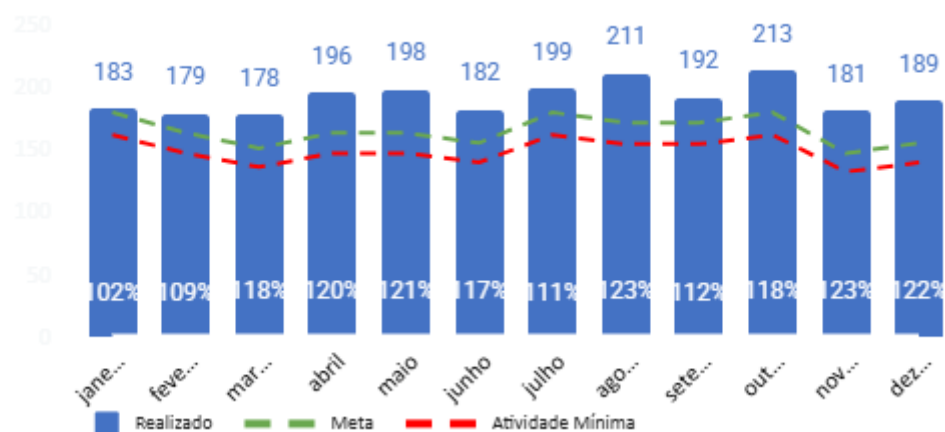

### Análise crítica

As ações de atividades físicas são realizadas de forma planejada e sistemática, com registro e acompanhamento contínuos, a fim de subsidiar a apuração dos indicadores quantitativos em conformidade com o volume de atividades previstas e executadas no período. Tal procedimento garante a fidedignidade das informações, o adequado monitoramento das ações desenvolvidas e a avaliação dos resultados alcançados.

## UNICA Fisioterapia e Reabilitação

Indicador Quantitativo	UNICA Fisioterapia e Reabilitação				
	Atividade Aquática / hidroginástica	Meta	Realizado	Atividade Mínima	% Realizado
janeiro		160	177	144	111%
fevereiro		145	161	131	111%
março		135	129	121	96%
abril		145	141	131	97%
maio		145	145	131	100%
junho		138	135	124	98%
julho		160	162	144	101%
agosto		153	152	137	100%
setembro		153	160	137	105%
outubro		160	171	144	107%
novembro		131	142	118	108%
dezembro		138	132	124	96%
<b>Total</b>		<b>582</b>	<b>605</b>	<b>524</b>	<b>104%</b>

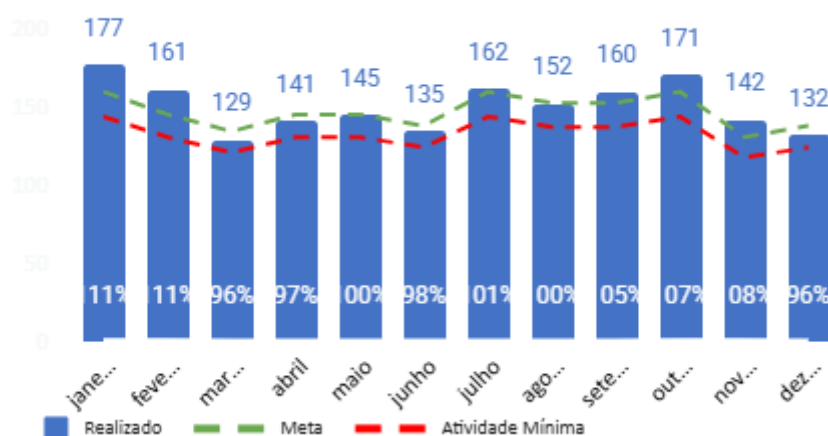

### Análise crítica

As ações de atividades aquáticas são realizadas de forma planejada e sistemática, com registro e acompanhamento contínuos, a fim de subsidiar a apuração dos indicadores qualitativos em conformidade com o volume de atividades previstas e executadas no período. Tal procedimento garante a fidedignidade das informações, o adequado monitoramento das ações desenvolvidas e a avaliação dos resultados alcançados.

## UNICA Fisioterapia e Reabilitação

UNICA Fisioterapia e Reabilitação		
Clinico SMS	Agendado	Realizado
março	105	96
abril	304	284
maio	208	206
junho	101	85
julho	47	42
agosto	115	103
setembro	143	127
outubro	54	52
novembro	105	97
dezembro	45	43
<b>Total</b>	<b>347</b>	<b>319</b>

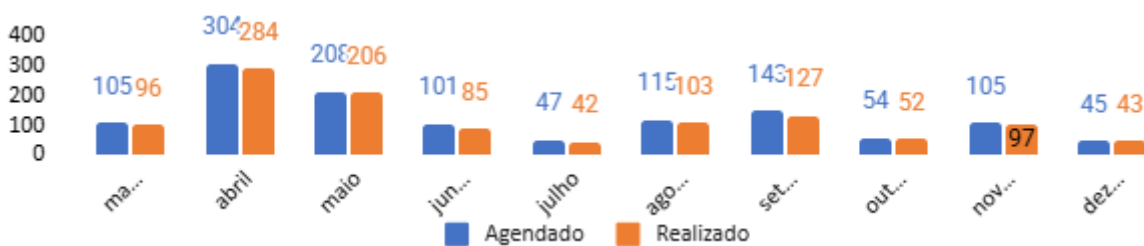

### Análise crítica

Conforme solicitado pelo DRG/SMSBE, em 13/03/2025 deu-se início às atividades do Dr. Pericles Ramalho Bauab na UNICA Fisioterapia e Reabilitação para atendimento clínico para os usuários, também usuários do PRO-HIPER, Secretaria de Esporte - Ação JOMI e Escola "PROF". MARLENE DA SILVA MALDONADO". Dentro da competência de Julho e Agosto/2025 houve o afastamento do profissional por motivos de doença.

## 8.2.RESULTADOS QUALITATIVOS

Os dados demonstrados nos quadros abaixo são considerados os indicadores de qualidade:

### UNICA Jundiapéba

UNICA Jundiapéba					
Indicador de Qualidade	Taxa de Satisfação de Usuários	Meta	Realizado	Total Satisfeito	% Realizado
	janeiro	90%	261	235	90%
	fevereiro	90%	112	102	91%
	março	90%	72	66	92%
	abril	90%	124	113	91%
	maio	90%	176	176	100%
	junho	90%	163	154	94%
	julho	90%	149	136	91%
	agosto	90%	112	104	93%
	setembro	90%	148	138	93%
	outubro	90%	294	275	94%
	novembro	90%	209	203	97%
	dezembro	90%	235	221	94%
<b>Total</b>		<b>886</b>	<b>837</b>	<b>94%</b>	

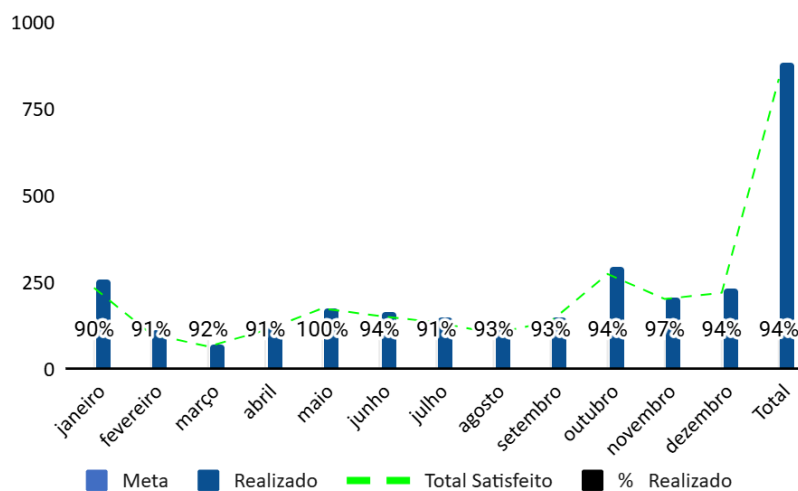

### Análise crítica

Considerando o ajuste operacional implementado no período, o serviço alcançou a média anual de 94% de execução da meta pactuada, demonstrando aderência ao planejamento assistencial e efetividade na gestão dos recursos.

## UNICA Jundiapéba

Indicador de Qualidade	UNICA Jundiapéba				
	Quadro de Médicos completo	Total	Realizado	Meta	% Realizado
janeiro		15	14	15	93%
fevereiro		15	15	15	100%
março		15	15	15	100%
abril		15	15	15	100%
maio		15	15	15	100%
junho		15	15	15	100%
julho		15	15	15	100%
agosto		15	15	15	100%
setembro		15	15	15	100%
outubro		15	15	15	100%
novembro		15	15	15	100%
dezembro		15	15	15	100%
<b>Total</b>		<b>60</b>	<b>60</b>	<b>60</b>	<b>100%</b>

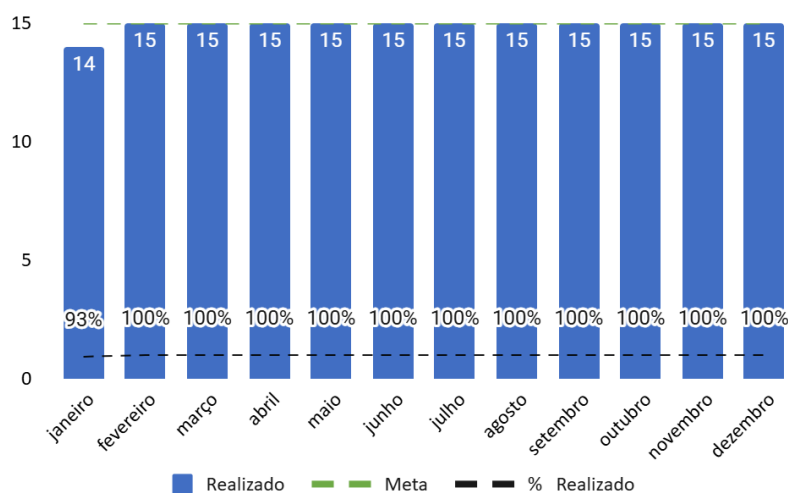

### Análise crítica

Considerando o ajuste operacional implementado no período, o serviço alcançou 100% de execução da meta pactuada, demonstrando aderência ao planejamento assistencial e efetividade na gestão dos recursos.

## UNICA Jundiapéba

UNICA Jundiapéba					
Indicador de Qualidade	Quadro de Profissionais Assistenciais completo	Total	Realizado	Meta	% Realizado
	janeiro	28	28	28	100%
	fevereiro	28	28	28	100%
	março	28	28	28	100%
	abril	28	28	28	100%
	maio	28	28	28	100%
	junho	28	28	28	100%
	julho	28	28	28	100%
	agosto	28	28	28	100%
	setembro	28	28	28	100%
	outubro	28	28	28	100%
	novembro	28	28	28	100%
	dezembro	28	28	28	100%
<b>Total</b>	<b>112</b>	<b>112</b>	<b>112</b>	<b>100%</b>	

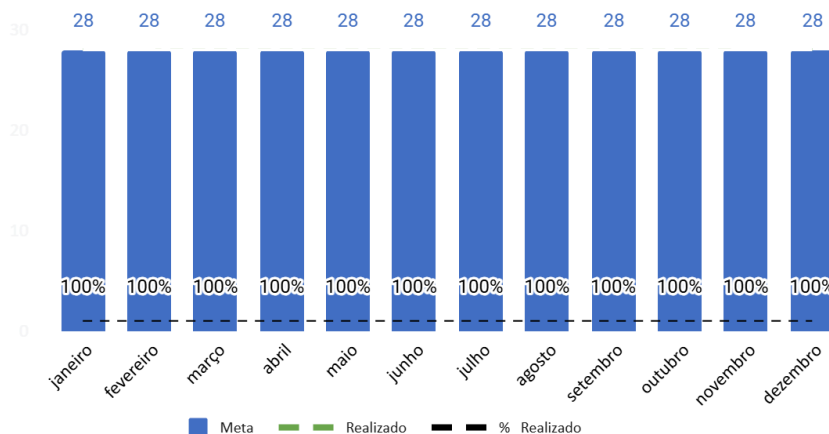

### Análise crítica

Considerando o ajuste operacional implementado no período, o serviço alcançou 100% de execução da meta pactuada, demonstrando aderência ao planejamento assistencial e efetividade na gestão dos recursos.

## UNICA Jundiapéba

UNICA Jundiapéba				
Indicador de Qualidade	Taxa de utilização dos sistemas do Ministério da Saúde para fins de faturamento	Realizado	Meta	% Realizado
	janeiro	7.065	7.076	100%
	fevereiro	8.285	8.285	100%
	março	5.431	6.584	82%
	abril	6.490	6.863	95%
	maio	6.589	6.586	100%
	junho	6.297	6.295	100%
	julho	6.332	6.428	99%
	agosto	6.873	6.869	100%
	setembro	7.001	7.202	97%
	outubro	7.619	7.624	100%
	novembro	6.108	5.974	102%
	dezembro	5.487	6.179	89%
<b>Total</b>	<b>26.215</b>	<b>26.979</b>	<b>97%</b>	

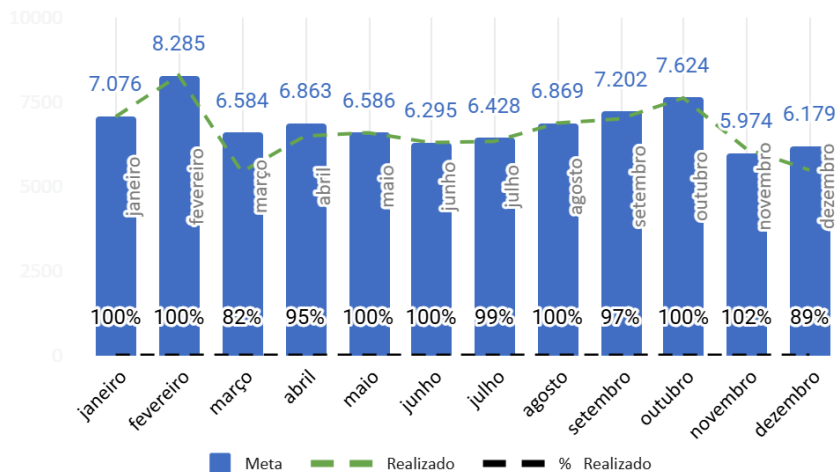

### Análise crítica

Considerando o ajuste operacional implementado no período, o serviço alcançou 97% de execução da meta pactuada, demonstrando aderência ao planejamento assistencial e efetividade na gestão dos recursos. Ressalta-se, contudo, que o desempenho inferior a 100% foi impactado por intercorrências relacionadas a instabilidades sistêmicas SIGSS|MV e de conectividade com a internet, fatores que ocasionaram limitações pontuais na operacionalização dos atendimentos e no pleno aproveitamento das agendas.

## UNICA Jundiapéba

Indicador de Qualidade	UNICA Jundiapéba				
	Taxa de Educação Permanente (equipe assistencial e administrativa)	Total	Realizado	Meta	% Realizado
janeiro	7430:00:00	77:00:00	> 1%	1%	
fevereiro	7430:00:00	199:00:00	> 1%	3%	
março	7430:00:00	76:30:00	> 1%	1%	
abril	7430:00:00	117:30:00	> 1%	2%	
maio	7430:00:00	104:00:00	> 1%	1%	
junho	7430:00:00	79:30:00	> 1%	1%	
julho	7430:00:00	78:00:00	> 1%	1%	
agosto	7389:05:00	80:40:00	> 1%	1%	
setembro	7845:30:00	219:15:00	> 1%	3%	
outubro	6697:56:00	90:30:00	> 1%	1%	
novembro	6532:07:00	93:00:00	> 1%	1%	
dezembro	6396:42:00	64:45:00	> 1%	1%	
<b>Total</b>	<b>27472:15:00</b>	<b>467:30:00</b>	<b>&gt; 1%</b>	<b>2%</b>	

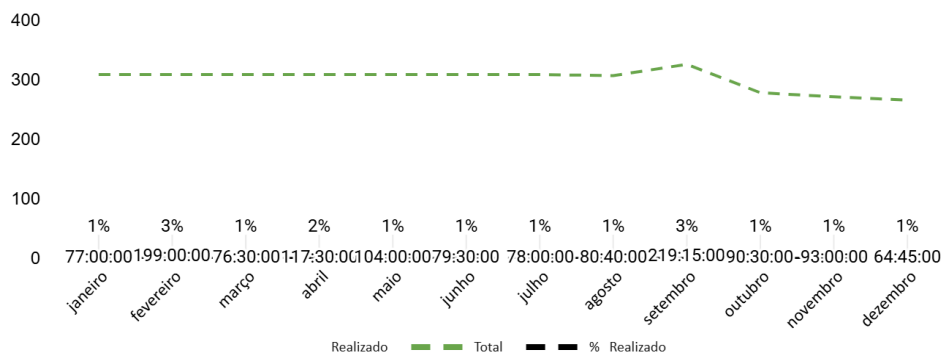

### Análise crítica

Considerando o ajuste operacional implementado no período, o serviço alcançou a média de 2% de execução da meta pactuada em relação às capacitações dos profissionais administrativos e assistenciais, demonstrando aderência ao planejamento assistencial e efetividade na gestão dos recursos.

## UNICA Jundiapéba

UNICA Jundiapéba					
Indicador de Qualidade	Índice de absenteísmo nas consultas, exames e procedimentos agendados	Agendados	Absenteísmo	Meta	% Realizado
	janeiro	7.199	1.468	< 20%	20%
	fevereiro	6.824	1.459	< 20%	21%
	março	6.311	1.177	< 20%	19%
	abril	6.490	1.182	< 20%	18%
	maio	1.439	1.201	< 20%	17%
	junho	1.439	1.180	< 20%	18%
	julho	1.439	1.169	< 20%	19%
	agosto	1.439	1.240	< 20%	14%
	setembro	8.303	1.302	< 20%	16%
	outubro	8.810	1.209	< 20%	14%
	novembro	7.118	1.123	< 20%	16%
	dezembro	6.662	1.210	< 20%	18%
<b>Total</b>	<b>30.893</b>	<b>4.844</b>	<b>&lt; 20%</b>	<b>16%</b>	

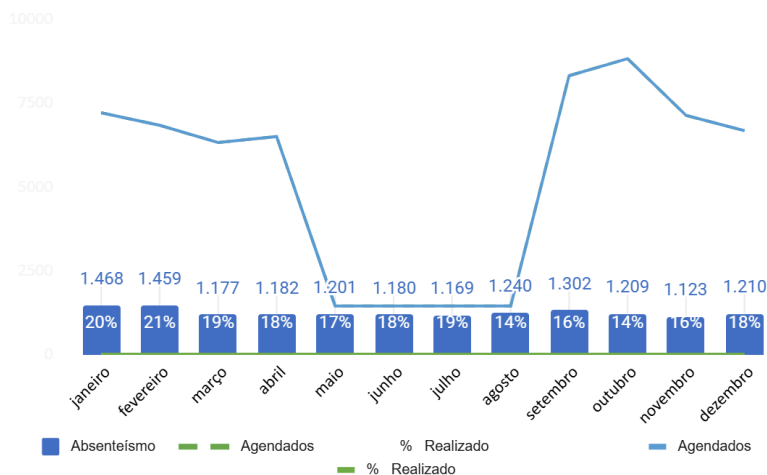

### Análise crítica

Considerando o ajuste operacional implementado no período, o serviço alcançou média de 16% de execução da meta pactuada no monitoramento do absenteísmo, mediante atuação sistemática da equipe de call center da unidade, com foco na confirmação prévia de consultas, exames e procedimentos cirúrgicos. Tal estratégia visa à redução de faltas e ao melhor aproveitamento das agendas assistenciais, demonstrando alinhamento ao planejamento proposto e maior eficiência na gestão dos recursos, mesmo frente às adequações necessárias ao atendimento da demanda.

**UNICA Jundiapéba**

Taxa de Profissionais cadastrados no CNES	Meta	Realizado	Atividade Prevista	% Realizado
agosto	115	115	100%	100%
setembro	96	96	100%	100%
outubro	99	99	100%	100%
novembro	103	103	100%	100%
dezembro	106	106	100%	100%
	519	519	100%	100%

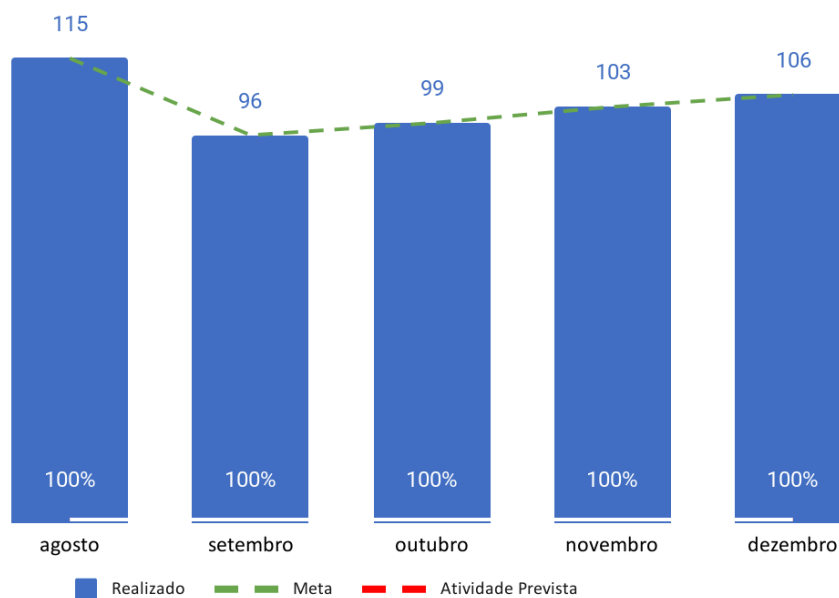

**Análise crítica**

## UNICA Jundiapéba

Taxa de implantação dos protocolos exigidos	Meta	Realizado	Atividade Prevista	% Realizado
agosto	40	40	100%	100%
setembro	40	40	100%	100%
outubro	40	40	100%	100%
novembro	40	40	100%	100%
dezembro	40	40	100%	100%
	200	200	100%	100%

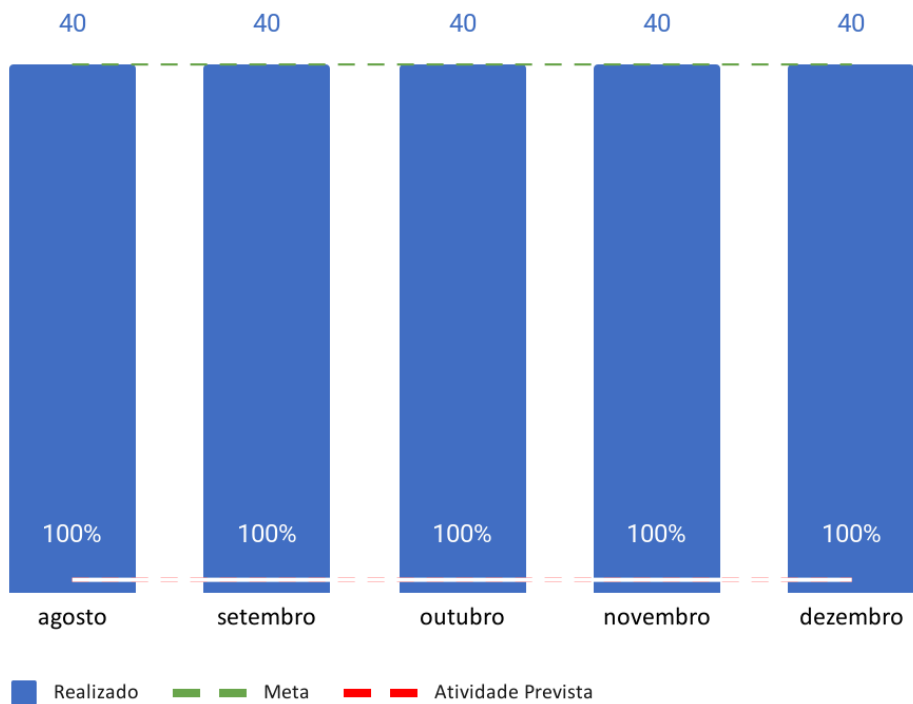

### Análise crítica

### UNICA Fisioterapia e Reabilitação:

UNICA Fisioterapia e Reabilitação					
Indicador de Qualidade	Taxa de Satisfação de Usuários	Meta	Realizado	Atividade Mínima	% Realizado
	janeiro	278	217	250	78%
	fevereiro	252	216	227	86%
	março	234	236	210	101%
	abril	252	255	227	101%
	maio	252	254	227	101%
	junho	240	245	216	102%
	julho	278	287	250	103%
	agosto	265	266	239	100%
	setembro	265	268	239	101%
	outubro	276	278	248	101%
	novembro	227	230	205	101%
	dezembro	243	240	219	99%
<b>Total</b>	<b>1.012</b>	<b>1.016</b>	<b>911</b>	<b>100%</b>	

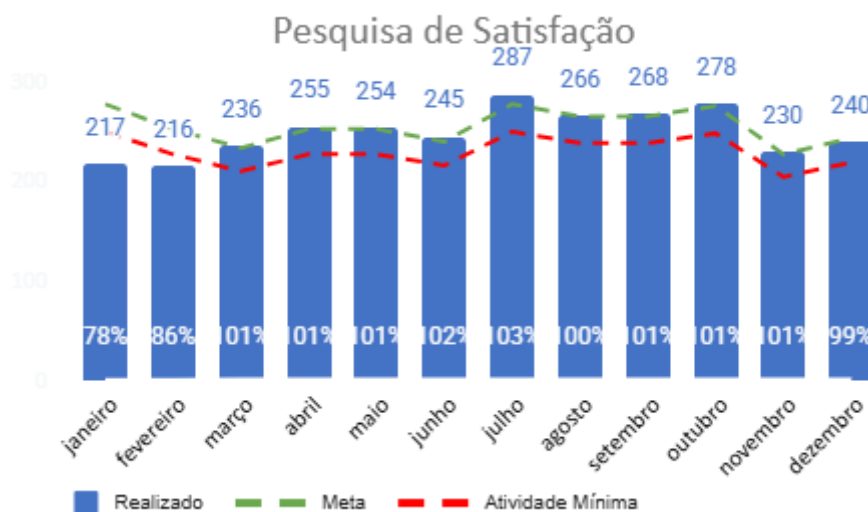

### Análise crítica

Salientamos sempre a necessidade de sensibilização dos colaboradores e usuários para o preenchimento da S.A.U. e o registro na plataforma COLAB, onde os indicadores quantitativos realizados estão em conformidade com o volume de atividade esperada para o período, exceto nos meses de janeiro e fevereiro que tivemos ação de reforçar as ações.

**UNICA Fisioterapia e Reabilitação:**

UNICA Fisioterapia e Reabilitação					
Indicador de Qualidade	Quadro de Profissionais completo	Meta	Realizado	Atividade Mínima	% Realizado
	janeiro	25	26	25	104%
	fevereiro	25	27	25	108%
	março	25	27	25	108%
	abril	25	26	25	104%
	maio	31	31	31	100%
	junho	31	31	31	100%
	julho	28	28	28	100%
	agosto	28	28	28	100%
	setembro	28	28	28	100%
	outubro	27	27	27	100%
	novembro	27	27	27	100%
	dezembro	27	27	27	100%
	<b>Total</b>	<b>109</b>	<b>109</b>	<b>109</b>	<b>100%</b>

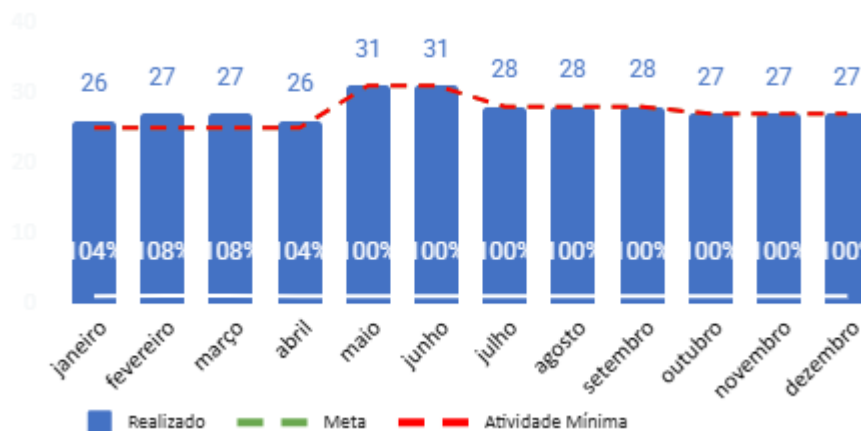

**Análise crítica**

Os indicadores qualitativos são apurados em conformidade com o quadro de recursos humanos previsto para o período, bem como em observância à tabela estabelecida no Contrato de Gestão, assegurando a adequada correlação entre a capacidade operacional da unidade e as metas pactuadas.

**UNICA Fisioterapia e Reabilitação:**

UNICA Fisioterapia e Reabilitação					
Indicador de Qualidade	Taxa de utilização dos sistemas do Ministério da Saúde para fins de faturamento	Meta	Realizado	Atividade Mínima	% Realizado
	janeiro	2.873	2.873	2.873	100%
	fevereiro	2.774	2.774	2.774	100%
	março	2.408	2.408	2.408	100%
	abril	2.585	2.585	2.585	100%
	maio	2.397	2.397	2.397	100%
	junho	2.418	2.418	2.418	100%
	julho	2.848	2.848	2.848	100%
	agosto	2.791	2.791	2.791	100%
	setembro	2.747	2.747	2.747	100%
	outubro	2.966	2.966	2.966	100%
	novembro	2.420	2.420	2.420	100%
	dezembro	2.438	2.438	2.438	100%
	<b>Total</b>	<b>10.571</b>	<b>10.571</b>	<b>10.571</b>	<b>100%</b>

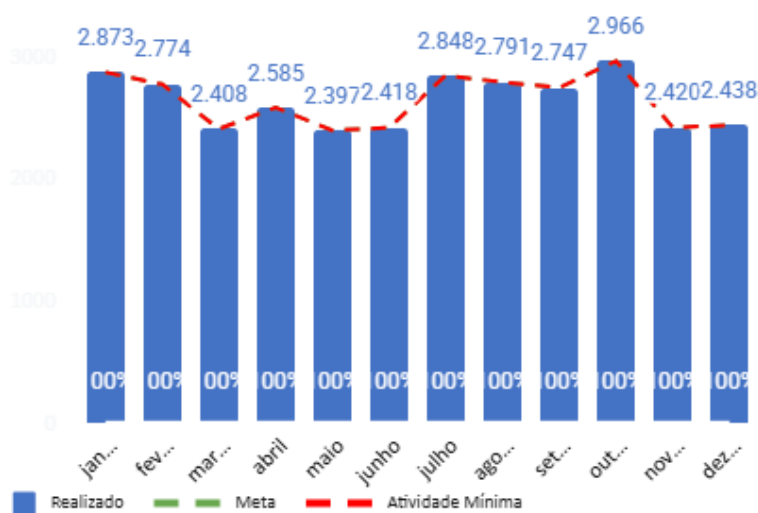

**Análise crítica**

As ações de registro das atividades no sistema são realizadas de forma planejada e sistemática, com registro e acompanhamento contínuos, a fim de subsidiar a apuração dos indicadores qualitativos em conformidade com o volume de atividades previstas e executadas no período. Tal procedimento garante a fidedignidade das informações, o adequado monitoramento das ações desenvolvidas e a avaliação dos resultados alcançados.

Classificação da Informação: Uso Interno  
DIN.ADM.CEGISS.QA.079.001

**UNICA Fisioterapia e Reabilitação:**

UNICA Fisioterapia e Reabilitação					
Indicador de Qualidade	Taxa de Educação Permanente (equipe assistencial e administrativa)	Meta	Realizado	Atividade Mínima	% Realizado
	janeiro	3529:11:00	212:40:00	> 1%	6%
	fevereiro	3529:11:00	192:30:00	> 1%	5%
	março	3529:11:00	104:30:00	> 1%	3%
	abril	3529:11:00	39:50:00	> 1%	1%
	maio	3529:11:00	144:00:00	> 1%	4%
	junho	3529:11:00	98:00:00	> 1%	3%
	julho	3529:11:00	59:00:00	> 1%	2%
	agosto	3529:11:00	53:00:00	> 1%	2%
	setembro	2973:34:00	114:00:00	> 1%	4%
	outubro	2988:04:00	156:50:00	> 1%	5%
	novembro	2988:04:00	180:00:00	> 1%	6%
	dezembro	2488:07:00	186:30:00	> 1%	7%
<b>Total</b>	<b>11437:49:00</b>	<b>637:20:00</b>	<b>&gt; 1%</b>	<b>6%</b>	

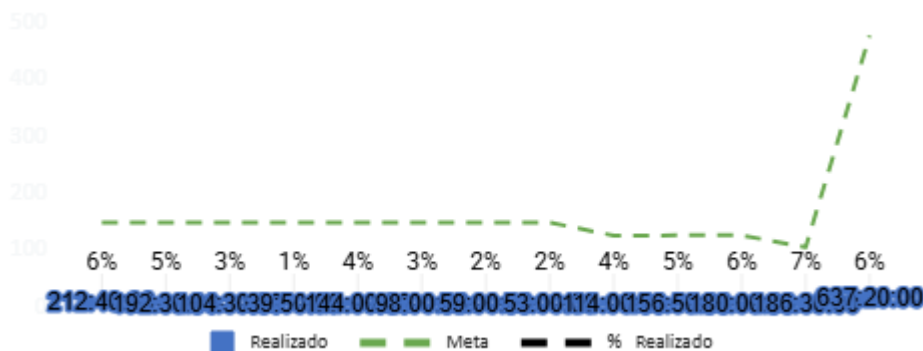

**Análise crítica**

As ações de Educação Permanente são realizadas de forma planejada e sistemática, com registro e acompanhamento contínuos, a fim de subsidiar a apuração dos indicadores qualitativos em conformidade com o volume de atividades previstas e executadas no período. Tal procedimento garante a fidedignidade das informações, o adequado monitoramento das ações desenvolvidas e a avaliação dos resultados alcançados.

LGPD - Lista de presença disponível para consulta na unidade, visto que possui informação dos participantes

**UNICA Fisioterapia e Reabilitação:**

UNICA Fisioterapia e Reabilitação					
Indicador de Qualidade	Índice de absenteísmo nas consultas, exames e procedimentos agendados	Meta	Realizado	Atividade Mínima	% Realizado
	janeiro	2.509	432	< 20%	17%
	fevereiro	2.430	512	< 20%	21%
	março	2.097	572	< 20%	27%
	abril	2.240	528	< 20%	24%
	maio	2.050	446	< 20%	22%
	junho	2.097	498	< 20%	24%
	julho	2.483	353	< 20%	14%
	agosto	2.424	400	< 20%	17%
	setembro	2.391	311	< 20%	13%
	outubro	2.578	342	< 20%	13%
	novembro	2.322	216	< 20%	9%
	dezembro	2.401	288	< 20%	12%
	<b>Total</b>	<b>9.692</b>	<b>1.157</b>	<b>&lt; 20%</b>	<b>12%</b>

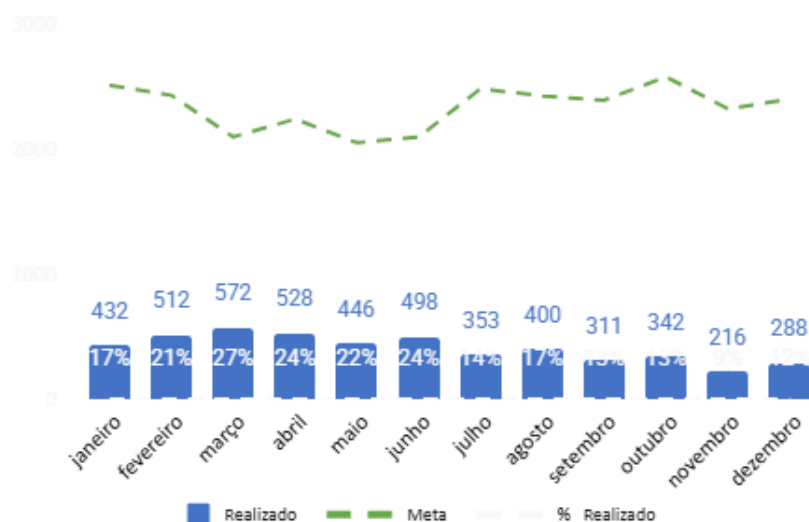

**Análise crítica**

A equipe administrativa realiza a confirmação dos atendimentos por meio de ligação telefônica na véspera da consulta, com o objetivo de reduzir o absenteísmo e, quando necessário, possibilitar a substituição do paciente em tempo hábil, otimizando a utilização das agendas e garantindo maior eficiência na prestação do serviço.

Classificação da Informação: Uso Interno  
DIN.ADM.CEGISS.QA.079.001

**UNICA Fisioterapia e Reabilitação:**

UNICA Fisioterapia e Reabilitação					
Indicador de Qualidade	Taxa de Profissionais cadastrados no CNES	Meta	Realizado	Atividade Mínima	% Realizado
	janeiro	42	42	100 %	100%
	fevereiro	39	39	100 %	100%
	março	39	39	100 %	100%
	abril	39	39	100 %	100%
	maio	40	40	100 %	100%
	junho	47	47	100 %	100%
	julho	52	52	100 %	100%
	agosto	45	45	100 %	100%
	setembro	42	42	100 %	100%
	outubro	44	44	100 %	100%
	novembro	46	46	100 %	100%
	dezembro	50	50	100 %	100%
<b>Total</b>	<b>182</b>	<b>182</b>	<b>100 %</b>	<b>100%</b>	

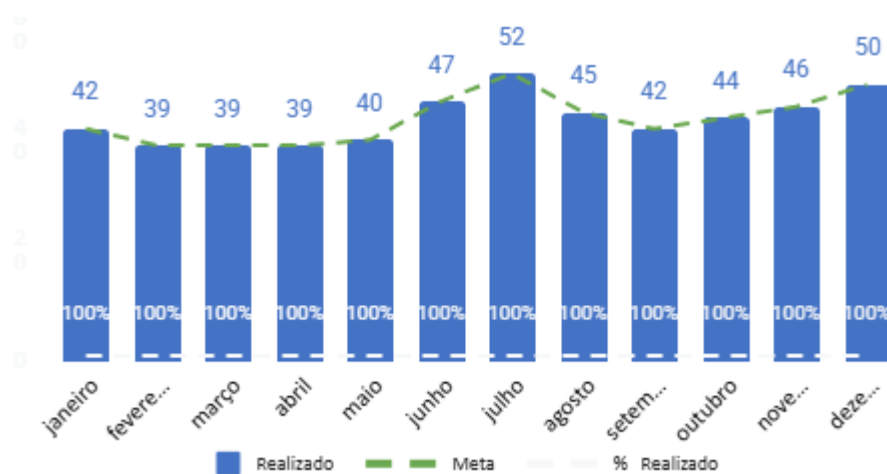

**Análise crítica**

O Relatório do CNES é atualizado mensalmente, a fim de assegurar que os indicadores qualitativos sejam apurados em conformidade com o volume de atividades previstas e executadas no respectivo período, garantindo a fidedignidade das informações e o adequado monitoramento dos serviços prestados.

**UNICA Fisioterapia e Reabilitação:**

UNICA Fisioterapia e Reabilitação					
Indicador de Qualidade	Taxa de implantação dos protocolos exigidos	Meta	Realizado	Atividade Mínima	% Realizado
	janeiro	12	12	100 %	100%
	fevereiro	12	12	100 %	100%
	março	12	12	100 %	100%
	abril	12	12	100 %	100%
	maio	12	12	100 %	100%
	junho	12	12	100 %	100%
	julho	12	12	100 %	100%
	agosto	12	12	100 %	100%
	setembro	12	12	100 %	100%
	outubro	12	12	100 %	100%
	novembro	12	12	100 %	100%
	dezembro	12	12	100 %	100%
<b>Total</b>	<b>48</b>	<b>48</b>	<b>100 %</b>	<b>100%</b>	

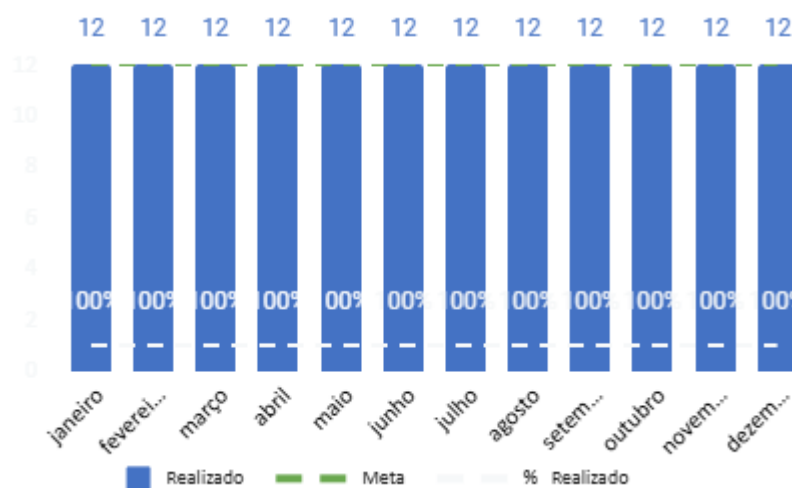

**Análise crítica**

Os protocolos de atendimento são atualizados de forma contínua, com o objetivo de assegurar que os indicadores qualitativos sejam apurados em conformidade com o volume de atividades previstas e executadas no respectivo período, garantindo a fidedignidade das informações, a padronização dos fluxos assistenciais e o adequado monitoramento dos serviços prestados.

## UNICA Fisioterapia e Reabilitação:

UNICA Fisioterapia e Reabilitação					
Indicador de Qualidade	Realização de Atividades Lúdicas e de Recreação para os usuários	Meta	Realizado	Atividade Mínima	% Realizado
	janeiro		> 1	562	> 1
fevereiro		> 1	152	> 1	100%
março		> 1	252	> 1	100%
abril		> 1	455	> 1	100%
maio		> 1	511	> 1	100%
junho		> 1	414	> 1	100%
julho		> 1	530	> 1	100%
agosto		> 1	419	> 1	100%
setembro		> 1	576	> 1	100%
outubro		> 1	506	> 1	100%
novembro		> 1	145	> 1	100%
dezembro		> 1	186	> 1	100%
<b>Total</b>		<b>&gt; 1</b>	<b>1.413</b>	<b>&gt; 1</b>	<b>100%</b>

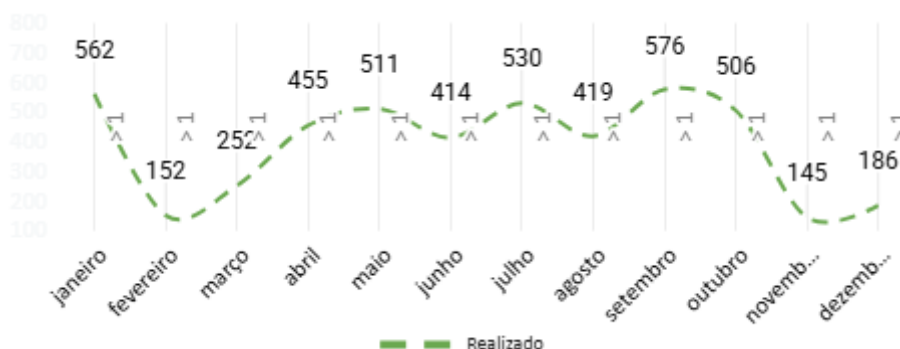

### Análise crítica

As atividades lúdicas desenvolvidas nas oficinas de artesanato e informática são realizadas de forma planejada e sistemática, com registro e acompanhamento contínuos, a fim de subsidiar a apuração dos indicadores qualitativos em conformidade com o volume de atividades previstas e executadas no período. Tal procedimento garante a fidedignidade das informações, o adequado monitoramento das ações desenvolvidas e a avaliação dos resultados alcançados.

LGPD - Lista de presença disponível para consulta na unidade, visto que possui informação dos participantes.

Faturamento no sistema MV|SIGSS não realizado, considerando que o CBO dos profissionais são incompatíveis com as atividades.

**Mutirão - Unica Fisioterapia e Reabilitação**

UNICA Jundiapéba					
Indicador Quantitativo	Mutirão Cias - CTA 19/05/2025 (Dermato-Endocrino e Urologia)	Meta	Realizado	Atividade Mínima	% Realizado
	janeiro	0	0	0	0%
	fevereiro	0	0	0	0%
	março	0	0	0	0%
	abril	0	0	0	0%
	maio	0	0	0	0%
	junho	520	514	468	99%
	julho	707	707	636	100%
	agosto	925	925	833	100%
	setembro	50	64	45	128%
<b>Total</b>	<b>2.202</b>	<b>2.210</b>	<b>1.982</b>	<b>100%</b>	

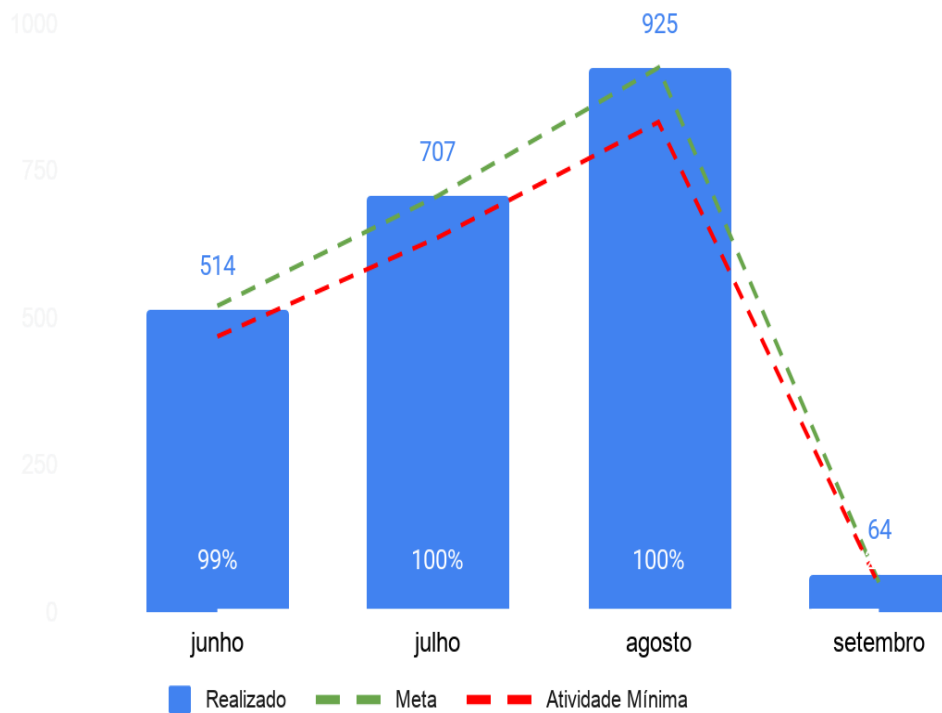

## **Análise crítica**

---

Conforme deliberação da CTA realizada em 19/05/2025, foi implantado, a partir de 03/06/2025, o Mutirão CIAS para atendimento ambulatorial nas especialidades de Dermatologia, Endocrinologia e Urologia, nas dependências da UNICA Fisioterapia e Reabilitação, com o objetivo de reduzir a fila de espera da Regulação da SMSBE.

No período de junho a agosto de 2025, foram realizados 2.146 atendimentos, correspondendo a 97% da meta prevista de 2.202 consultas. Observou-se evolução da produção ao longo dos meses, com 514 atendimentos em junho, 707 em julho e 925 em agosto, demonstrando a ampliação gradativa da capacidade assistencial e a consolidação da estratégia implantada.

O processo de abertura das agendas foi conduzido pela SMSBE/DRG, cabendo à unidade a execução dos atendimentos e a adoção de medidas para otimizar o comparecimento dos usuários. Entre as ações implementadas destacam-se o agendamento próximo à data da consulta e a confirmação prévia dos atendimentos, buscando minimizar os impactos do absenteísmo.

Apesar dessas estratégias, foi registrado índice global de absenteísmo de 40%, com maior impacto na especialidade de Dermatologia, reflexo de fatores relacionados ao não comparecimento dos usuários às consultas previamente agendadas pela Regulação.

No mês de junho, ocorreram ainda instabilidades no sistema MV/SIGSS, ocasionando registros posteriores de alguns atendimentos nas especialidades de Dermatologia, Endocrinologia e Urologia. Ressalta-se, entretanto, que todos os atendimentos foram efetivamente realizados e encontram-se devidamente respaldados por prontuários e agendas disponíveis para eventual auditoria.

Os resultados demonstram o comprometimento das equipes assistenciais e administrativas na execução do Mutirão CIAS, contribuindo de forma significativa para a ampliação da oferta de consultas especializadas e para a redução da demanda reprimida da Regulação Municipal.

## 9. ATIVIDADES DE DESTAQUE ANUAL

### Acolhimento e Humanização



Conforme definido através do Planejamento Estratégico - 2021 2026 - da Instituição, a HUMANIZAÇÃO com o usuário é o centro do pilar estratégico do CEJAM.

- Selo de Humanização - Nível III
- Selo de Certificação ONA Nível III
- Sensibilização - Qualidade em saúde
- Simpósio - Kit Higiene e Luto
- Líderes da Humanização
- Campanhas mensais de Conscientização - Previstas pelo MS
- Gincana Solidária
  - Arrecadação de Alimentos
  - Arrecadação de Roupas e Calçados
  - Arrecadação de Produtos de limpeza
- Colab - referência atendimento
- Projeto Sustentabilidade - Devolva-me
  - Tampinha Solidária
  - Coleta de óleo
  - Lacres
  - Pilhas e baterias
  - Lixo Eletrônico
  - Lâmpadas
- Entrega trimestral ao Fundo Social dos artigos produzidos pelos usuários da Oficina de Artesanato.

## 10.FINANCEIRO

### 11.1 BALANÇO – CONTROLADORIA E FINANCEIRO

Janeiro 2025



CONTRATO DE GESTÃO N.º 57/2024 - UNICA - MOGI DAS CRUZES



ENTIDADE: CENTRO DE ESTUDOS E PESQUISAS DR. JOÃO AMORIM - CEJAM

CNPJ: 66.518.267/0034-41

ENDEREÇO:

CIDADE: SÃO PAULO

TELEFONE:

ANEXO 1: DEMONSTRATIVO CONSOLIDADO DAS RECEITAS E DESPESAS

MÊS: JANEIRO ANO: 2025

ID do documento: 67abae04-097c-4680-8712-60b0fa9e0002

RECEITAS	
Repassse Financeiro	1.300.012,93
Resultado de Aplicações Financeiras (Federal)	2.835,62
Resultado de Aplicações Financeiras (Estadual)	4.583,85
Resultado de Aplicações Financeiras (Municipal)	14.832,87
<b>TOTAL</b>	<b>1.322.265,27</b>

DESPESAS	
Despesas Gerenciais (Municipal)	39.984,95
Locações Diversas (Municipal)	31.358,16
Locações Diversas (Federal)	24.507,00
Manutenção de Equipamentos (Municipal)	10.744,44
Manutenção de Área Física (Municipal)	14.676,73
Material de Consumo (Municipal)	13.337,12
Material médico e hospitalar (Municipal)	35.574,12
Outros Serviços de Terceiros (Municipal)	148.460,61
Recursos Humanos (Municipal)	413.046,56
Serviços Médicos (Municipal)	382.249,99
Serviços Médicos (Federal)	17.268,00
<b>TOTAL</b>	<b>1.131.207,57</b>

SALDOS	
Saldo Atual em Conta Corrente	0,00
Saldo Atual de Aplicações Financeiras (Federal)	345.260,99
Saldo Atual de Aplicações Financeiras (Estadual)	580.058,40
Saldo Atual de Aplicações Financeiras (Municipal)	1.903.718,04
Saldo de Aplicação Financeira de Provisionamento (Federal)	0,00
Saldo de Aplicação Financeira de Provisionamento (Estadual)	0,00
Saldo de Aplicação Financeira de Provisionamento (Municipal)	437.981,42
<b>SALDO NÃO UTILIZADO</b>	<b>3.267.018,85</b>
Despesas Compromissadas	1.370.533,93
Provisionamento de Férias e 13º	384.744,51
Verba Rescisórias (Valor estimado)	719.775,92
<b>SALDO EM DISPONIBILIDADE</b>	<b>791.964,49</b>

RESUMO	
Saldo Anterior em Conta Corrente	0,00
Saldo Anterior de Aplicações Financeiras (Federal)	384.200,37
Saldo Anterior de Aplicações Financeiras (Estadual)	575.474,55
Saldo Anterior de Aplicações Financeiras (Municipal)	2.116.286,23
Total de Receitas	1.322.265,27
Total de Despesas	1.131.207,57
<b>TOTAL</b>	<b>3.267.018,85</b>

São Paulo, 12/02/2025	60ABE4E9-9B94-42EC-8B6A-19BA0A9E0002	6023E398-0D14-4194-A73E-22290A9E0002
-----------------------	--------------------------------------	--------------------------------------

Desenvolvido por copyright © ASAS

ENTIDADE: CENTRO DE ESTUDOS E PESQUISAS DR. JOÃO AMORIM - CEJAM

CNPJ: 66.518.267/0034-41

ENDEREÇO:

CIDADE: SÃO PAULO

TELEFONE:

ANEXO 1: DEMONSTRATIVO CONSOLIDADO DAS RECEITAS E DESPESAS

MÊS: FEVEREIRO ANO: 2025

ID do documento: 67d18b7c-6234-4363-941b-1eb70a9e0002

RECEITAS	
Outros Créditos/ Entre Contas (Municipal)	23.246,51
Outros Créditos/ Entre Contas (Federal)	255,93
Repasso Financeiro (Municipal)	1.370.533,93
Resultado de Aplicações Financeiras (Federal)	2.527,21
Resultado de Aplicações Financeiras (Estadual)	4.521,53
Resultado de Aplicações Financeiras (Municipal)	18.934,23
<b>TOTAL</b>	<b>1.420.019,34</b>

DESPESAS	
Despesas Diversas (Municipal)	201.692,18
Despesas Gerenciais (Municipal)	35.281,37
Despesas financeiras e bancárias (Municipal)	10,00
Equipamentos - Investimentos (Municipal)	2.317,50
Locações Diversas (Municipal)	31.358,16
Locações Diversas (Federal)	24.507,00
Manutenção de Equipamentos (Municipal)	7.301,01
Manutenção de Área Física (Municipal)	18.146,06
Materiais de Consumo (Municipal)	34.777,17
Material médico e hospitalar (Municipal)	36.298,45
Outros Serviços de Terceiros (Municipal)	211.807,56
Recursos Humanos (Municipal)	402.718,85
Recursos Humanos (Estadual)	334,55
Serviços Médicos (Municipal)	192.785,12
Serviços Médicos (Federal)	16.181,05
<b>TOTAL</b>	<b>1.215.516,03</b>

SALDOS	
Saldo Atual em Conta Corrente	0,00
Saldo Atual de Aplicações Financeiras (Federal)	307.356,08
Saldo Atual de Aplicações Financeiras (Estadual)	584.579,93
Saldo Atual de Aplicações Financeiras (Municipal)	2.062.565,20
Saldo de Aplicação Financeira de Provisionamento (Federal)	0,00
Saldo de Aplicação Financeira de Provisionamento (Estadual)	0,00
Saldo de Aplicação Financeira de Provisionamento (Municipal)	517.020,95
<b>SALDO NÃO UTILIZADO</b>	<b>3.471.522,16</b>
Despesas Compromissadas	1.370.533,93
Provisionamento de Férias e 13º	429.253,23
Verba Rescisórias (Valor estimado)	471.342,76
<b>SALDO EM DISPONIBILIDADE</b>	<b>1.200.392,24</b>

RESUMO	
Saldo Anterior em Conta Corrente	0,00
Saldo Anterior de Aplicações Financeiras (Federal)	345.260,99
Saldo Anterior de Aplicações Financeiras (Estadual)	580.058,40
Saldo Anterior de Aplicações Financeiras (Municipal)	2.341.699,46
Total de Receitas	1.420.019,34
Total de Despesas	1.215.516,03
<b>TOTAL</b>	<b>3.471.522,16</b>

São Paulo, 13/03/2025	5A451ABB-73C0-431E-B2CC-5B69BF06CCC7	5A1F1CCF-D780-4882-9E59-710FBF06CCC7
-----------------------	--------------------------------------	--------------------------------------

Desenvolvido por copyright © ASAS

ENTIDADE: CENTRO DE ESTUDOS E PESQUISAS DR. JOÃO AMORIM - CEJAM	CNPJ: 66.518.267/0034-41
ENDEREÇO:	CIDADE: SÃO PAULO TELEFONE:
ANEXO 1: DEMONSTRATIVO CONSOLIDADO DAS RECEITAS E DESPESAS	

MÊS: MARÇO ANO: 2025

ID do documento: 67D7297-0cb4-4943-8c12-57ac0a9e0002

RECEITAS	
Outros Créditos	2.909,01
Repasso Financeiro	1.370.533,93
Resultado de Aplicações Financeiras (Estadual)	0,00
Resultado de Aplicações Financeiras (Federal)	1.382,95
Resultado de Aplicações Financeiras (Municipal)	19.424,46
<b>TOTAL</b>	<b>1.394.250,35</b>

DESPESAS	
Despesas Diversas (Municipal)	846,95
Despesas Gerenciais (Municipal)	32.076,11
Despesas financeiras e bancárias (Municipal)	190,00
Locações Diversas (Municipal)	25.258,16
Locações Diversas (Federal)	30.607,00
Manutenção de Equipamentos (Municipal)	7.563,23
Manutenção de Área Física (Municipal)	18.181,82
Materiais de Consumo (Municipal)	12.387,20
Material médico e hospitalar (Municipal)	32.713,20
Outros Serviços de Terceiros (Municipal)	200.957,46
Recursos Humanos (Municipal)	445.264,59
Serviços Médicos (Municipal)	391.146,60
Serviços Médicos (Federal)	168.359,36
<b>TOTAL</b>	<b>1.365.551,68</b>

SALDOS	
Saldo Atual em Conta Corrente	0,00
Saldo Atual de Aplicações Financeiras (Estadual)	0,00
Saldo Atual de Aplicações Financeiras (Federal)	109.772,67
Saldo Atual de Aplicações Financeiras (Municipal)	1.815.445,27
Saldo de Aplicação Financeira de Provisionamento (Estadual)	0,00
Saldo de Aplicação Financeira de Provisionamento (Federal)	0,00
Saldo de Aplicação Financeira de Provisionamento (Municipal)	990.422,96
<b>SALDO NÃO UTILIZADO</b>	<b>2.915.640,90</b>
Despesas Compromissadas	1.635.527,54
Provisionamento de Férias e 13º	445.807,36
Verba Rescisórias (Valor estimado)	403.230,72
<b>SALDO EM DISPONIBILIDADE</b>	<b>431.075,28</b>

RESUMO	
Saldo Anterior em Conta Corrente	0,00
Saldo Anterior de Aplicações Financeiras (Estadual)	0,00
Saldo Anterior de Aplicações Financeiras (Federal)	307.356,08
Saldo Anterior de Aplicações Financeiras (Municipal)	2.579.586,15
Total de Receitas	1.394.250,35
Total de Despesas	1.365.551,68
<b>TOTAL</b>	<b>2.915.640,90</b>

São Paulo, 10/04/2025	60ABE4E9-9B94-42EC-8B6A-19BA0A9E0002	6023E398-0D14-4194-A73E-22290A9E0002
-----------------------	--------------------------------------	--------------------------------------

Desenvolvido por copyright © ASAS

**Abril 2025**



**CONTRATO DE GESTÃO N.º 57/2024 - UNICA - MOGI DAS CRUZES**



ENTIDADE: CENTRO DE ESTUDOS E PESQUISAS DR. JOÃO AMORIM - CEJAM

CNPJ: 66.518.267/0034-41

ENDEREÇO:

CIDADE: SÃO PAULO

TELEFONE:

ANEXO 1: DEMONSTRATIVO CONSOLIDADO DAS RECEITAS E DESPESAS

MÊS: ABRIL ANO: 2025

ID do documento: 68235004-f0c8-497d-8ca6-775c0a9e0002

RECEITAS	
Outros Créditos	260,00
Repassse Financeiro	1.358.416,57
Resultado de Aplicações Financeiras (Estadual)	4.927,40
Resultado de Aplicações Financeiras (Federal)	369,86
Resultado de Aplicações Financeiras (Municipal)	20.480,58
<b>TOTAL</b>	<b>1.384.454,41</b>

DESPESAS	
Despesas Gerenciais (Municipal)	31.732,77
Despesas financeiras e bancárias (Municipal)	130,00
Equipamentos - Investimentos (Municipal)	1.300,00
Locações Diversas (Municipal)	55.865,16
Manutenção de Equipamentos (Municipal)	7.237,00
Manutenção de Área Física (Municipal)	17.031,79
Materiais de Consumo (Municipal)	21.018,30
Material médico e hospitalar (Municipal)	16.135,30
Outros Serviços de Terceiros (Municipal)	282.732,99
Recursos Humanos (Municipal)	395.733,92
Serviços Médicos (Municipal)	462.455,27
Serviços Médicos (Federal)	108.213,60
<b>TOTAL</b>	<b>1.399.586,10</b>

SALDOS	
Saldo Atual em Conta Corrente	0,00
Saldo Atual de Aplicações Financeiras (Estadual)	593.964,87
Saldo Atual de Aplicações Financeiras (Federal)	1.928,93
Saldo Atual de Aplicações Financeiras (Municipal)	0,00
Saldo de Aplicação Financeira de Provisionamento (Estadual)	0,00
Saldo de Aplicação Financeira de Provisionamento (Federal)	0,00
Saldo de Aplicação Financeira de Provisionamento (Municipal)	2.893.652,88
<b>SALDO NÃO UTILIZADO</b>	<b>3.489.546,68</b>
Despesas Compromissadas	1.410.106,61
Provisionamento de Férias e 13º	481.120,85
Verba Rescisórias (Valor estimado)	391.393,83
<b>SALDO EM DISPONIBILIDADE</b>	<b>1.206.925,39</b>

RESUMO	
Saldo Anterior em Conta Corrente	0,00
Saldo Anterior de Aplicações Financeiras (Estadual)	589.037,47
Saldo Anterior de Aplicações Financeiras (Federal)	109.772,67
Saldo Anterior de Aplicações Financeiras (Municipal)	2.805.868,23
Total de Receitas	1.384.454,41
Total de Despesas	1.399.586,10
<b>TOTAL</b>	<b>3.489.546,68</b>

São Paulo, 13/05/2025	5A451ABB-73C0-431E-B2CC-5B69BF06CCC7	5A1F1CCF-D780-4882-9E59-710FBF06CCC7
-----------------------	--------------------------------------	--------------------------------------

Desenvolvido por copyright © ASAS

Maio 2025



CONTRATO DE GESTÃO N.º 57/2024 - UNICA - MOGI DAS CRUZES



ENTIDADE: CENTRO DE ESTUDOS E PESQUISAS DR. JOÃO AMORIM - CEJAM	CNPJ: 66.518.267/0034-41
ENDEREÇO:	CIDADE: SÃO PAULO
TELEFONE:	
ANEXO 1: DEMONSTRATIVO CONSOLIDADO DAS RECEITAS E DESPESAS	

MÊS: MAIO ANO: 2025

ID do documento: 694b21af-1898-409c-92b3-09670a9e0002

RECEITAS	
Repasso Financeiro	1.410.106,61
Resultado de Aplicações Financeiras (Estadual)	5.490,82
Resultado de Aplicações Financeiras (Federal)	17,84
Resultado de Aplicações Financeiras (Municipal)	25.826,57
<b>TOTAL</b>	<b>1.441.441,84</b>

DESPESAS	
Despesas Diversas (Municipal)	141,21
Despesas Gerenciais (Municipal)	39.823,43
Equipamentos - Investimentos (Municipal)	6.429,90
Locações Diversas (Municipal)	53.519,42
Manutenção de Equipamentos (Municipal)	7.237,00
Manutenção de Área Física (Municipal)	16.996,53
Materiais de Consumo (Municipal)	12.509,13
Material médico e hospitalar (Municipal)	2.522,35
Outros Serviços de Terceiros (Municipal)	255.990,06
Recursos Humanos (Municipal)	462.938,24
Serviços Médicos (Municipal)	679.770,33
<b>TOTAL</b>	<b>1.537.877,60</b>

SALDOS	
Saldo Atual em Conta Corrente	0,00
Saldo Atual de Aplicações Financeiras (Estadual)	599.455,69
Saldo Atual de Aplicações Financeiras (Federal)	1.946,77
Saldo Atual de Aplicações Financeiras (Municipal)	1.647.219,14
Saldo de Aplicação Financeira de Provisionamento (Estadual)	0,00
Saldo de Aplicação Financeira de Provisionamento (Federal)	0,00
Saldo de Aplicação Financeira de Provisionamento (Municipal)	1.144.489,32
<b>SALDO NÃO UTILIZADO</b>	<b>3.393.110,92</b>
Despesas Compromissadas	1.506.606,61
Provisionamento de Férias e 13º	503.952,69
Verba Rescisórias (Valor estimado)	283.103,41
<b>SALDO EM DISPONIBILIDADE</b>	<b>1.099.448,21</b>

RESUMO	
Saldo Anterior em Conta Corrente	0,00
Saldo Anterior de Aplicações Financeiras (Estadual)	593.964,87
Saldo Anterior de Aplicações Financeiras (Federal)	1.928,93
Saldo Anterior de Aplicações Financeiras (Municipal)	2.893.652,88
Total de Receitas	1.441.441,84
Total de Despesas	1.537.877,60
<b>TOTAL</b>	<b>3.393.110,92</b>

São Paulo, 13/06/2025	5A451ABB-73C0-431E-B2CC-5B69BF06CCC7	5A1F1CCF-D780-4882-9E59-710FBF06CCC7
-----------------------	--------------------------------------	--------------------------------------

Desenvolvido por copyright © ASAS

Junho 2025



CONTRATO DE GESTÃO N.º 57/2024 - UNICA - MOGI DAS CRUZES



ENTIDADE: CENTRO DE ESTUDOS E PESQUISAS DR. JOÃO AMORIM - CEJAM		CNPJ: 66.518.267/0034-41
ENDEREÇO:	CIDADE: SÃO PAULO	TELEFONE:
ANEXO 1: DEMONSTRATIVO CONSOLIDADO DAS RECEITAS E DESPESAS		
MÊS: JUNHO ANO: 2025		

ID do documento: 686f17c-0d94-4b48-ba96-79590a9e0002

RECEITAS	
Repasso Financeiro	1.378.502,32
Resultado de Aplicações Financeiras (Federal)	17,41
Resultado de Aplicações Financeiras (Municipal)	24.967,35
Resultado de Aplicações Financeiras (Estadual)	5.361,27
<b>TOTAL</b>	<b>1.408.848,35</b>

DESPESAS	
Despesas Gerenciais (Municipal)	38.719,04
Equipamentos - Investimentos (Municipal)	3.058,93
Locações Diversas (Municipal)	55.534,62
Manutenção de Equipamentos (Municipal)	10.237,00
Manutenção de Área Física (Municipal)	17.000,06
Materiais de Consumo (Municipal)	16.581,49
Material médico e hospitalar (Municipal)	17.448,61
Outros Serviços de Terceiros (Municipal)	263.444,38
Recursos Humanos (Municipal)	410.513,77
Serviços Médicos (Municipal)	608.682,97
<b>TOTAL</b>	<b>1.441.220,87</b>

SALDOS	
Saldo Atual em Conta Corrente	0,00
Saldo Atual de Aplicações Financeiras (Federal)	1.964,18
Saldo Atual de Aplicações Financeiras (Municipal)	1.515.061,26
Saldo Atual de Aplicações Financeiras (Estadual)	604.816,96
Saldo de Aplicação Financeira de Provisionamento (Federal)	0,00
Saldo de Aplicação Financeira de Provisionamento (Municipal)	1.238.896,00
Saldo de Aplicação Financeira de Provisionamento (Estadual)	0,00
<b>SALDO NÃO UTILIZADO</b>	<b>3.360.738,40</b>
Despesas Compromissadas	1.410.106,61
Provisionamento de Férias e 13ª	527.989,08
Verba Rescisórias (Valor estimado)	282.725,62
<b>SALDO EM DISPONIBILIDADE</b>	<b>1.139.917,09</b>

RESUMO	
Saldo Anterior em Conta Corrente	0,00
Saldo Anterior de Aplicações Financeiras (Federal)	1.946,77
Saldo Anterior de Aplicações Financeiras (Municipal)	2.791.708,46
Saldo Anterior de Aplicações Financeiras (Estadual)	599.455,59
Total de Receitas	1.408.848,35
Total de Despesas	1.441.220,87
<b>TOTAL</b>	<b>3.360.738,40</b>

São Paulo, 11/07/2025	5A451ABB-73C0-431E-B2CC-5B69BF06C0C7	5A1F1CCF-D780-4882-9E59-710FBF06C0C7
-----------------------	--------------------------------------	--------------------------------------

Desenvolvido por copyright © ASAS

**Julho 2025**



**CONTRATO DE GESTÃO N.º 57/2024 - UNICA - MOGI DAS CRUZES**



ENTIDADE: CENTRO DE ESTUDOS E PESQUISAS DR. JOÃO AMORIM - CEJAM

CNPJ: 66.518.267/0034-41

ENDEREÇO:

CIDADE: SÃO PAULO

TELEFONE:

ANEXO 1: DEMONSTRATIVO CONSOLIDADO DAS RECEITAS E DESPESAS

MES: JULHO ANO: 2025

ID do documento: 689a4585-c6e0-4047-8144-40c20a9e0002

RECEITAS	
Repasso Financeiro	1.370.752,53
Resultado de Aplicações Financeiras (Federal)	20,61
Resultado de Aplicações Financeiras (Municipal)	29.966,11
Resultado de Aplicações Financeiras (Estadual)	6.345,79
<b>TOTAL</b>	<b>1.407.085,04</b>

DESPESAS	
Despesas Gerenciais (Municipal)	34.081,41
Equipamentos - Investimentos (Municipal)	1.310,97
Locações Diversas (Municipal)	56.520,03
Manutenção de Equipamentos (Municipal)	11.705,17
Manutenção de Área Física (Municipal)	16.991,24
Materiais de Consumo (Municipal)	12.357,80
Material médico e hospitalar (Municipal)	15.332,03
Outros Serviços de Terceiros (Municipal)	220.248,07
Recursos Humanos (Municipal)	384.625,04
Serviço de Utilidade Pública (Municipal)	4.437,40
Serviços Médicos (Municipal)	437.950,44
<b>TOTAL</b>	<b>1.195.559,60</b>

SALDOS	
Saldo Atual em Conta Corrente	0,00
Saldo Atual de Aplicações Financeiras (Federal)	1.984,79
Saldo Atual de Aplicações Financeiras (Municipal)	1.660.307,58
Saldo Atual de Aplicações Financeiras (Estadual)	611.162,75
Saldo de Aplicação Financeira de Provisionamento (Federal)	0,00
Saldo de Aplicação Financeira de Provisionamento (Municipal)	1.298.808,72
Saldo de Aplicação Financeira de Provisionamento (Estadual)	0,00
<b>SALDO NÃO UTILIZADO</b>	<b>3.572.263,84</b>
Despesas Compromissadas	1.481.591,34
Provisionamento de Férias e 13ª	560.517,66
Verba Rescisórias (Valor estimado)	256.463,17
<b>SALDO EM DISPONIBILIDADE</b>	<b>1.273.691,67</b>

RESUMO	
Saldo Anterior em Conta Corrente	0,00
Saldo Anterior de Aplicações Financeiras (Federal)	1.964,18
Saldo Anterior de Aplicações Financeiras (Municipal)	2.753.957,26
Saldo Anterior de Aplicações Financeiras (Estadual)	604.816,96
Total de Receitas	1.407.085,04
Total de Despesas	1.195.559,60
<b>TOTAL</b>	<b>3.572.263,84</b>

São Paulo, 12/08/2025	60ABE4E9-9B94-42EC-8B6A-19BA0A9E0002	6023E398-0D14-4194-A73E-22290A9E0002
-----------------------	--------------------------------------	--------------------------------------

Desenvolvido por copyright © ASAS

Agosto 2025

ENTIDADE: CENTRO DE ESTUDOS E PESQUISAS DR. JOÃO AMORIM - CEJAM	CNPJ: 66.518.267/0034-41
ENDEREÇO:	CIDADE: SÃO PAULO TELEFONE:
ANEXO 1: DEMONSTRATIVO CONSOLIDADO DAS RECEITAS E DESPESAS	

MÊS: AGOSTO ANO: 2025

ID do documento: 68c1c2fb-14f0-438a-b475-66c10a9e0002

RECEITAS	
Outros Créditos	1.312,36
Repasse Financeiro	1.468.754,80
Resultado de Aplicações Financeiras (Federal)	18,74
Resultado de Aplicações Financeiras (Estadual)	5.773,01
Resultado de Aplicações Financeiras (Municipal)	29.674,61
<b>TOTAL</b>	<b>1.505.533,52</b>

DESPESAS	
Despesas Diversas (Municipal)	7.854,87
Despesas Gerenciais (Municipal)	32.588,14
Locações Diversas (Municipal)	56.794,65
Manutenção de Equipamentos (Municipal)	7.237,00
Manutenção de Área Física (Municipal)	16.977,14
Materiais de Consumo (Municipal)	26.004,58
Material médico e hospitalar (Municipal)	33.911,25
Outros Serviços de Terceiros (Municipal)	223.969,87
Recursos Humanos (Municipal)	442.560,60
Serviço de Utilidade Pública (Municipal)	1.180,00
Serviços Médicos (Municipal)	349.469,59
<b>TOTAL</b>	<b>1.198.547,69</b>

SALDOS	
Saldo Atual em Conta Corrente	0,00
Saldo Atual de Aplicações Financeiras (Federal)	2.003,53
Saldo Atual de Aplicações Financeiras (Estadual)	616.935,76
Saldo Atual de Aplicações Financeiras (Municipal)	1.898.952,44
Saldo de Aplicação Financeira de Provisãoamento (Federal)	0,00
Saldo de Aplicação Financeira de Provisãoamento (Estadual)	0,00
Saldo de Aplicação Financeira de Provisãoamento (Municipal)	1.361.357,94
<b>SALDO NÃO UTILIZADO</b>	<b>3.879.249,67</b>
Despesas Compromissadas	1.529.247,84
Provisãoamento de Férias e 13º	601.535,32
Verba Rescisórias (Valor estimado)	504.307,57
<b>SALDO EM DISPONIBILIDADE</b>	<b>1.244.158,94</b>

RESUMO	
Saldo Anterior em Conta Corrente	0,00
Saldo Anterior de Aplicações Financeiras (Federal)	1.984,79
Saldo Anterior de Aplicações Financeiras (Estadual)	611.162,75
Saldo Anterior de Aplicações Financeiras (Municipal)	2.959.116,30
Total de Receitas	1.505.533,52
Total de Despesas	1.198.547,69
<b>TOTAL</b>	<b>3.879.249,67</b>

São Paulo, 11/09/2025	5A451ABB-73C0-431E-B2CC-5B69BF06CCC7	5A1F1CCF-D780-4882-9E59-710FBF06CCC7
-----------------------	--------------------------------------	--------------------------------------

Desenvolvido por copyright © ASAS

Setembro 2025



CONTRATO DE GESTÃO N.º 57/2024 - UNICA - MOGI DAS CRUZES



ENTIDADE: CENTRO DE ESTUDOS E PESQUISAS DR. JOÃO AMORIM - CEJAM

CNPJ: 66.518.267/0034-41

ENDEREÇO:

CIDADE: SÃO PAULO

TELEFONE:

ANEXO 1: DEMONSTRATIVO CONSOLIDADO DAS RECEITAS E DESPESAS

MES: SETEMBRO ANO: 2025

ID do documento: 68ee5177-6df4-44d7-bd14-1cf70a9e0002

RECEITAS	
Repasso Financeiro	1.529.247,84
Resultado de Aplicações Financeiras (Estadual)	6.147,41
Resultado de Aplicações Financeiras (Federal)	19,97
Resultado de Aplicações Financeiras (Municipal)	34.243,68
<b>TOTAL</b>	<b>1.569.658,90</b>

DESPESAS	
Despesas Gerenciais (Municipal)	32.791,19
Equipamentos - Investimentos (Municipal)	5.934,00
Locações Diversas (Municipal)	56.794,65
Manutenção de Equipamentos (Municipal)	7.237,00
Manutenção de Área Física (Municipal)	16.963,04
Materiais de Consumo (Municipal)	8.508,25
Material médico e hospitalar (Municipal)	19.769,32
Outros Serviços de Terceiros (Municipal)	210.682,66
Recursos Humanos (Municipal)	421.728,93
Serviço de Utilidade Pública (Municipal)	1.180,00
Serviços Médicos (Municipal)	433.723,50
<b>TOTAL</b>	<b>1.215.312,54</b>

SALDOS	
Saldo Atual em Conta Corrente	0,00
Saldo Atual de Aplicações Financeiras (Estadual)	623.083,17
Saldo Atual de Aplicações Financeiras (Federal)	2.023,50
Saldo Atual de Aplicações Financeiras (Municipal)	2.171.842,83
Saldo de Aplicação Financeira de Provisionamento (Estadual)	0,00
Saldo de Aplicação Financeira de Provisionamento (Federal)	0,00
Saldo de Aplicação Financeira de Provisionamento (Municipal)	1.436.646,53
<b>SALDO NÃO UTILIZADO</b>	<b>4.233.596,03</b>
Despesas Compromissadas	1.529.247,84
Provisionamento de Férias e 13º	661.025,90
Verba Rescisórias (Valor estimado)	326.789,71
<b>SALDO EM DISPONIBILIDADE</b>	<b>1.716.532,58</b>

RESUMO	
Saldo Anterior em Conta Corrente	0,00
Saldo Anterior de Aplicações Financeiras (Estadual)	616.935,76
Saldo Anterior de Aplicações Financeiras (Federal)	2.003,53
Saldo Anterior de Aplicações Financeiras (Municipal)	3.260.310,38
Total de Receitas	1.569.658,90
Total de Despesas	1.215.312,54
<b>TOTAL</b>	<b>4.233.596,03</b>

São Paulo, 14/10/2025	60ABE4E9-9B94-42EC-8B6A-19BA0A9E0002	6023E398-0D14-4194-A73E-22290A9E0002
-----------------------	--------------------------------------	--------------------------------------

Desenvolvido por copyright © ASAS

Outubro 2025



CONTRATO DE GESTÃO N.º 57/2024 - UNICA - MOGI DAS CRUZES



ENTIDADE: CENTRO DE ESTUDOS E PESQUISAS DR.JOÃO AMORIM - CEJAM	CNPJ: 66.518.267/0034-41
ENDEREÇO:	CIDADE: SÃO PAULO TELEFONE:
ANEXO 1: DEMONSTRATIVO CONSOLIDADO DAS RECEITAS E DESPESAS	

MÊS: OUTUBRO ANO: 2025

ID do documento: 6912409e-3894-4a16-8d1b-56cb0a9e0002

RECEITAS	
Repasso Financeiro	1.504.277,41
Resultado de Aplicações Financeiras (Municipal)	39.673,02
Resultado de Aplicações Financeiras (Federal)	21,09
Resultado de Aplicações Financeiras (Estadual)	6.495,90
<b>TOTAL</b>	<b>1.550.467,42</b>

DESPESAS	
Despesas Gerais (Municipal)	35.742,75
Equipamentos - Investimentos (Municipal)	5.213,32
Locações Diversas (Municipal)	56.794,65
Manutenção de Equipamentos (Municipal)	7.497,00
Manutenção de Área Física (Municipal)	19.798,60
Materiais de Consumo (Municipal)	22.700,32
Material médico e hospitalar (Municipal)	34.330,23
Outros Serviços de Terceiros (Municipal)	222.689,51
Recursos Humanos (Municipal)	446.878,76
Serviço de Utilidade Pública (Municipal)	1.180,00
Serviços Médicos (Municipal)	440.975,66
<b>TOTAL</b>	<b>1.293.800,80</b>

SALDOS	
Saldo Atual em Conta Corrente	0,00
Saldo Atual de Aplicações Financeiras (Municipal)	2.321.782,03
Saldo Atual de Aplicações Financeiras (Federal)	2.044,59
Saldo Atual de Aplicações Financeiras (Estadual)	629.579,07
Saldo de Aplicação Financeira de Provisionamento (Municipal)	1.536.856,96
Saldo de Aplicação Financeira de Provisionamento (Federal)	0,00
Saldo de Aplicação Financeira de Provisionamento (Estadual)	0,00
<b>SALDO NÃO UTILIZADO</b>	<b>4.490.262,65</b>
Despesas Compromissadas	1.531.181,27
Provisionamento de Férias e 13º	690.674,95
Verba Rescisórias (Valor estimado)	367.084,14
<b>SALDO EM DISPONIBILIDADE</b>	<b>1.901.322,29</b>

RESUMO	
Saldo Anterior em Conta Corrente	0,00
Saldo Anterior de Aplicações Financeiras (Municipal)	3.608.489,36
Saldo Anterior de Aplicações Financeiras (Federal)	2.023,50
Saldo Anterior de Aplicações Financeiras (Estadual)	623.083,17
Total de Receitas	1.550.467,42
Total de Despesas	1.293.800,80
<b>TOTAL</b>	<b>4.490.262,65</b>

São Paulo, 11/11/2025	5A451ABB-73C0-431E-B2CC-5B69BF06CCC7	5A1F1CCF-D780-4882-9E59-710FBF06CCC7
-----------------------	--------------------------------------	--------------------------------------

Desenvolvido por copyright © ASAS

**Novembro 2025**



CONTRATO DE GESTÃO N.º 57/2024 - UNICA - MOGI DAS CRUZES



ENTIDADE: CENTRO DE ESTUDOS E PESQUISAS DR. JOÃO AMORIM - CEJAM	CNPJ: 66.518.267/0034-41
ENDEREÇO: CIDADE: SÃO PAULO	TELEFONE:

ANEXO 1: DEMONSTRATIVO CONSOLIDADO DAS RECEITAS E DESPESAS

MÊS: NOVEMBRO ANO: 2025

ID do documento: 693ac4bf-acec-488d-8c4a-4dd60a9e0002

RECEITAS	
Repasso Financeiro	1.651.075,96
Resultado de Aplicações Financeiras (Municipal)	33.232,69
Resultado de Aplicações Financeiras (Federal)	1.105,54
Resultado de Aplicações Financeiras (Estadual)	5.410,38
<b>TOTAL</b>	<b>1.690.824,57</b>

DESPESAS	
Despesas Diversas (Municipal)	149,04
Despesas Gerenciais (Municipal)	98.173,73
Equipamentos - Investimentos (Municipal)	2.403,00
Locações Diversas (Municipal)	56.794,65
Manutenção de Equipamentos (Municipal)	7.237,00
Manutenção de Área Física (Municipal)	16.954,23
Materiais de Consumo (Municipal)	18.819,79
Material médico e hospitalar (Municipal)	24.967,40
Outros Serviços de Terceiros (Municipal)	206.365,17
Recursos Humanos (Municipal)	612.645,93
Serviços Médicos (Municipal)	405.946,44
<b>TOTAL</b>	<b>1.450.456,38</b>

SALDOS	
Saldo Atual em Conta Corrente	0,00
Saldo Atual de Aplicações Financeiras (Municipal)	2.457.189,09
Saldo Atual de Aplicações Financeiras (Federal)	3.150,13
Saldo Atual de Aplicações Financeiras (Estadual)	634.989,45
Saldo de Aplicação Financeira de Provisionamento (Municipal)	1.635.302,17
Saldo de Aplicação Financeira de Provisionamento (Federal)	0,00
Saldo de Aplicação Financeira de Provisionamento (Estadual)	0,00
<b>SALDO NÃO UTILIZADO</b>	<b>4.730.630,84</b>
Despesas Compromissadas	1.532.971,15
Provisionamento de Férias e 13º	716.487,31
Verba Rescisórias (Valor estimado)	378.627,03
<b>SALDO EM DISPONIBILIDADE</b>	<b>2.102.545,35</b>

RESUMO	
Saldo Anterior em Conta Corrente	0,00
Saldo Anterior de Aplicações Financeiras (Municipal)	3.858.638,99
Saldo Anterior de Aplicações Financeiras (Federal)	2.044,59
Saldo Anterior de Aplicações Financeiras (Estadual)	629.579,07
Total de Receitas	1.690.824,57
Total de Despesas	1.450.456,38
<b>TOTAL</b>	<b>4.730.630,84</b>

São Paulo, 11/12/2025	5A451ABB-73C0-431E-B2CC-5B69BF06CCCC7	5A1F1CCF-D780-4882-9E59-710FBF06CCCC7
-----------------------	---------------------------------------	---------------------------------------

Desenvolvido por copyright © ASAS

Dezembro 2025



CONTRATO DE GESTÃO N.º 57/2024 - UNICA - MOGI DAS CRUZES



ENTIDADE: CENTRO DE ESTUDOS E PESQUISAS DR. JOÃO AMORIM - CEJAM	CNPJ: 66.518.267/0034-41
ENDEREÇO: CIDADE: SÃO PAULO	TELEFONE:

ANEXO 1: DEMONSTRATIVO CONSOLIDADO DAS RECEITAS E DESPESAS

MÊS: DEZEMBRO ANO: 2025

ID do documento: 69610d35-4d84-44f8-a379-4f700a9e0002

RECEITAS	
Repasse Financeiro (Municipal)	933.187,80
Repasse Financeiro (Federal)	600.000,00
Resultado de Aplicações Financeiras (Estadual)	6.312,77
Resultado de Aplicações Financeiras (Municipal)	34.819,63
Resultado de Aplicações Financeiras (Federal)	3.277,03
<b>TOTAL</b>	<b>1.577.597,23</b>

DESPESAS	
Despesas Gerenciais (Municipal)	44.347,71
Equipamentos - Investimentos (Municipal)	16.190,96
Locações Diversas (Municipal)	60.803,14
Manutenção de Equipamentos (Municipal)	4.161,29
Manutenção de Área Física (Municipal)	16.936,60
Materiais de Consumo (Municipal)	9.252,61
Material médico e hospitalar (Municipal)	20.296,36
Outros Serviços de Terceiros (Municipal)	208.544,51
Recursos Humanos (Municipal)	595.301,44
Serviço de Utilidade Pública (Municipal)	1.362,90
Serviços Médicos (Municipal)	931.407,59
<b>TOTAL</b>	<b>1.908.605,11</b>

SALDOS	
Saldo Atual em Conta Corrente	0,00
Saldo Atual de Aplicações Financeiras (Estadual)	641.302,22
Saldo Atual de Aplicações Financeiras (Municipal)	1.414.410,49
Saldo Atual de Aplicações Financeiras (Federal)	606.427,16
Saldo de Aplicação Financeira de Provisionamento (Estadual)	0,00
Saldo de Aplicação Financeira de Provisionamento (Municipal)	1.737.483,09
Saldo de Aplicação Financeira de Provisionamento (Federal)	0,00
<b>SALDO NÃO UTILIZADO</b>	<b>4.399.622,96</b>
Despesas Compromissadas	1.533.305,11
Provisionamento de Férias e 13º	403.504,13
Verba Rescisórias (Valor estimado)	390.169,92
<b>SALDO EM DISPONIBILIDADE</b>	<b>2.072.643,80</b>

RESUMO	
Saldo Anterior em Conta Corrente	0,00
Saldo Anterior de Aplicações Financeiras (Estadual)	634.989,45
Saldo Anterior de Aplicações Financeiras (Municipal)	4.092.491,26
Saldo Anterior de Aplicações Financeiras (Federal)	3.150,13
Total de Receitas	1.577.597,23
Total de Despesas	1.908.605,11
<b>TOTAL</b>	<b>4.399.622,96</b>

São Paulo, 09/01/2026	5A451ABB-73C0-431E-B2CC-5B69BF06CCC7	5A1F1CCF-D780-48B2-9E59-710FBF06CCC7
-----------------------	--------------------------------------	--------------------------------------

Desenvolvido por copyright © ASAS

**11. ANEXOS**