



# CENTRO DE ESTUDOS E PESQUISAS "DR. JOÃO AMORIM"



Organização Social

Gestão de Saúde

CONTRATO DE GESTÃO nº 42/2012 - UBS /PSF  
DESENVOLVIMENTO DAS AÇÕES E SERVIÇOS DE SAÚDE

## CONTRATO DE GESTÃO Nº 42/2012 UBS/PSF MOGI DAS CRUZES

### Relatório Prestação de Contas Agosto 2014

Período 01 a 31 de agosto de 2014



# CENTRO DE ESTUDOS E PESQUISAS "DR. JOÃO AMORIM"



Organização Social

Gestão de Saúde

CONTRATO DE GESTÃO nº 42/2012 - UBS /PSF  
DESENVOLVIMENTO DAS AÇÕES E SERVIÇOS DE SAÚDE

## SUMÁRIO

1.	Unidades de Saúde do Programa de Saúde da Família – UBS/PSF.....	3
1.1.	Indicadores de Cobertura.....	3
1.1.1.	Taxa de cobertura de cadastro – UBS/PSF.....	3
1.2.	Força de Trabalho UBS/PSF .....	3
1.3.	Indicadores de Produção - Atividade Assistencial UBS/PSF .....	4
1.3.1.	Consulta Médica.....	4
1.3.2.	Consultas de Enfermeiros .....	5
1.3.3.	Visita Domiciliar do ACS.....	6
1.3.4.	Consultas Odontológicas.....	7
1.3.5.	Indicadores: Visita menor de 01 ano e ficha B completa.....	7
1.3.6.	Indicadores: Vacinação .....	8
1.3.7.	Indicadores: Gestantes.....	8
2.	Revisão de Prontuário.....	8
3.	Ouvidorias.....	9
3.	Atividades em destaque.....	10



# CENTRO DE ESTUDOS E PESQUISAS "DR. JOÃO AMORIM"



Organização Social

Gestão de Saúde

CONTRATO DE GESTÃO nº 42/2012 - UBS /PSF  
DESENVOLVIMENTO DAS AÇÕES E SERVIÇOS DE SAÚDE

## AVALIAÇÃO E ACOMPANHAMENTO DE SERVIÇOS DE SAÚDE – Agosto 2014

O presente relatório apresenta as atividades desenvolvidas no período de 01 a 31 de Agosto de 2014.

### 1. UNIDADES DE SAÚDE DO PROGRAMA DE SAÚDE DA FAMÍLIA – UBS/PSF

#### 1.1. Indicadores de Cobertura

##### 1.1.1. Taxa de cobertura de cadastro – UBS/PSF

A *tabela 1* apresenta os dados atualizados da população cadastrada das UBS/PSF sob Gestão Direta OS-CEJAM no Município de Mogi das Cruzes/SP.

**Tabela 1 - População cadastrada - UBS/PSF**

UBS/PSF	Famílias Cadastradas	Pessoas cadastradas
Conjunto Toyama	698	2.367
Residencial Novo Horizonte	797	3.122
PACS Jundiapéba - EQ. 01	1.468	5.749
PACS Jundiapéba - EQ. 02	1.783	6.489
<b>TOTAL</b>	<b>4.746</b>	<b>17.727</b>

SIAB agosto 2014

#### 1.2. Força de Trabalho UBS/PSF

A *tabela 2* apresenta a força de trabalho existente nas UBS/PSF no período de 01 a 31 de agosto de 2014.

**Tabela 2– Força de trabalho UBS/PSF**

UBS/PSF	EQUIPES	ACS		MÉDICOS		ENFERMEIROS		AUXILIARES ADM.		TÉCNICOS DE ENFERMAGEM		CIRURGIÃO DENTISTA		AUXILIAR SAÚDE BUCAL	
		Previsto	Existente	Previsto	Existente	Previsto	Existente	Previsto	Existente	Previsto	Existente	Previsto	Existente	Previsto	Existente
CONJ. TOYAMA	1	6	6	1	1	1	1	1	1	2	2	1	1	1	1
RESID. NOVO HORIZONTE	1	6	6	1	1	1	1	1	1	2	2				
PACS JUNDIAPEBA	2	24	24			2	2								
<b>TOTAL</b>	<b>4</b>	<b>36</b>	<b>36</b>	<b>2</b>	<b>2</b>	<b>4</b>	<b>4</b>	<b>2</b>	<b>2</b>	<b>4</b>	<b>4</b>	<b>1</b>	<b>1</b>	<b>1</b>	<b>1</b>

### 1.3. Indicadores de Produção - Atividade Assistencial UBS/PSF

Na Proposta Técnica apresentada pelo CEJAM foram consensuados com a Secretaria Municipal de Saúde parâmetros mínimos e metas para as atividades:

- ✓ Consulta médica;
- ✓ Consulta de enfermeiro;
- ✓ Visita domiciliar do agente comunitário de saúde;
- ✓ Consulta odontológica.

#### 1.3.1. CONSULTA MÉDICA

Apresentamos na *tabela 3a* quantidade de consultas médicas realizadas nas UBS/PSF no período.

**Tabela 3 - Gestão Direta – Consultas Médicas UBS/PSF**

UBS/PSF	DIAS ÚTEIS	CONSULTAS MÉDICAS							
		Quadro esperado	Quadro existente	Atividade mínima	Meta	Consultas Realizadas	% Atividade mínima	% Meta	Consultas Realizadas fora da área
CONJUNTO TOYAMA	21	1	1	229	305	338	148%	111%	8
RESIDENCIAL NOVO HORIZONTE	21	1	1	229	305	350	153%	115%	9
<b>TOTAL</b>	<b>21</b>	<b>2</b>	<b>2</b>	<b>458</b>	<b>611</b>	<b>688</b>	<b>150%</b>	<b>113%</b>	<b>17</b>

**Figura 1- % Consultas Médicas UBS/PSF**

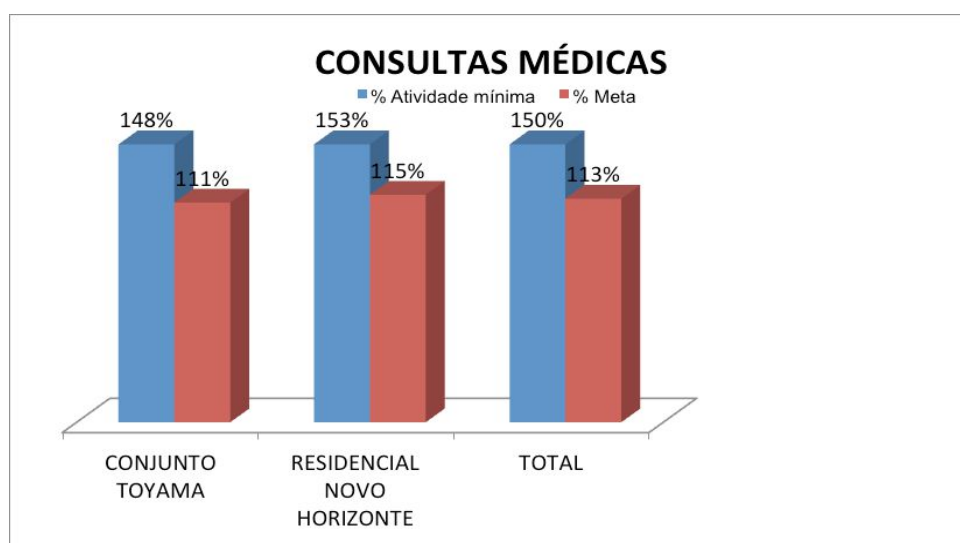

### 1.3.2. CONSULTAS DE ENFERMEIROS

Apresentamos na *tabela4a* quantidade de consultas de enfermeiros realizadas nas UBS/PSF no período.

**Tabela 4– Consultas de Enfermeiros UBS/PSF**

UBS/PSF	DIAS ÚTEIS	CONSULTAS DE ENFERMEIRO						
		Quadro esperado	Quadro existente	Atividade mínima	Meta	Consultas Realizadas	% Atividade mínima	% Meta
CONJUNTO TOYAMA	21	1	1	108	144	138	128%	96%
RESIDENCIAL NOVO HORIZONTE	21	1	1	108	144	157	145%	109%
<b>TOTAL</b>	<b>21</b>	<b>2</b>	<b>2</b>	<b>216</b>	<b>288</b>	<b>295</b>	<b>137%</b>	<b>102%</b>

UBS/PSF	DIAS ÚTEIS	CONSULTAS DE ENFERMEIRO		
		Quadro esperado	Quadro existente	Consultas Realizadas
PACS 01	21	1	1	169
PACS 02	21	1	1	127
<b>TOTAL</b>		<b>2</b>	<b>2</b>	<b>296</b>

**Figura 2- % Consultas de Enfermeiros UBS/PSF**

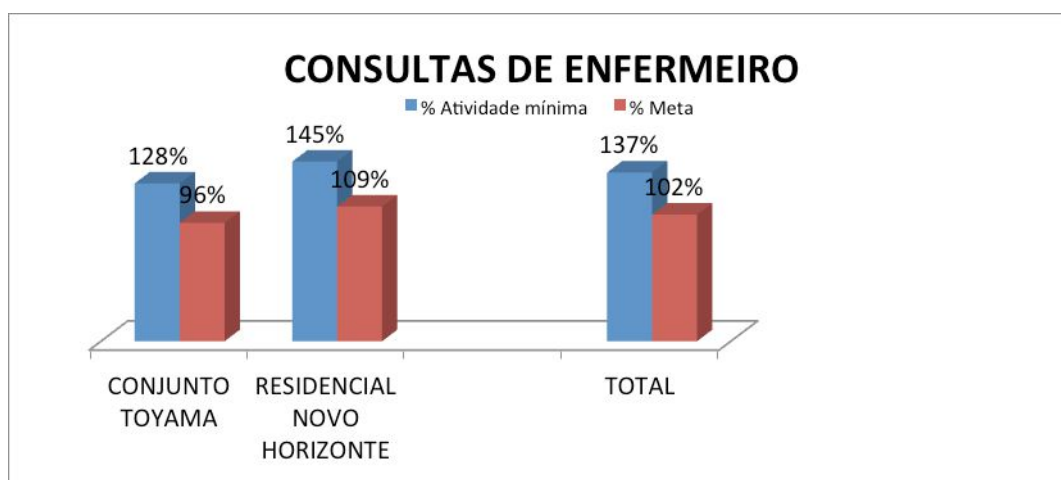

**1.3.3. VISITA DOMICILIAR DO ACS**

Apresentamos na *tabela 5* a quantidade de visitas domiciliares realizadas pelos agentes comunitários de saúde das UBS/PSF no período.

**Tabela 6– Visita Domiciliar ACS UBS/PSF**

UBS/PSF	VISITA DOMICILIAR ACS							
	Famílias Cadastradas	Quadro esperado	Quadro existente	Atividade mínima	Meta	VD ACS	% Atividade mínima	% Meta
CONJUNTO TOYAMA	698	6	6	524	698	600	115%	86%
RESIDENCIAL NOVO HORIZONTE	797	6	6	598	797	607	102%	76%
PACS JUNDIAPEBA - EQ. 01	1.468	12	12	1.101	1.468	1.138	103%	78%
PACS JUNDIAPEBA - EQ. 02	1.783	12	12	1.337	1.783	1.534	115%	86%
<b>TOTAL</b>	<b>4.746</b>	<b>36</b>	<b>36</b>	<b>3.560</b>	<b>4.746</b>	<b>3.879</b>	<b>109%</b>	<b>82%</b>

Justificativa: Novo Horizonte – Acs em férias no período. PACS equipe 01 – Acs em férias no período e licença maternidade.

**Figura 3- % VD ACS UBS/PSF**

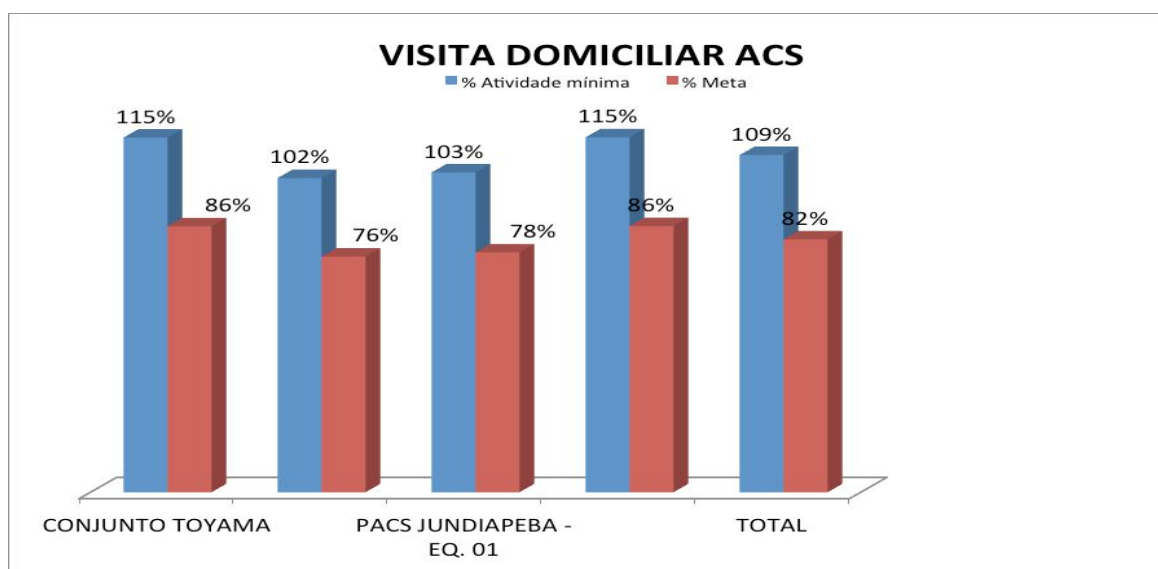

### 1.3.4. CONSULTAS ODONTOLÓGICAS

Apresentamos na *tabela 6* a quantidade de atendimentos clínicos realizados pelos dentistas das UBS/PSF no período.

**Tabela 7– Consultas Odontológicas**

UBS/PSF	DIAS ÚTEIS	CONSULTAS ODONTOLÓGICAS						
		Quadro esperado	Quadro existente	Atividade mínima	Meta	Consultas Realizadas	% Atividade mínima	% Meta
CONJUNTO TOYAMA	21	1	1	215	286	306	142%	107%
TOTAL	21	1	1	215	286	306	142%	107%

**Figura 4- % Consultas Odontológicas**

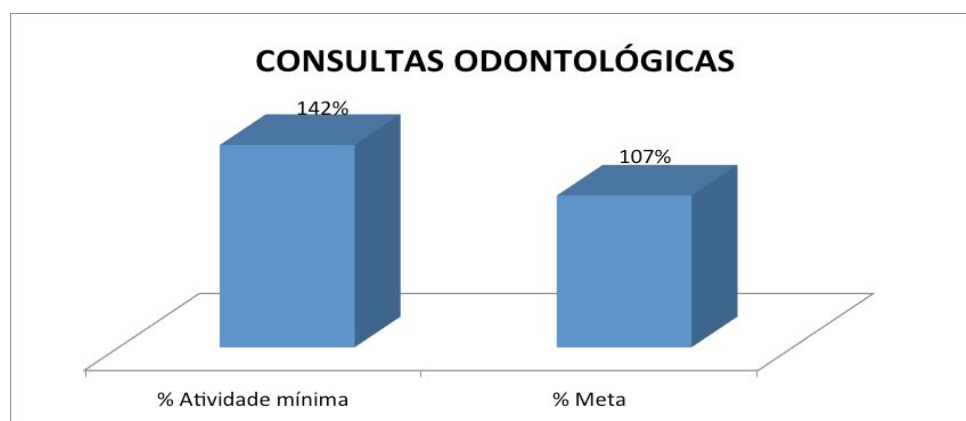

### 1.3.5. INDICADORES: FICHA B COMPLETA

FICHA B GESTANTE	UNIDADE	GESTANTES CADASTRADAS	GESTANTES FICHA B COMPLETA
	NOVO HORIZONTE	20	17
	PACS 1	38	17
	PACS 2	52	44
	TOYAMA	13	12
	<b>TOTAL</b>	<b>123</b>	<b>90</b>

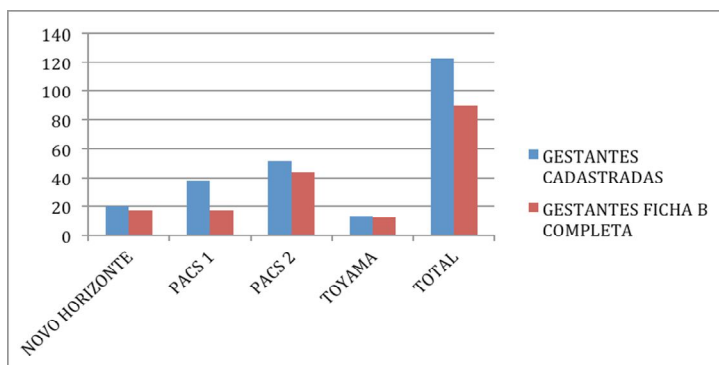

FICHA B HIPERTENSO	UNIDADE	HIPERTENSOS CADASTRADOS	HIPERTENSOS COM FICHA B COMPLETA
	NOVO HORIZONTE	235	235
	PACS 1	496	289
	PACS 2	659	387
	TOYAMA	260	213
	<b>TOTAL</b>	<b>1650</b>	<b>1124</b>

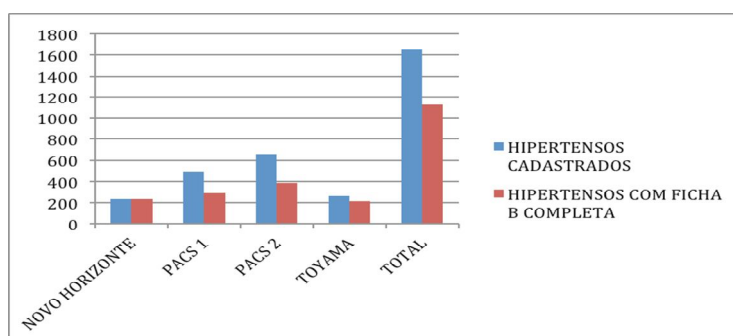



FICHA B DIABÉTICO	UNIDADE	DIABÉTICOS CADASTRADOS	DIABÉTICOS COM FICHA B COMPLETA
	NOVO HORIZONTE	84	80
PACS 1	196	140	
PACS 2	221	147	
TOYAMA	102	84	
<b>TOTAL</b>	<b>603</b>	<b>451</b>	

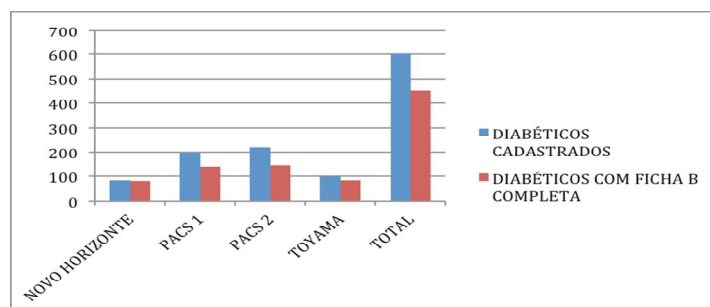

### 1.3.6. INDICADORES: VACINAÇÃO

VACINA DE 1 A 5	UNIDADE	CRIANÇAS DE 1 A 5 ANOS CADASTRADAS	CRIANÇAS DE 1 A 5 ANOS COM VACINA EM DIA
	NOVO HORIZONTE	286	285
PACS 1	453	421	
PACS 2	616	544	
TOYAMA	180	173	
<b>TOTAL</b>	<b>1249</b>	<b>1138</b>	

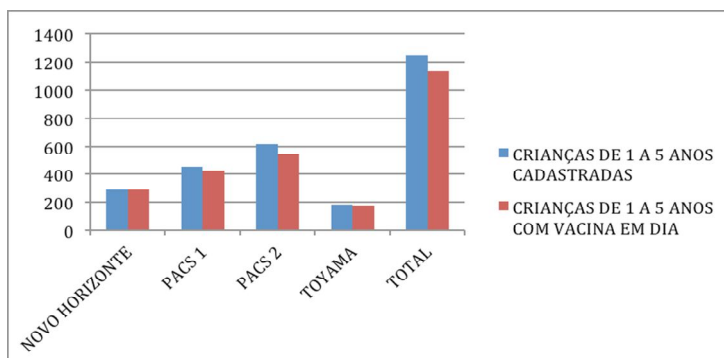

CONTRATO DE GESTÃO nº 42/2012 - UBS /PSF  
DESENVOLVIMENTO DAS AÇÕES E SERVIÇOS DE SAÚDE

**VACINA DE 6 A 15**

UNIDADE	CRIANÇAS DE 6 A 15 ANOS CADASTRADAS	CRIANÇAS DE 6 A 15 ANOS COM VACINA EM DIA
NOVO HORIZONTE	530	520
PACS 1	842	805
PACS 2	1122	975
TOYAMA	370	365
<b>TOTAL</b>	<b>2334</b>	<b>2145</b>

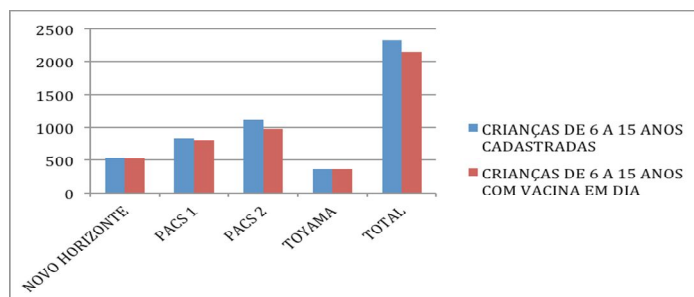

### 1.3.7. INDICADORES: GESTANTES

UNIDADE	GESTANTES CADASTRADAS	GESTANTES ATENDIDAS
NOVO HORIZONTE	20	24
PACS 1	38	23
PACS 2	52	20
TOYAMA	13	10
<b>TOTAL</b>	<b>103</b>	<b>53</b>

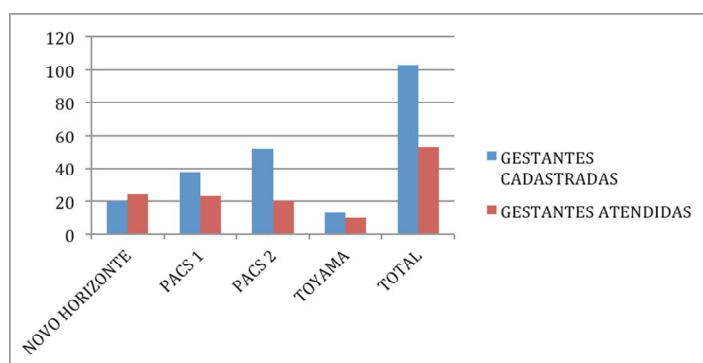



# CENTRO DE ESTUDOS E PESQUISAS "DR. JOÃO AMORIM"



**Organização Social**

**Gestão de Saúde**

CONTRATO DE GESTÃO nº 42/2012 - UBS /PSF  
DESENVOLVIMENTO DAS AÇÕES E SERVIÇOS DE SAÚDE

## 2. REVISÃO DE PRONTUÁRIOS

Realizado reunião com médicos e enfermeiros com a devolutiva da revisão realizada nos prontuários das Unidades. Segue lista de presença:



CENTRO DE ESTUDOS E PESQUISAS "DR. JOÃO AMORIM"  
Organização Social - Gestão de Saúde  
OS CEJAM – Mogi das Cruzes



Mogi das Cruzes, 21 de Agosto de 2014.

### Lista de Presença Local Aeroporto II

- TEMAS:**
- 1- RESULTADO DAS AUDITORIAS
  - 2- CUMPRIMENTO DE METAS
  - 3- PALESTRA SOBRE CA DE MAMA

NOME	UNIDADE	ASSINATURA
ma. jof. B. Costa	PSF - Camp. / julho	[Assinatura]
[Assinatura]	PSF 9 de julho	[Assinatura]
[Assinatura]	Jardim Santa	[Assinatura]
[Assinatura]	USF Coqueira	[Assinatura]
[Assinatura]	USF Aeroporto II	[Assinatura]
[Assinatura]	USF Jayana	[Assinatura]
[Assinatura]	USF nos Horizontes	[Assinatura]
[Assinatura]	USF Jd. Maria	[Assinatura]

Rua Professor Flaviano de Melo, 198, Centro - Mogi das Cruzes / SP - CEP: 08710-620  
PABX / FAX: 2378-6302      www.saudeprev.com.br



## CENTRO DE ESTUDOS E PESQUISAS "DR. JOÃO AMORIM"



**Organização Social**

**Gestão de Saúde**

CONTRATO DE GESTÃO nº 42/2012 - UBS / PSF  
DESENVOLVIMENTO DAS AÇÕES E SERVIÇOS DE SAÚDE



**CENTRO DE ESTUDOS E PESQUISAS "DR. JOÃO AMORIM"**  
Organização Social - Gestão de Saúde  
OS CEJAM – Mogi das Cruzes



Mogi das Cruzes, 20 de Agosto de 2014.

### Lista de Presença Local Aeroporto II

- TEMAS:**
- 1- RESULTADO DAS AUDITORIAS
  - 2- CUMPRIMENTO DE METAS
  - 3- PALESTRA SOBRE CA DE MAMA

NOME	UNIDADE	ASSINATURA
José Roberto Tordas	COQUEIRA	<i>[Signature]</i>
TAMARI YAMAI	AERO II	<i>[Signature]</i>
TERUO HONDA	GUARABAJ	<i>[Signature]</i>
José Carlos Barros	USF PARAÍZA III	<i>[Signature]</i>
CHRISTIANO BOISSAK	TOYAMA	<i>[Signature]</i>
Marcos P. Melo	9 DE JULHO	<i>[Signature]</i>
Adilson F. Macedo	Id Lays	<i>[Signature]</i>
Aline M. Nishi	Pl Piata	<i>[Signature]</i>
Kenn Moura	Núcleo Técnico	<i>[Signature]</i>
Walter da Luz Jr	Aeroporto II	<i>[Signature]</i>
Sharon Malinowski	mo Henrique	<i>[Signature]</i>

Rua Professor Flaviano de Melo, 198, Centro - Mogi das Cruzes / SP - CEP: 08710-620  
PABX / FAX: 2378-6302      www.saudeprev.com.br



# CENTRO DE ESTUDOS E PESQUISAS "DR. JOÃO AMORIM"



Organização Social

Gestão de Saúde

CONTRATO DE GESTÃO nº 42/2012 - UBS /PSF  
DESENVOLVIMENTO DAS AÇÕES E SERVIÇOS DE SAÚDE

## 3. OUVIDORIAS

Todas as reclamações, sugestões e elogios recebidos através da ouvidoria da saúde foram respondidas através do sistema utilizado e realizado contato com todos os munícipes.

## 4. ATIVIDADES EM DESTAQUE

Segue em anexo, plano anual de atividades de educação continuada e lista de presença dos participantes dos treinamentos: capacitação de Sistematização da Assistência de Enfermagem - SAE no dia 08/08/2014, curso básico de Eletrocardiograma no dia 13/08/2014 e Cálculo de Medicamentos 22/08/2014.

PLANO ANUAL DE EDUCAÇÃO CONTINUADA - 2014											
NOME DO PROJETO	CONTEÚDO	PÚBLICO PARTICIPANTE	2º Trimestre			3º Trimestre			4º Trimestre		
			Abr	Mai	Jun	Jul	Ago	Set	Out	Nov	Dez
<b>SAE- SISTEMATIZAÇÃO DA ASSISTENCIA DE ENFERMAGEM</b>	<input type="checkbox"/> Definição de Enfermagem e a Legislação vigente <input type="checkbox"/> Introdução do Processo de Implantação do SAE: <input type="checkbox"/> Porquê implantar? <input type="checkbox"/> Como driblar os fatores que dificultam o processo de implantação? <input type="checkbox"/> Desenvolvendo as Etapas do SAE: <input type="checkbox"/> Anamnese e Exame Físico <input type="checkbox"/> Diagnóstico de enfermagem <input type="checkbox"/> Prescrição de enfermagem <input type="checkbox"/> Registro das Ações de enfermagem <input type="checkbox"/> Evolução da enfermagem <input type="checkbox"/> Processo de Avaliação da Implantação da Sistematização da Assistência de Enfermagem	Auxiliar, técnico de enfermagem e enfermeiros				TURMA I: 27/07	TURMA II: 08/08	TURMA III: 11/09			
<b>CONSULTA PUERICULTURA</b>	<input type="checkbox"/> Atendimento à saúde da criança <input type="checkbox"/> Como fazer a captação da criança? <input type="checkbox"/> Como classificar o risco do RN? <input type="checkbox"/> Atribuições da enfermagem? <input type="checkbox"/> Ações de enfermagem <input type="checkbox"/> Componentes para a consulta de enfermagem <input type="checkbox"/> Antecedentes pré e neonatais: <input type="checkbox"/> Cuidador da criança/prevenção de acidentes <input type="checkbox"/> Vacinação <input type="checkbox"/> Triagem neonatal <input type="checkbox"/> Desenvolvimento neuropsicomotor (dppm): <input type="checkbox"/> Desenvolvimento pômulo-estatural (dpe): <input type="checkbox"/> Exame físico: <input type="checkbox"/> Complementação vitamínica no 1º ano de vida: <input type="checkbox"/> Dentição <input type="checkbox"/> Alimentação e aleitamento materno	Enfermeiros				TURMA I: 27/05	TURMA II: 24/06	TURMA III: 30/07			

<b>CURSO BÁSICO DE ELETROCARDIOGRAMA</b>	<p>Mecanismo de contração cardíaca;</p> <ul style="list-style-type: none"> <li><input type="checkbox"/> Ondas do ECG;</li> <li><input type="checkbox"/> Registro do ECG;</li> <li><input type="checkbox"/> Derivações</li> <li><input type="checkbox"/> O ECG normal;</li> <li><input type="checkbox"/> Frequência;</li> <li><input type="checkbox"/> Ritmo;</li> <li><input type="checkbox"/> Eixo;</li> <li><input type="checkbox"/> Arritmias;</li> <li><input type="checkbox"/> Bloqueios átrio ventriculares (BAV's);</li> <li><input type="checkbox"/> Hipertrofia do miocárdio;</li> <li><input type="checkbox"/> Infarto do miocárdio</li> <li><input type="checkbox"/> Distúrbios hidroeletrólitos</li> <li><input type="checkbox"/> Intoxicação medicamentosa (exógena);</li> <li><input type="checkbox"/> Registro das patológicas cardíacas no ECG.</li> <li><input type="checkbox"/> RCP em Adulto;</li> </ul>	Auxiliar, técnico de enfermagem e enfermeiros	TURMA I: 24/04	TURMA II: 25/06	TURMA III: 13/08	TURMA I: 15/09	TURMA II: 15/12
<b>BLS PROVIDER</b>	<ul style="list-style-type: none"> <li><input type="checkbox"/> RCP em criança (1 ano até a puberdade);</li> <li><input type="checkbox"/> Técnica de bolsa-valva-máscara em adulto e criança e ventilação de resgate;</li> <li><input type="checkbox"/> RCP com 2 socorristas em adulto e criança;</li> <li><input type="checkbox"/> Desfibrilador externo automático;</li> <li><input type="checkbox"/> RCP em lactente;</li> <li><input type="checkbox"/> Desobstrução das vias aéreas;</li> <li><input type="checkbox"/> Introdução ao Suporte Básico de Vida - Novas Diretrizes;</li> <li><input type="checkbox"/> Aspectos básicos da RCP;</li> <li><input type="checkbox"/> Demonstração do atendimento a RCP;</li> <li><input type="checkbox"/> Compressão torácica externa;</li> <li><input type="checkbox"/> Ventilação com máscara;</li> <li><input type="checkbox"/> Avaliação da vítima;</li> <li><input type="checkbox"/> Situações especiais de atendimento;</li> <li><input type="checkbox"/> Práticas de sequência de RCP;</li> <li><input type="checkbox"/> Introdução ao uso do DEA;</li> <li><input type="checkbox"/> Demonstração do uso do DEA de treinamento;</li> <li><input type="checkbox"/> Prática de RCP e uso do DEA;</li> <li><input type="checkbox"/> Situações especiais e segurança do uso do DEA;</li> <li><input type="checkbox"/> Obstrução de vias aéreas por corpo estranho em adultos e crianças;</li> <li><input type="checkbox"/> Corrente de sobrevivência;</li> <li><input type="checkbox"/> Emergências clínicas (IAM, AVC, OVACE, PCR);</li> </ul>	Médicos, Enfermeiros, Auxiliares/Técnicos de Enfermagem					
<b>CURSO DE RESSUSCITAÇÃO CARDIOPULMONAR EM MASSA</b>	<ul style="list-style-type: none"> <li><input type="checkbox"/> Introdução ao Suporte Básico de Vida - Novas Diretrizes;</li> <li><input type="checkbox"/> Aspectos básicos da RCP;</li> <li><input type="checkbox"/> Demonstração do atendimento a RCP;</li> <li><input type="checkbox"/> Compressão torácica externa;</li> <li><input type="checkbox"/> Ventilação com máscara;</li> <li><input type="checkbox"/> Avaliação da vítima;</li> <li><input type="checkbox"/> Situações especiais de atendimento;</li> <li><input type="checkbox"/> Práticas de sequência de RCP;</li> <li><input type="checkbox"/> Introdução ao uso do DEA;</li> <li><input type="checkbox"/> Demonstração do uso do DEA de treinamento;</li> <li><input type="checkbox"/> Prática de RCP e uso do DEA;</li> <li><input type="checkbox"/> Situações especiais e segurança do uso do DEA;</li> <li><input type="checkbox"/> Obstrução de vias aéreas por corpo estranho em adultos e crianças;</li> <li><input type="checkbox"/> Corrente de sobrevivência;</li> <li><input type="checkbox"/> Emergências clínicas (IAM, AVC, OVACE, PCR);</li> </ul>	Agentes Comunitários de Saúde, Auxiliares Técnicos Administrativos e Motoristas das UBS					TURMA I: 16/12
<b>AValiação CLÍNICA PEDIÁTRICA</b>		Médicos		TURMA I: 29/07		TURMA II: 26/09	TURMA III: 17/11
<b>AValiação EM SAÚDE MENTAL</b>		Médicos		TURMA II: 04/06	TURMA I: 07/07	TURMA II: 01/09	TURMA IV: 02/12

<b>ACOLHIMENTO E HUMANIZAÇÃO</b>	<ul style="list-style-type: none"> <li>• Construção do conceito de humanização na vertente política;</li> <li>• Humanização da atenção à saúde;</li> <li>• Humanização com o foco no trabalhador da saúde;</li> <li>• Cultura institucional e cenários da humanização;</li> <li>• Humanização com o foco na gestão;</li> <li>• Ferramentas para a humanização;</li> <li>• Indicadores da PNH e construção de indicadores de processo;</li> <li>• Humanização com foco na Rede SUS;</li> <li>• Abordagens Comunicacionais;</li> <li>• Boas práticas de humanização na área da Saúde;</li> </ul>	Enfermeiros e Auxiliares de enfermagem	TURMA I: 23/07/2014		TURMA II: 11/09/2014	TURMA III-> 23/11		
<b>SONDAGEM VESICAL</b>	<input type="checkbox"/> Anatomia do trato urinário <input type="checkbox"/> Fisiopatogenese; <input type="checkbox"/> Infecção do trato urinário <input type="checkbox"/> Sonda Vesical de Alívio / Sonda Vesical de Demora; <input type="checkbox"/> Conceito; <input type="checkbox"/> Legislação/ Resolução COFEN 450/2013 <input type="checkbox"/> Indicações; <input type="checkbox"/> Contra indicações; <input type="checkbox"/> Orientações pré-procedimento; <input type="checkbox"/> Material para a técnica de passagem de SVD e SVA; <input type="checkbox"/> Técnica de passagem de sonda; <input type="checkbox"/> Orientações pós-procedimento; <input type="checkbox"/> Complicações; <input type="checkbox"/> Prevenção de infecção do trato urinário; <input type="checkbox"/> Cuidados de enfermagem	Enfermeiros e Auxiliares de enfermagem		TURMA I: 01/08	TURMA II: 19/09	TURMA III: 23/10	TURMA IV: 25/11	TURMA V: 10/12
<b>ATUALIZAÇÕES TÉCNICAS SOBRE VIGILÂNCIA à SAÚDE</b>	Temas referentes a Vigilância em Saúde (Educação continuada) Ex: Seta de varna, Organização da UVIS, DST/AIDS, H1N1, Hepatites Virais, Tuberculose). Transmissão, medidas de prevenção, Equipamentos de Proteção (EPI) utilizado no atendimento de casos suspeitos.	Enfermeiros, Auxiliares de Enfermagem e Angetes Comunitários de Saúde			TURMA I: 10/09	TURMA II: 07/10		
<b>CÁLCULO E ADMINISTRAÇÃO DE MEDICAMENTOS</b>	Conceituação básica; Princípios da administração de medicamentos; Conceitos essenciais; Questões legais e éticas. Sistemas de medidas; Graduação de seringas; Cálculo de dosagens/ Percentagens; Regras de três simples/ Método de fração; Proporção. Cálculo de gotejamento; Penicilina cristalina, insulina, heparina; Cálculo de medidas especiais (unidade). Reduções; Cálculo de dosagens de medicamento de criança; Elementos das soluções/ Drogas e soluções. Administração de medicação intradérmica, intramuscular, subcutânea e o descarte adequado dos materiais perfurocortantes. Organização dos materiais e utilização de PPI	Auxiliar, técnico de enfermagem e enfermagem		TURMA I: 14/07 e 16/07		TURMA II: 13/10 e 15/10		





# CENTRO DE ESTUDOS E PESQUISAS "DR. JOÃO AMORIM"



**Organização Social**

**Gestão de Saúde**

CONTRATO DE GESTÃO nº 42/2012 - UBS /PSF  
DESENVOLVIMENTO DAS AÇÕES E SERVIÇOS DE SAÚDE

<b>EXAME FÍSICO PARA ENFERMEIROS</b>	<p>ANAMNESE: Finalidade: Como deve ser feito; Como colher a história; Como perguntar; Fases da anamnese; EXAME FÍSICO: Sequência da avaliação; Tipos morfológicos; Sinais Vitais; Pele; Torácico; Abdominal.</p>	Enfermeiros	TURMA I: 29/05			TURMA II: 13/08			
<b>ATENDIMENTO EM SALA DE EMERGÊNCIA</b>	<p>1- Organização da sala de emergência 2- Bioética e biossegurança no atendimento de emergência 3- O Papel do Enfermeiro no atendimento de emergência e o trabalho em equipe. 4- Acolhimento e triagem do paciente. 5- Casos Clínicos. 6- Casos Traunáticos. 7- Protocolo ACLS 8- Eletrocardiograma Básico. 9- Materiais e equipamentos: utilização e indicações. 10- Interação com equipes externas: Ambulâncias de transporte, serviços de APH públicos ou privados e seus profissionais. 11- Farmacologia: cuidados de enfermagem, manipulação, preparo, e administração por via oral, Endotraqueal, endovenosa ou intramuscular.</p>	Auxiliar técnico de enfermagem e enfermeiro				TURMA I: 22/09			



# CENTRO DE ESTUDOS E PESQUISAS "DR. JOÃO AMORIM"



Organização Social

Gestão de Saúde

CONTRATO DE GESTÃO nº 42/2012 - UBS /PSF  
DESENVOLVIMENTO DAS AÇÕES E SERVIÇOS DE SAÚDE

CENTRO DE ESTUDOS E PESQUISAS "DR. JOÃO AMORIM"						
ORGANIZAÇÃO SOCIAL – GESTÃO DE SAÚDE						
CEJAM - MOGI DAS CRUZES						
CAPACITAÇÃO - BÁSICO DE ELETROCARDIOGRAMA						
DATA: 13/08/2014		HORÁRIO: 09h00 às 18h00		LOCAL: ÚNICA – Rua Lucinda Bastos, Esq. c/ Alexandre Andriotti – Jundiapéba Mogi das Cruzes		
PÚBLICO: AUXILIAR, TÉCNICO EM ENFERMAGEM E ENFERMEIRO						
Nº	Nº UNIDADE	NOME DA UNIDADE	NOME COMPLETO DO PROFISSIONAL	Nº R.G.	FUNÇÃO	ASSINATURA
1		UBS JUNDIAPEBA	ALBA VALÉRIA SILVA MACRI	25462906-5	ENFERMEIRA	<i>[Signature]</i>
2		UBS JUNDIAPEBA	ALECIANE		TÉC. DE ENFERMAGEM	F
3		UBS JARDIM UNIVERSO	ANA PAULA DANIEL GOMES	25516072-0	AUX. DE ENFERMAGEM	<i>[Signature]</i>
4		ÚNICA	CAMILA NOGUEIRA SALES	30372897-9	AUX. DE ENFERMAGEM	<i>[Signature]</i>
5		UBS JARDIM UNIVERSO	ELISANGELA DOS SANTOS GUIMARAES	83498109-0	ENFERMEIRA	<i>[Signature]</i>
6		UBS JARDIM UNIVERSO	ELISANGELA SOUSA	32015896-1	AUX. DE ENFERMAGEM	<i>[Signature]</i>
7		ÚNICA	ELISANGELA SOUSA SOARES	26015886-8	AUX. DE ENFERMAGEM	<i>[Signature]</i>
8		UBS JARDIM UNIVERSO	FLÁVIO PEIXOTO <i>BUSCA</i>	24455848-5	ENFERMEIRO	<i>[Signature]</i>
9		UBS JARDIM UNIVERSO	FRANÇOISE BATISTA DOS SANTOS	25061780-7	AUX. DE ENFERMAGEM	<i>[Signature]</i>
10		UBS JUNDIAPEBA	GEDEON SILVA DOS SANTOS	32736887-1	ENFERMEIRO	F
11		UBS VILA SUÍSSA	GIANE DE FATIMA MARTINS		ENFERMEIRA	F
12		UBS JUNDIAPEBA	GISELDA RODRIGUES		AUX. DE ENFERMAGEM	F
13		ÚNICA	JUSSARA RODRIGUES MOREIRA	32622791-4	AUX. DE ENFERMAGEM	<i>[Signature]</i>
14		UBS JARDIM UNIVERSO	MARINÉS REIS DA SILVA	22450461-7	TÉC. DE ENFERMAGEM	<i>[Signature]</i>
15		UBS JARDIM UNIVERSO	MÔNICA YUMI	26613324-1	TÉC. DE ENFERMAGEM	<i>[Signature]</i>
16		UBS JARDIM UNIVERSO	NUBIA S. PEIXOTO		TÉC. DE ENFERMAGEM	F
17		UBS JUNDIAPEBA	PAULA	40151935-6	TÉC. DE ENFERMAGEM	<i>[Signature]</i>
18		UBS JUNDIAPEBA	REGIS DUARTE	30835207	ENFERMEIRO	<i>[Signature]</i>
19		UBS JARDIM UNIVERSO	RENATO ALVES DE OLIVEIRA		ENFERMEIRO	F
20		UBS VILA SUÍSSA	RENATO TAJARI CARDOSO		AUX. DE ENFERMAGEM	F
21		ÚNICA	SARA APARECIDA GOUVEIA		AUX. DE ENFERMAGEM	F
22		UBS JARDIM UNIVERSO	SIMONE APARECIDA DE JESUS	45364100-2	AUX. DE ENFERMAGEM	<i>[Signature]</i>

*UBS Jardim Universos*  
*Elisângela Araújo dos Santos 42.718.936-6* *AUX de enfermagem* *Elisângela A. de Souza*

CENTRO DE ESTUDOS E PESQUISAS "DR. JOÃO AMORIM"						
ORGANIZAÇÃO SOCIAL – GESTÃO DE SAÚDE						
CEJAM - MOGI DAS CRUZES						
CAPACITAÇÃO - BÁSICO DE ELETROCARDIOGRAMA						
DATA: 13/08/2014		HORÁRIO: 09h00 às 18h00		LOCAL: ÚNICA – Rua Lucinda Bastos, Esq. c/ Alexandre Andriotti – Jundiapéba Mogi das Cruzes		
PÚBLICO: AUXILIAR, TÉCNICO EM ENFERMAGEM E ENFERMEIRO						
Nº	Nº UNIDADE	UNIDADE	PROFISSIONAL	RG	FUNÇÃO	ASSINATURA
23		UBS JARDIM UNIVERSO	THAMARA DERENCIO		AUX. DE ENFERMAGEM	F
24		ÚNICA	ZILDA ANTONIA RODRIGUES	9256	ENFERMEIRA	<i>[Signature]</i>
25		UBS V. Piedra	Celia Kabakuca	41587	Enfermeira	<i>[Signature]</i>
26		UBS V. Suíssa	Patrícia Souza Almeida	26722218-5	Enfermeira	<i>[Signature]</i>
27		UBS J. Universos	Celia de Jesus Oliveira	20101046	Enfermeira	<i>[Signature]</i>
28		UBS J. Universos	Edna C Andrade	29288336	Aux Enfermagem	<i>[Signature]</i>
29		UBS J. Universos	Elisângela Araújo dos Santos	42718936-6	Aux Enfermagem	<i>[Signature]</i>
30						
31						
32						
33						
34						
35						
36						
37						
38						
39						
40						



# CENTRO DE ESTUDOS E PESQUISAS "DR. JOÃO AMORIM"



**Organização Social**

**Gestão de Saúde**

CONTRATO DE GESTÃO nº 42/2012 - UBS /PSF  
DESENVOLVIMENTO DAS AÇÕES E SERVIÇOS DE SAÚDE

CENTRO DE ESTUDOS E PESQUISAS "DR. JOÃO AMORIM"						
ORGANIZAÇÃO SOCIAL – GESTÃO DE SAÚDE						
CEJAM - MOGI DAS CRUZES						
CAPACITAÇÃO - SISTEMATIZAÇÃO DA ASSISTÊNCIA DE ENFERMAGEM - SAE						
DATA: 08/08/2014		HORÁRIO: 09h00 às 18h00		LOCAL: ÚNICA - Rua Lucinda Bastos, Esq. c/ Alexandre Andriotti - Jundiapéba Mogi das Cruzes		
PÚBLICO: ENFERMEIROS						
Nº	Nº UNIDADE	NOME DA UNIDADE	NOME COMPLETO DO PROFISSIONAL	Nº R.G.	FUNÇÃO	ASSINATURA
1		UBS Vila Luiza	Ana Lídia das Graças	29.195.976-3	Enfermeira	[Assinatura]
2		UBS Jundiapéba	Kezia Duarte	30.925.347-7	Enfermeira	[Assinatura]
3		UBS Fl. Universo	Patúcia Rocha Esteves	11.7834.791	Enfermeira	[Assinatura]
4		UAPS II	Denise Alves Moura	16960	Enfermeira	[Assinatura]
5		UBS H. Universo	Marlene de Araújo	13581	Enfermeira	[Assinatura]
6		UBS Fl. Universo	Barbara Travençolo da Oliveira	48.645.577-5	Enfermeira	[Assinatura]
7	*	UBS Jd. Universo	Fábio Roberto Gomes	27785.847-7	Enfermeira	[Assinatura]
8		UBS Jundiapéba	Deba Valéria Macri	256429066	Enfermeira	[Assinatura]
9		UBS Atividade	Valéria Cristina de Oliveira	11.15.166.338	Enfermeira	[Assinatura]
10		UBS JO. AMORIM	RODRIGO MATHIAS DOS SANTOS	119.288.724	Enfermeiro	[Assinatura]
11	*	UNICA	SANTINA APARECIDA KATO	11386544.4	Enfermeira	[Assinatura]
12						
13						
14						
15						
16						
17						
18						

CENTRO DE ESTUDOS E PESQUISAS "DR. JOÃO AMORIM"						
ORGANIZAÇÃO SOCIAL – GESTÃO DE SAÚDE						
CEJAM - MOGI DAS CRUZES						
CAPACITAÇÃO - CÁLCULO DE MEDICAMENTOS - AULA 2						
DATA: 22/08/2014		HORÁRIO: 09h00 às 18h00		LOCAL: ÚNICA - Rua Lucinda Bastos, Esq. c/ Alexandre Andriotti - Jundiapéba Mogi das Cruzes		
PÚBLICO: AUXILIAR, TÉCNICO EM ENFERMAGEM E ENFERMEIRO						
Nº	Nº UNIDADE	NOME DA UNIDADE	NOME COMPLETO DO PROFISSIONAL	Nº R.G.	FUNÇÃO	ASSINATURA
1		UBS JUNDIAPEBA	ALBA VALERIA SILVA MACRI	256429066	ENFERMEIRA	[Assinatura]
2		AEROPORTO III	ANA CRISTINA FERREIRA V. JORGE		ENFERMEIRA	FALTOU
3		UBS JARDIM UNIVERSO	ANA LUCIA DA GRAÇA		ENFERMEIRA	FALTOU
4		UBS JUNDIAPEBA	ANAGLE SARAIVA BENTO		AUXILIAR DE ENFERMAGEM	FALTOU
5		UBS JUNDIAPEBA	ANDRESSA APARECIDA DA SILVA	353591888	ENFERMEIRA	[Assinatura]
6		NOVO HORIZONTE	CLAUDIA APARECIDA SOUZA MARIANO	20.161.757-6	ENFERMEIRA	[Assinatura]
7		GUANABARA	DEBORA CRISTINA DEOLINDO	43.628.372-4	TÉC. DE ENFERMAGEM	[Assinatura]
8		AERO II	ELISABETTA CHIARELLA	32.491.860-4	ENFERMEIRA	[Assinatura]
9		UBS JUNDIAPEBA	FERNANDA REIS DA SILVA SOARES	24.329.760-1	AUXILIAR DE ENFERMAGEM	[Assinatura]
10		PSF COCUERA	GABRIELA CUNHA DE MELO NOGUEIRA	337334042	ENFERMEIRA	[Assinatura]
11		PSF COCUERA	GERUSA NATALIA CALIXTO	409104838	TÉC. DE ENFERMAGEM	[Assinatura]
12		UBS JUNDIAPEBA	JANAINA BENJAMIM RIBEIRO FERREIRA		AUXILIAR DE ENFERMAGEM	FALTOU
13		CONJ. TOYAMA	JUSSARA APARECIDA DE MELO NAESEYES		ENFERMEIRA	FALTOU
14		UBS JUNDIAPEBA	LAINI GOMES TEIXEIRA	976949	AUXILIAR DE ENFERMAGEM	[Assinatura]
15		UBS JUNDIAPEBA	LUCIANA APARECIDA DE ALMEIDA DA ROCHA	245974489	TÉC. DE ENFERMAGEM	[Assinatura]
16		UBS JUNDIAPEBA	MARIA APARECIDA CLAUDIO DOS SANTOS	14.129.273-5	AUXILIAR DE ENFERMAGEM	[Assinatura]
17		LAYR	MARIA JOSE BERTOLDO COSTA	23.026.948-5	ENFERMEIRA	[Assinatura]
18		MARGARIDA	MARIA LUIZA DE SOUZA CARDOZO	124167305	TÉC. DE ENFERMAGEM	[Assinatura]
19		UBS JARDIM UNIVERSO	MARCIA ANCELMA BENEDICTO DOHI	23.749.133-3	ENFERMEIRA	[Assinatura]
20		NOVE DE JULHO	MICHELE DINIZ		ENFERMEIRA	[Assinatura]
21		UBS VILA SUISSA	MICHELLE RENATA DA SILVA	12306210	ENFERMEIRA	[Assinatura]
22		PLANALTO	PATRICIA APARECIDA ASSIS CARVALHO	28777902	ENFERMEIRA	[Assinatura]



# CENTRO DE ESTUDOS E PESQUISAS "DR. JOÃO AMORIM"



Organização Social

Gestão de Saúde

CONTRATO DE GESTÃO nº 42/2012 - UBS /PSF  
DESENVOLVIMENTO DAS AÇÕES E SERVIÇOS DE SAÚDE



## CENTRO DE ESTUDOS E PESQUISAS "DR. JOÃO AMORIM" ORGANIZAÇÃO SOCIAL – GESTÃO DE SAÚDE CEJAM - MOGI DAS CRUZES

CAPACITAÇÃO - CÁLCULO DE MEDICAMENTOS - AULA 2						
DATA: 22/08/2014		HORÁRIO: 09h00 às 18h00		LOCAL: ÚNICA - Rua Lucinda Bastos, Esq. c/ Alexandre Andriotti - Jundiapéba Mogi das Cruzes		
PÚBLICO: AUXILIAR, TÉCNICO EM ENFERMAGEM E ENFERMEIRO						
Nº	Nº UNIDADE	UNIDADE	PROFISSIONAL	RG	FUNÇÃO	ASSINATURA
23		UBS VILA SUISSA	ROSENI CERQUEIRA DA COSTA		ENFERMEIRA	FALTOU
24		PIATÃ	SULAMITA BARROS		TÉC. DE ENFERMAGEM	FALTOU
25		UBS JARDIM UNIVERSO	THAMARA DERENCIO		ENFERMEIRA	
26		UBS JUNDIAPEBA	THIAGO AFFONSO	293055210	ENFERMEIRO	
27		GUANABARA	VIVIAN REGINA SILVA DA COSTA FERREIRA	26114991-6	ENFERMEIRA	
28		UBS JUNDIAPEBA	WALDISA RICARDO DA SILVA MARCAL		ENFERMEIRA	FALTOU
29		UBS VILA SUISSA	WILLIAM FEITOSA SILVA	418893974	ENFERMEIRO	
30		ÚNICA	SANTINA APARECIDA DE MELO KATO		ENFERMEIRA	FALTOU
31		UBS AEROPORTO III	PATRICIA PEREIRA TOLEDO		ENFERMEIRA	FALTOU
32		ÚNICA JUNDIAPEBA	SUZANA DUTRA	25990810-9	AUXILIAR DE ENFERMAGEM	
33		ÚNICA JUNDIAPEBA	ELIZANGELA SOUSA	36.015.896.1	AUXILIAR DE ENFERMAGEM	
34		ÚNICA	Prátina Apela de M. Kato	11226.544-4	Enfermeira	
35						