



CENTRO DE ESTUDOS E PESQUISAS "DR. JOÃO AMORIM"



Organização Social

Gestão de Saúde

CONTRATO DE GESTÃO nº 42/2014 - UBS /PSF
DESENVOLVIMENTO DAS AÇÕES E SERVIÇOS DE SAÚDE

CONTRATO DE GESTÃO Nº 42/2014 UBS 24H MOGI DAS CRUZES

Relatório Prestação de Contas Janeiro – 2015

Período 01 a 31 de Janeiro de 2015



CENTRO DE ESTUDOS E PESQUISAS "DR. JOÃO AMORIM"



Organização Social

Gestão de Saúde

CONTRATO DE GESTÃO nº 42/2014 - UBS /PSF
DESENVOLVIMENTO DAS AÇÕES E SERVIÇOS DE SAÚDE

Sumário

✓	Unidades Básicas de Saúde 24 Horas – UBS 24 Horas	3
	1.1. População estimada.....	3
	1.2. Força de Trabalho – UBS 24 horas E Rede BÁSICA	3
	1.3. Indicadores de Produção - Atividade Assistencial UBS 24h.....	4
✓	Indicadores de Produção – Serviço de Tomografia.....	9
	1.4. Indicadores de Produção – Serviço de Raio X UBS 24 Horas	10
	1.5. Indicadores de Produção – Odontologia	12
	1.6. Procedimentos de Enfermagem	13
	1.7. Atenção Farmacêutica	13
	2. COMISSÃO DE REVISÃO DE PRONTUÁRIO.....	14
	2. OUVIDORIA	15
	3. Relação nominal dos plantonistas por unidade de atendimento.....	15
	4.1 Atividades em destaque.....	30



CENTRO DE ESTUDOS E PESQUISAS "DR. JOÃO AMORIM"



Organização Social

Gestão de Saúde

CONTRATO DE GESTÃO nº 42/2014 - UBS /PSF
DESENVOLVIMENTO DAS AÇÕES E SERVIÇOS DE SAÚDE

AVALIAÇÃO E ACOMPANHAMENTO DE SERVIÇOS DE SAÚDE – Janeiro de 2015

O presente relatório apresenta as atividades desenvolvidas pelas UBS 24h no período de 1 a 31/01/2015. Para as Unidades Básicas de Saúde - UBS 24h a avaliação e acompanhamento correspondem ao período noturno de atendimento (19 horas às 7h), de segunda a domingo e período diurno (7h às 19h) aos finais de semana, feriados e pontos facultativos.

✓ UNIDADES BÁSICAS DE SAÚDE 24 HORAS – UBS 24 HORAS

1.1. População Estimada

Apresentamos os dados da população estimada na área das Unidades Básicas de Saúde – UBS 24 horas, sob Gestão Direta OS-CEJAM no Município de Mogi das Cruzes - SP.

Tabela 1– UBS 24 HORAS – população estimada

UBS 24h	POPULAÇÃO ESTIMADA*
Jardim Universo	91.929
Jundiapéba	39.073
Vila Suissa	22.450
TOTAL	153.452

* Segundo dados do Censo 2000 (IBGE)

1.2. Força de Trabalho – UBS 24 HORAS E REDE BÁSICA

Apresentamos a força de trabalho existente nas UBS 24 HORAS.

A tabela 1 apresenta o quadro de profissionais existentes nos plantões diurno e noturno respectivamente.

Tabela 1- Força de trabalho Previsto UBS 24 HORAS.

Categoria Profissional	Médico Plantonista Pediatra 12 Horas		Médico Plantonista segunda a sexta 12 horas		Médico Plantonista Sábado domingo 12 horas		Enfermeiro 180 H 12x36		Supervisor de Enfermagem 200 H		Técnico de Enfermagem 180H		Técnico de Farmácia 180 H 12x36		Cirurgião dentista Plantonista 180 H 12x36		Técnico de Saúde bucal 40 horas		Farmacêutico 220 H		Assistente Administrativo I -		Auxiliar Técnico Administrativo 180 H		Orientador de Público 180 H		TOTAL	
	D	N	D	N	D	N	D	N	D	N	D	N	D	N	D	N	D	N	D	N	D	N	D	N				
UNIDADES																												
UBS 24 H JUNDIAPÉBA	0	3	2	3	2	4	3	1	10	8	2	3	2	1	1	1	4	5	2								57	
UBS 24 H JARDIM UNIVERSO	0	3	2	3	2	4	3	1	8	8	2	3	0	0	1	1	4	5	2								52	
UBS 24 H JARDIM UNIVERSO AOS SÁBADOS	0	0	0	0	0	0	0	0	0	0	0	0	1	0	0	0	0	0	0								1	
UBS VILA SUISSA DIA	0	2	0	0	0	0	0	0	0	0	2	0	0	0	1	0	0	0	0								5	
UBS VILA SUISSA NOITE	0	0	2	2	2	0	3	0	0	7	0	3	0	0	0	0	0	4	0								23	
UBS VILA SUISSA FINAL DE SEMANA	1	0	0	1	0	2	0	0	4	0	1	0	0	0	0	0	2	0	0								11	
Total	1	8	6	9	6	10	9	2	22	23	7	9	3	1	3	2	10	14	4								149	



CENTRO DE ESTUDOS E PESQUISAS "DR. JOÃO AMORIM"



Organização Social

Gestão de Saúde

CONTRATO DE GESTÃO nº 42/2014 - UBS /PSF
DESENVOLVIMENTO DAS AÇÕES E SERVIÇOS DE SAÚDE

As UBS 24h contam com quadro de profissionais plantonistas suficiente para cobertura de todos os plantões. O número de profissionais previstos no plano de trabalho contempla cobertura de folga, férias e licença médica dos plantões noturnos.

AS UBS 24h contam com 70 Médicos (CLT) para a cobertura dos plantões. Diversos profissionais realizam mais de um plantão por semana.

Apresentamos a força de trabalho existente para atenção básica realizada na UBS 24 HORAS Jardim Universo.

A tabela 2 apresenta o quadro de profissionais existentes.

Tabela 2- Força de trabalho Realizado UBS 24 HORAS.

Categoria Profissional	Médico Plantonista Pediatra 12 Horas		Médico Plantonista segunda a sexta 12 horas		Médico Plantonista Sábado domingo 12 horas		Enfermeiro 180 H 12x36		Supervisor de Enfermagem 200 H		Técnico de Enfermagem 180H		Técnico de Farmácia 180 H 12x36		Cirurgião dentista Plantonista 180 H 12x36		Técnico de Saúde bucal 40 horas		Farmacêutico 220 H		Assistente Administrativo I-		Auxiliar Técnico Administrativo 180 H		Orientador de Público 180 H		TOTAL	
	D	N	D	N	D	N	D	N	D	N	D	N	D	N	D	N	D	N	D	N	D	N	D	N	D	N		
UNIDADES	D	N	D	N	D	N	D	N	D	N	D	N	D	N	D	N	D	N	D	N	D	N	D	N	D	N		
UBS 24 H JUNDIAPEBA	0	3	2	3	2	4	3	1	10	8	2	3	2	1	1	1	4	5	2								57	
UBS 24 H JARDIM UNIVERSO	0	3	2	3	2	4	3	1	8	8	2	3	0	0	1	1	4	5	2								52	
UBS 24 H JARDIM UNIVERSO AOS SÁBADOS	0	0	0	0	0	0	0	0	0	0	0	0	1	0	0	0	0	0	0								1	
UBS VILA SUISSA DIA	0	2	0	0	0	0	0	0	0	0	2	0	0	0	1	0	0	0	0								5	
UBS VILA SUISSA NOITE	0	0	2	2	2	0	3	0	0	7	0	3	0	0	0	0	4	0	0								23	
UBS VILA SUISSA FINAL DE SEMANA	1	0	0	1	0	2	0	0	4	0	1	0	0	0	0	0	2	0	0								11	
Total	1	8	6	9	6	10	9	2	22	23	7	9	3	1	3	2	10	14	4								149	

Tabela 3- Força de trabalho Rede Básica UBS 24 HORAS Jardim Universo.

UNIDADE DE SAÚDE	Médico Plantonista	Enfermeiro 40 H	Técnico de Enfermagem 40 H	Dentista 20 H	Auxiliar de Saúde Bucal 40 H	Psicólogo	Total
REDE BASICA - UBS Jardim Universo	3	1	1	2	1	1	9
TOTAL	3	1	1	2	1	1	9

1.3. Indicadores de Produção - Atividade Assistencial UBS 24H

Os dados de produção das consultas médicas realizadas nas 3 unidades serão apresentados, divididos em plantões diurnos (2ª a 6ª feira), diurno (sábado e domingo), e (noturno mensal). No mês de dezembro de 2012 foi implantando o Prontuário Eletrônico do Paciente (PEP), onde o atendimento passou a ser por meio eletrônico. Apresentaremos a produção obtida através do Sistema PEP e pelas planilhas de monitoramento. A produção da UBS Jundiapéba, referentes ao período de 1 a 31/01/2015 estão apresentados nas tabelas 3 e 4 e figuras 1 e 2.

Tabela 4 - Consultas Médicas finalizadas no sistema - UBS 24h Jundiapéba

PRODUÇÃO DA UBS 24 HS DE JUNDIAPEBA					
MÉDICOS	Atividade mínima	Meta	Realizado	% Atividade mínima	% Meta
MENSAL - Atendimento Geral	5245	7547	2719	52%	36%
Total	5,245	7547	2,719	52%	36%

Figura 1 - % Consultas Médicas finalizadas no sistema - UBS 24h



Tabela 5 - Consultas Médicas monitoradas através de planilha - UBS 24h Jundiapéba

PRODUÇÃO DA UBS 24 HS - JUNDIAPEBA							
UNIDADES	DIAS ÚTEIS	ESPECIALIDADE	Realizado	Atividade Mínima	Meta	% Atividade mínima	% Meta
DIURNO (2ª A 6ª FEIRA)	31	CLINICA MÉDICA	2761	6,538	9,414	115.4%	80.2%
		PEDIATRIA	497				
DIURNO (SABADO / DOMINGO / FERIADO/PONTO FACULTATIVO)		CLINICA MÉDICA	1004				
		PEDIATRIA	220				
NOTURNO - MENSAL		CLINICA MÉDICA	2385				
	PEDIATRIA	680					
TOTAL	31		7547	6,538	9,414	115%	80.2%
TOTAL GERAL			7547	6,538	9,414	115%	80.2%

Figura 2- % Consultas Médicas monitoradas através de planilha - UBS 24h

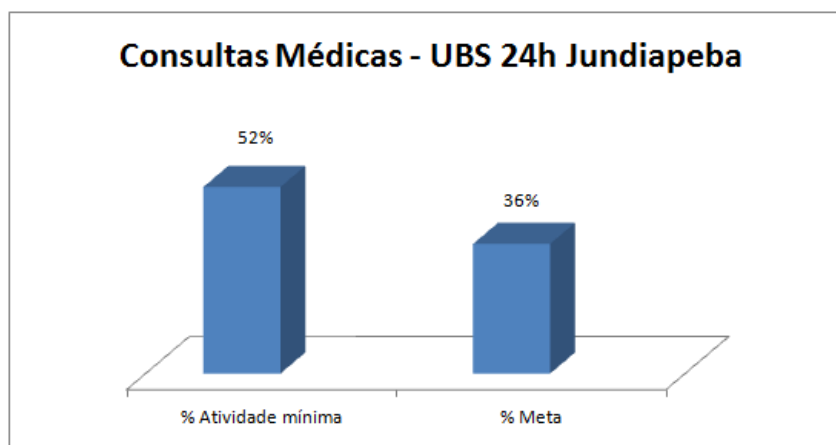
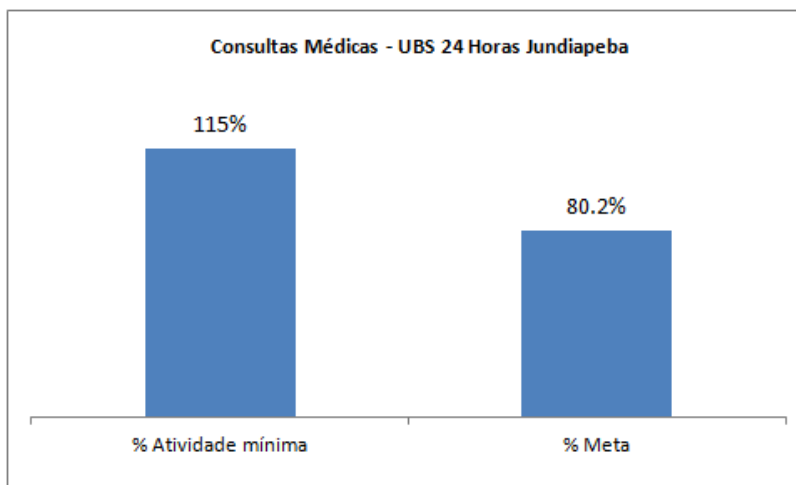

Os dados de produção da unidade UBS Jardim Universo de clínica médica e atendimento pediátrico nos plantões diurno e noturno – mensal no período de 1 a 31/01/2015 estão apresentados nas tabelas 5 e 6 e figuras 3 e 4.

Tabela 6 - Consultas Médicas finalizadas no sistema - UBS 24h Jardim Universo

PRODUÇÃO DA UBS 24 HS - JARDIM UNIVERSO						
UNIDADES	MÉDICOS	Atividade mínima	Meta	Realizado	% Atividade mínima	% Meta
MENSAL	Atendimento Geral	5508	7925	2,987	54.2%	37.7%
Total		5508	7925	2987	54.2%	37.7%

Figura 3 - Consultas Médicas finalizadas no sistema - UBS 24h Jardim Universo



Tabela 7 - Consultas Médicas monitoradas através de planilha - UBS 24h Jardim Universo

PRODUÇÃO DA UBS 24 HS - JARDIM UNIVERSO							
UNIDADES	DIAS ÚTEIS	ESPECIALIDADE	Realizado	Atividade Mínima	Méta	% Atividade mínima	% Méta
DIURNO (2ª A 6ª FEIRA)	31	CLINICA MÉDICA	3106	6,618	9,530	119.8%	83.2%
		PEDIATRIA	317				
DIURNO (SABADO / DOMINGO / FERIADO/PONTO FACULTATIVO)		CLINICA MÉDICA	1132				
		PEDIATRIA	138				
NOTURNO - MENSAL		CLINICA MÉDICA	2850				
		PEDIATRIA	382				
TOTAL	31		7925	6,618	9,530	120%	83.2%
TOTAL GERAL			7925	6,618	9,530	120%	83.2%

Figura 4 - Consultas Médicas monitoradas através de planilha - UBS 24h Jardim Universo

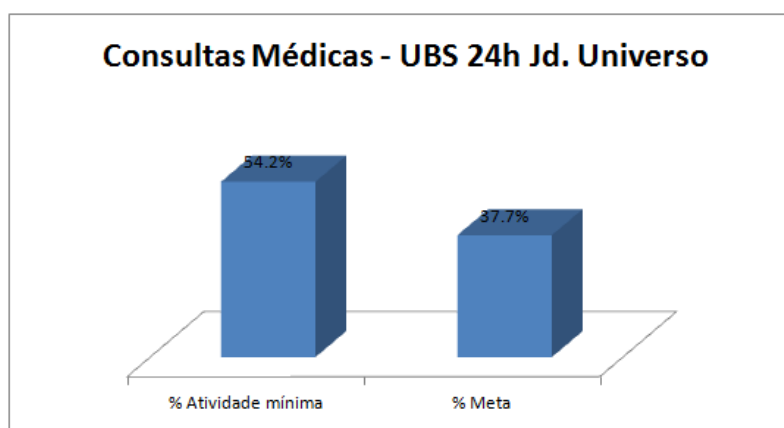
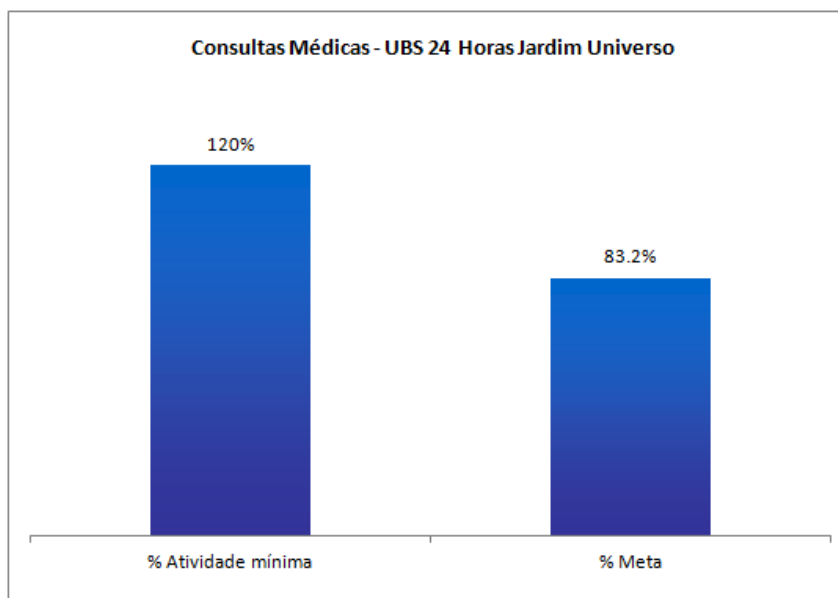

Os dados de produção da atenção básica unidade UBS Jardim Universo de consultas clínica médica, pediatria, ginecologia, psicologia, odontologia e enfermagem realizadas de segunda à sexta-feira no período de 1 a 31/01/2015 estão apresentados na tabela 7.



CENTRO DE ESTUDOS E PESQUISAS "DR. JOÃO AMORIM"



Organização Social

Gestão de Saúde

CONTRATO DE GESTÃO nº 42/2014 - UBS /PSF
DESENVOLVIMENTO DAS AÇÕES E SERVIÇOS DE SAÚDE

Tabela 8– Consultas Rede Básica - UBS 24h Jardim Universo

UNIVERSO	DIAS ÚTEIS	META/DIA	META MENSAL ESPERADA	ATIVIDADE MÍNIMA	AGENDADOS	FALTAS	%FALTA	ATENDIMENTOS REALIZADOS	% META MENSAL ESPERADA	%ATIVIDADE MÍNIMA ESPERADA
CLÍNICA MÉDICA	20	42	840	630	731	131	18%	600	71%	95%
GINECOLOGIA/ OBSTETRÍCIA	20	42	840	630	189	40	21%	149	18%	24%
PEDIATRIA	20	42	840	630	561	164	29%	397	47%	63%
PSICOLOGIA	20	14	280	210	291	140	48%	151	54%	72%
ODONTOLOGIA	20	16	320	240	403	81	20%	322	101%	134%

Justificativa:

1 – Clínica médica, Ginecologia e Pediatria: observado um alto índice de absenteísmo nesse período. G.O. com 10 plantões de 12h em aberto (novas contratações) e Pediatria 03 plantões de 12h em aberto (novas contratações).

2 - Psicologia: observado um alto índice de absenteísmo. Ressaltamos que toda quinta-feira o Psicólogo participa de reunião técnica (discussão de caso) na Unidade de Saúde Mental o que resulta em 32 pacientes a menos agendados no mês.

Os dados de produção da UBS Vila Suíça de clínica médica e atendimento pediátrico nos plantões diurno e noturno – mensal referentes ao período de 1 a 31/01/2015 estão apresentados nas tabelas 08 e 09 e figuras 5 e 6.

Tabela 9- Consultas Médicas finalizadas no sistema - UBS 24h Vila Suíça

PRODUÇÃO DA UBS 24 HS - VILA SUISSA						
UNIDADES	MÉDICOS	Atividade mínima	Meta	Realizado	% Atividade mínima	% Meta
MENSAL	Atendimento Geral	4030	5798	2,876	71.4%	49.6%
Total		4030	5798	2,876	71.4%	49.6%

Figura 5 - % Consultas Médicas finalizadas no sistema - UBS 24h Vila Suíça



Tabela 10 - Consultas Médicas monitoradas através de planilha - UBS 24h Vila Suissa

PRODUÇÃO DA UBS 24 HS - VILA SUISSA							
UNIDADES	DIAS ÚTEIS		Realizado	Atividade Mínima	Mé debate	% Atividade mínima	% Meta
DIURNO (2ª A 6ª FEIRA)	31	CLINICA MÉDICA	2275	4,365	6,286	132.8%	92.2%
		PEDIATRIA	224				
DIURNO (SABADO / DOMINGO / FERIADO / PONTO FACULTATIVO)		CLINICA MÉDICA	884				
		PEDIATRIA	109				
NOTURNO - MENSAL		CLINICA MÉDICA	2066				
		PEDIATRIA	240				
TOTAL	31		5798	4,365	6,286	120%	83.1%
TOTAL GERAL			5798	4,365	6,286	120%	83.1%

Figura 6 - % Consultas Médicas monitoradas através de planilha - UBS 24h Vila Suissa

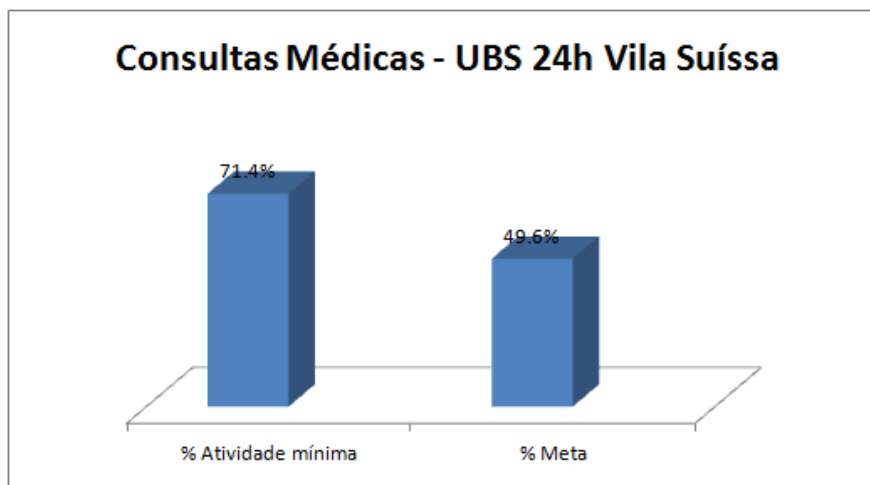
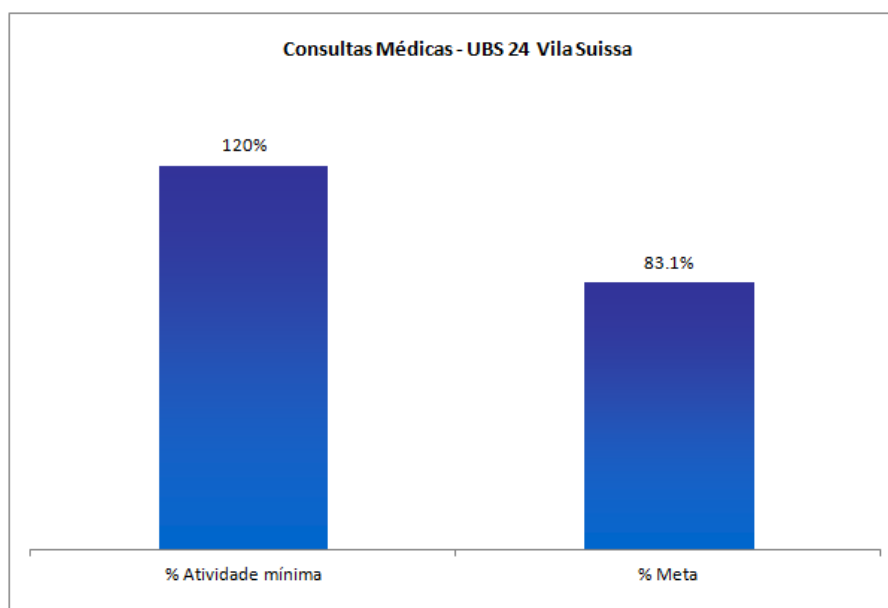

✓ **Indicadores de Produção – Serviço de Tomografia**



CENTRO DE ESTUDOS E PESQUISAS "DR. JOÃO AMORIM"



Organização Social

Gestão de Saúde

CONTRATO DE GESTÃO nº 42/2014 - UBS /PSF
DESENVOLVIMENTO DAS AÇÕES E SERVIÇOS DE SAÚDE

O serviço de Tomografia existente nas instalações da Unidade Vila Suissa atendeu no período de 1 a 31/01/2015 o total de 252 exames. Todo controle de guias e agendamento dos exames é realizado pela Regulação da Secretaria Municipal de Saúde através do Departamento de Apoio Técnico, os dados estão apresentados na tabela 12..

Tabela 11 - Serviço de Tomografia – UBS Vila Suissa

UNIDADE	META - TOMOGRAFIAS	TOMOGRAFIAS REALIZADAS	% DA META
UBS VILA SUISSA	400	252	63%

1.4. Indicadores de Produção – Serviço de Raio X UBS 24 Horas

Trabalhamos com a capacidade máxima de 2500 exames de radiologia para as Unidades de Saúde 24 horas Jundiapéba, Universo e Suissa e de 3000 exames para Pró-Criança. O número de exames realizados fica aquém da capacidade máxima, pois a solicitação de exame de RX é um ato médico, sendo inclusive contraindicado o uso indiscriminado, sendo indicada sua solicitação com parcimônia por conta dos riscos à exposição à radiação.

Tabela 12 - Serviço de Raio X – UBS 24 Horas

UNIDADE	META - RADIOLOGIA DIGITAL	RADIOLOGIA DIGITAL REALIZADA	% DA META
UBS JUNDIAPEBA	2500	516	21%
UBS JARDIM UNIVERSO	2500	594	24%
UBS VILA SUISSA	2500	463	19%
PRÓ CRIANÇA	3000	2160	72%
TOTAL	10500	3733	36%

Tabela 13 – Escala de trabalho - Raio X – UBS 24 Horas



CENTRO DE ESTUDOS E PESQUISAS "DR. JOÃO AMORIM"



Organização Social

Gestão de Saúde

CONTRATO DE GESTÃO nº 42/2014 - UBS /PSF
DESENVOLVIMENTO DAS AÇÕES E SERVIÇOS DE SAÚDE

ESCALA JUNDIAPEBA MÊS DE JANEIRO 2015 - TÉCNICO RESPONSÁVEL - RICARDO GOMIERO CRTR 08686-T

HORÁRIOS	SEGUNDA	TERÇA	QUARTA	QUINTA	SEXTA	SÁBADO	DOMINGO
09:00 ÀS 15:00HS				MARCELO 1	RODOLFO 2	RODOLFO 3	4
15:00 ÀS 21:00HS				RODOLFO	ERICSON	ERICSON	
09:00 ÀS 15:00HS	MARCELO 5	MARCELO 6	MARCELO 7	MARCELO 8	RODOLFO 9	RODOLFO 10	11
15:00 ÀS 21:00HS	ERICSON	ERICSON	RODOLFO	RODOLFO	ERICSON	ERICSON	
09:00 ÀS 15:00HS	MARCELO 12	MARCELO 13	MARCELO 14	MARCELO 15	RODOLFO 16	RODOLFO 17	18
15:00 ÀS 21:00HS	ERICSON	ERICSON	RODOLFO	RODOLFO	ERICSON	ERICSON	
09:00 ÀS 15:00HS	MARCELO 19	MARCELO 20	MARCELO 21	MARCELO 22	RODOLFO 23	RODOLFO 24	25
15:00 ÀS 21:00HS	ERICSON	ERICSON	RODOLFO	RODOLFO	ERICSON	ERICSON	
09:00 ÀS 15:00HS	MARCELO 26	MARCELO 27	MARCELO 28	MARCELO 29	RODOLFO 30	RODOLFO 31	
15:00 ÀS 21:00HS	ERICSON	ERICSON	RODOLFO	RODOLFO	ERICSON	ERICSON	

ESCALA JD. UNIVERSO MÊS DE JANEIRO 2015 - TÉCNICO RESPONSÁVEL - RICARDO GOMIERO CRTR 08686-T

HORÁRIOS	SEGUNDA	TERÇA	QUARTA	QUINTA	SEXTA	SÁBADO	DOMINGO
09:00 ÀS 15:00HS				PAULA 1	IGOR 2	IGOR 3	4
15:00 ÀS 21:00HS				MICHELE	MICHELE	MICHELE	
09:00 ÀS 15:00HS	IGOR 5	PAULA 6	PAULA 7	PAULA 8	IGOR 9	IGOR 10	11
15:00 ÀS 21:00HS	PAULA	IGOR	MICHELE	MICHELE	MICHELE	MICHELE	
09:00 ÀS 15:00HS	IGOR 12	PAULA 13	PAULA 14	PAULA 15	IGOR 16	IGOR 17	18
15:00 ÀS 21:00HS	PAULA	IGOR	MICHELE	MICHELE	MICHELE	MICHELE	
09:00 ÀS 15:00HS	IGOR 19	PAULA 20	PAULA 21	PAULA 22	IGOR 23	IGOR 24	25
15:00 ÀS 21:00HS	PAULA	IGOR	MICHELE	MICHELE	MICHELE	MICHELE	
09:00 ÀS 15:00HS	IGOR 26	PAULA 27	PAULA 28	PAULA 29	IGOR 30	IGOR 31	
15:00 ÀS 21:00HS	PAULA	IGOR	MICHELE	MICHELE	MICHELE	MICHELE	

ESCALA VILA SUISSA MÊS DE JANEIRO 2015 - TÉCNICO RESPONSÁVEL - RICARDO GOMIERO - CRTR 08686-T

HORÁRIOS	SEGUNDA	TERÇA	QUARTA	QUINTA	SEXTA	SÁBADO	DOMINGO
09:00 ÀS 15:00HS				WAGNER 1	ELISANGELA 2	ELISANGELA 3	4
15:00 ÀS 21:00HS				FELIPE	FELIPE	FELIPE	
09:00 ÀS 15:00HS	WAGNER 5	WAGNER 6	WAGNER 7	WAGNER 8	ELISANGELA 9	ELISANGELA 10	11
15:00 ÀS 21:00HS	ELISANGELA	ELISANGELA	FELIPE	FELIPE	FELIPE	FELIPE	
09:00 ÀS 15:00HS	WAGNER 12	WAGNER 13	WAGNER 14	WAGNER 15	ELISANGELA 16	ELISANGELA 17	18
15:00 ÀS 21:00HS	ELISANGELA	ELISANGELA	FELIPE	FELIPE	FELIPE	FELIPE	
09:00 ÀS 15:00HS	WAGNER 19	WAGNER 20	WAGNER 21	WAGNER 22	ELISANGELA 23	ELISANGELA 24	25
15:00 ÀS 21:00HS	ELISANGELA	ELISANGELA	FELIPE	FELIPE	FELIPE	FELIPE	
09:00 ÀS 15:00HS	WAGNER 26	WAGNER 27	WAGNER 28	WAGNER 29	ELISANGELA 30	ELISANGELA 31	
15:00 ÀS 21:00HS	ELISANGELA	ELISANGELA	FELIPE	FELIPE	FELIPE	FELIPE	



CENTRO DE ESTUDOS E PESQUISAS "DR. JOÃO AMORIM"



Organização Social

Gestão de Saúde

CONTRATO DE GESTÃO nº 42/2014 - UBS /PSF
DESENVOLVIMENTO DAS AÇÕES E SERVIÇOS DE SAÚDE

ESCALA PRÓ-CRIANÇA MÊS DE JANEIRO 2015 - TÉCNICO RESPONSÁVEL - RICARDO GOMIERO CRTR 08686-T							
HORÁRIOS	SEGUNDA	TERÇA	QUARTA	QUINTA	SEXTA	SÁBADO	DOMINGO
07:00 ÀS 13:00HS				GISELLE 1	TAMIRIS 22	FABIANE 3	FABIANE 4
13:00 ÀS 19:00HS				ADILSON	ADILSON	ADILSON	ADILSON
19:00 ÀS 07:00HS				FABIANE	RICARDO	VANESSA	RICARDO
07:00 ÀS 13:00HS	GISELLE 5	GISELLE 6	GISELLE 7	GISELLE 8	TAMIRIS 9	FABIANE 10	FABIANE 11
13:00 ÀS 19:00HS	TAMIRIS	TAMIRIS	TAMIRIS	ADILSON	ADILSON	ADILSON	ADILSON
19:00 ÀS 07:00HS	ANA LISA	VANESSA	ANA LISA	FABIANE	RICARDO	VANESSA	RICARDO
07:00 ÀS 13:00HS	GISELLE 12	GISELLE 13	GISELLE 14	GISELLE 15	TAMIRIS 16	FABIANE 17	FABIANE 18
13:00 ÀS 19:00HS	TAMIRIS	TAMIRIS	TAMIRIS	ADILSON	ADILSON	ADILSON	ADILSON
19:00 ÀS 07:00HS	ANA LISA	VANESSA	ANA LISA	FABIANE	RICARDO	VANESSA	RICARDO
07:00 ÀS 13:00HS	GISELLE 19	GISELLE 20	GISELLE 21	GISELLE 22	TAMIRIS 23	FABIANE 24	FABIANE 25
13:00 ÀS 19:00HS	TAMIRIS	TAMIRIS	TAMIRIS	ADILSON	ADILSON	ADILSON	ADILSON
19:00 ÀS 07:00HS	ANA LISA	VANESSA	ANA LISA	FABIANE	RICARDO	VANESSA	RICARDO
07:00 ÀS 13:00HS	GISELLE 26	GISELLE 27	GISELLE 28	GISELLE 29	TAMIRIS 30	FABIANE 31	
13:00 ÀS 19:00HS	TAMIRIS	TAMIRIS	TAMIRIS	ADILSON	ADILSON	ADILSON	
19:00 ÀS 07:00HS	ANA LISA	VANESSA	ANA LISA	FABIANE	RICARDO	VANESSA	

1.5. Indicadores de Produção – Odontologia

Os dados de procedimentos odontológicos da unidade UBS Jundiapéba referentes ao período de 1 a 31/01/2015 estão apresentados na tabela 14 e figura 7. O atendimento é realizado todos os dias das 7h às 19h, sendo dois profissionais fixos com carga horária de 36h de Segunda à Sábado e aos Domingos os atendimentos são realizados por dois profissionais plantonistas.

Na UBS Jardim Universo é realizado atendimento de urgência aos sábados, através de dois profissionais plantonistas, e no período foram realizados 58 atendimentos.

Tabela 14 - Procedimentos Odontológicos – UBS Jundiapéba

UBS/JUNDIAPEBA	DIAS ÚTEIS	PROCEDIMENTOS ODONTOLÓGICOS						
		Quadro esperado	Quadro existente	Atividade mínima	Meta	Procedimentos Realizados	% Atividade mínima	% Meta
UBS/JUNDIAPEBA MANHÃ/TARDE	20	2	2	1000	929	1341	134%	144,34%

Figura 7 - % Procedimentos Odontológicos – Manhã/Tarde



CENTRO DE ESTUDOS E PESQUISAS "DR. JOÃO AMORIM"



Organização Social

Gestão de Saúde

CONTRATO DE GESTÃO nº 42/2014 - UBS /PSF
DESENVOLVIMENTO DAS AÇÕES E SERVIÇOS DE SAÚDE

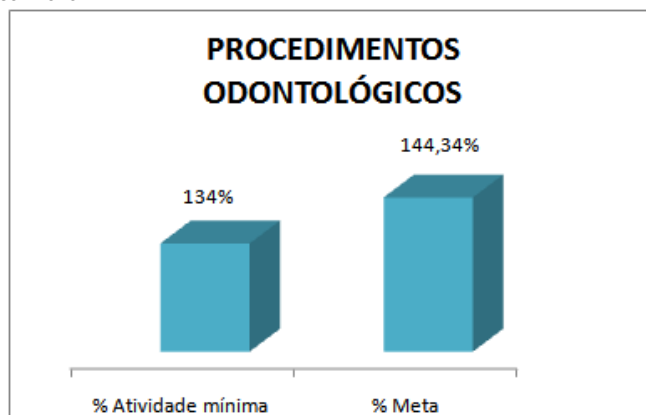

1.6. Procedimentos de Enfermagem

Os dados de procedimentos de enfermagem estão apresentados na tabela 14.

UBS JUNDIAPEBA	3.132
UBS JARDIM UNIVERSO	10.549
UBS VILA SUÍSSA	6.129
TOTAL	19.810

1.7. Atenção Farmacêutica

A Farmácia das UBS Vila Suíssa, Jardim Universo e Jundiapéba, realizam entregas de medicamentos aos usuários que passam em consultas da atenção básica, pronto atendimento e também atende receitas oriundas de outras Unidades. Segue dados de dispensação de medicamentos nas tabelas 13,14 e 15:

Tabela 15 - Atenção farmacêutica – UBS Vila Suíssa

UBS 24h - VILA SUISSA	
CADASTRADOS	NOVEMBRO
Receitas da Unidade	5180



CENTRO DE ESTUDOS E PESQUISAS "DR. JOÃO AMORIM"



Organização Social

Gestão de Saúde

CONTRATO DE GESTÃO nº 42/2014 - UBS /PSF
DESENVOLVIMENTO DAS AÇÕES E SERVIÇOS DE SAÚDE

Receitas de Outras Unidades	2687
Antibióticos	1803
Controle Especial (RDC 344/98)	111
TOTAL	9781

Tabela 16- Atenção farmacêutica – UBS Jardim Universo

UBS 24h - JD UNIVERSO	
CADASTRADOS	NOVEMBRO
Receitas da Unidade	4437
Receitas de Outras Unidades	3715
Antibióticos	2618
Controle Especial (RDC 344/98)	195
TOTAL	10965

Tabela 17 - Atenção Farmacêutica – UBS Jundiapéba

UBS 24h - JUNDIAPEBA	
CADASTRADOS	NOVEMBRO
Receitas da Unidade	3366
Receitas de Outras Unidades	1446
Antibióticos	2380
Controle Especial (RDC 344/98)	224
TOTAL	7416

2. COMISSÃO DE REVISÃO DE PRONTUÁRIO

Foram realizadas visitas em todas as unidades para análise dos prontuários, com a supervisão da Gerente Assistencial Marilda Caproni e do Gerente Médico Dr Zeno Morrone, conforme segue:



CENTRO DE ESTUDOS E PESQUISAS "DR. JOÃO AMORIM"



PREFEITURA DE
MOGI DAS CRUZES

Organização Social

Gestão de Saúde

CONTRATO DE GESTÃO nº 42/2014 - UBS /PSF
DESENVOLVIMENTO DAS AÇÕES E SERVIÇOS DE SAÚDE

AVALIADORES		CAMILA			CAMILA		
NÚMERO DAS FAS AVALIADAS		20			20		
UNIDADE		UBS 24 H JUNDIAPEBA			UBS 24 H UNIVERSO		
DATA DA AVALIAÇÃO		27/01/2015			27/01/2015		
1 ORGANIZAÇÃO DO SERVIÇO DE ARQUIVAMENTO DE FA							
1.1	Local exclusivo para arquivo	SIM			SIM		
1.2	Sistem de arquivamento por data	SIM			SIM		
2 CARACTERIZAÇÃO DO PRONTUÁRIO - FA		SIM	NÃO	NA	SIM	NÃO	NA
2.1	Estado de conservação	20	0	0	20	0	0
2.2	Nome completo do usuário	20	0	0	20	0	0
2.3	Procedência	20	0	0	19	1	0
3 QUALIDADE DA ANOTAÇÃO - ATENDIMENTO DO ENFERMEIRO							
3.1	Letra legível	0	0	20	2	0	18
3.2	Queixa	0	0	20	2	0	18
3.3	Classificação de risco	0	0	20	0	2	18
3.4	Assinatura e carimbo	0	0	20	0	2	18
QUALIDADE DA ANOTAÇÃO - ATENDIMENTO DO MÉDICO							
3.5	Letra legível	20	0	0	19	0	1
3.6	Queixa e duração	7	13	0	19	0	1
3.7	Exame físico	3	17	0	14	5	1
3.8	HD/CID	19	1	0	9	10	1
3.9	Conduta	20	0	0	18	1	1
3.10	Assinatura e carimbo	20	0	0	19	0	1
QUALIDADE DA ANOTAÇÃO - ATENDIMENTO DO AUX/TÉC DE ENFERMAGEM							
3.11	Letra legível	20	0	0	0	0	20
3.12	Anotação / checagem	20	0	0	0	0	20
3.13	Assinatura e Carimbo	6	14	0	0	0	20
QUALIDADE DA ANOTAÇÃO - ATENDIMENTO OUTROS PROFISSIONAIS							
3.14	Letra legível	0	0	20	0	0	20
3.15	Procedimento / anotação	0	0	20	0	0	20
3.16	Assinatura e carimbo	0	0	20	0	0	20

2. OUVIDORIA

Todas as reclamações, sugestões e elogios recebidos através da ouvidoria da saúde foram respondidos através do sistema utilizado e realizado contato com todos os munícipes. Seguem os dados:

OUVIDORIA	
UNIDADE	ASSUNTO
UBS Jd Universo	Elogio à equipe, principalmente Dr Rodrigo e enfermeiro Thiago

3. RELAÇÃO NOMINAL DOS PLANTONISTAS POR UNIDADE DE ATENDIMENTO

UBS 24 HORAS JUNDIAPEBA



CENTRO DE ESTUDOS E PESQUISAS "DR. JOÃO AMORIM"



Organização Social

Gestão de Saúde

CONTRATO DE GESTÃO nº 42/2014 - UBS /PSF
DESENVOLVIMENTO DAS AÇÕES E SERVIÇOS DE SAÚDE

DATA	PERIODO	NOME DO PROFISSIONAL	HORÁRIO DE CHEGADA	HORÁRIO DE SAÍDA
1/jan	DIURNO	RODRIGO SEPINI	7:15	18:45
		NELSON LOPES	8:15	19:00
		NATASHA CALDAS DOS SANTOS	7:00	19:00
	NOTURNO	JESSICA LANDRE	19:25	7:00
		NATASHA CALDAS DOS SANTOS	19:00	7:00

2/jan	DIURNO	RICARDO FRANÇA	7:00	19:00
		IGOR SANTOS	7:08	19:00
		IGOR CALDAS	7:45	19:00
	NOTURNO	GIRO UENO	19:35	7:00
		IGOR CALDAS	19:20	7:00
		MARCELA AMARAL LIRA	19:00	0:00

3/jan	DIURNO	MAYARA VIANA DOMINGOS	7:08	19:00
		HUMBERTO GARSO ZANIN	7:00	19:00
		IGOR CALDAS	7:45	19:00
	NOTURNO	MARCLO CHAVES	19:00	7:00
		IGOR CALDAS	19:00	7:00

4/jan	DIURNO	HUMBERTO GARSO ZANIN	7:00	19:00
		RODRIGO FERREIRA	7:08	19:00
		IGOR CALDAS	7:45	19:00
	NOTURNO	MARCELO CHAVES	19:00	7:00
		MARCOS MENDONÇA	19:55	7:00

5/jan	DIURNO	GUIOMAR GUIMARAES	7:00	19:00
		NELSON LOPES	8:00	19:00
		LETICIA SUZUKI	13:00	19:00
	NOTURNO	LETICIA SUZUKI	19:00	0:00
		ADELMAR MACEDO	19:00	7:00
		GIGOR CALDAS	19:20	7:00

6/jan	DIURNO	EDUARDO CURY	7:20	19:00
		CARLOS CURY	7:20	19:00
		LEONARO REISER	7:30	19:00
	NOTURNO	RODRIGO DAGHLAWI MACHADO	19:10	7:00
		IGOR CALDAS	19:45	7:00
		MARCELLA BORGES	19:35	0:00



CENTRO DE ESTUDOS E PESQUISAS "DR. JOÃO AMORIM"



Organização Social

Gestão de Saúde

CONTRATO DE GESTÃO nº 42/2014 - UBS /PSF
DESENVOLVIMENTO DAS AÇÕES E SERVIÇOS DE SAÚDE

7/jan	DIURNO	IGOR CALDAS	7:00	19:00
		ALINE N. VIEIRA	7:30	19:00
		JOÃO JOSE SALLES GUIMARAES	8:40	19:00
	NOTURNO	RICARDO LOBÃO	19:25	0:00
		JESSICA LANDRE	19:00	7:00
		IGOR CALDAS	19:00	7:00

8/jan	DIURNO	NELSON LOPES	8:30	19:00
		ADRIANA RODRIGUES ZELLER	7:00	19:00
		CASSIA MARIANO	8:40	19:00
	NOTURNO	LEONARDO BUZZO	19:14	7:00
		JESSICA LANDRE	19:00	7:00
		GABRIELA CORDEIRO	19:00	0:00

9/jan	DIURNO	GUIOMAR GUIMARAES	7:00	19:00
		BRUNO MULLER	7:00	19:00
		PATRICIA TEIXEIRA	7:10	19:00
	NOTURNO	GIRO UENO	19:00	7:00
		ERIC UENO	19:00	0:00
		DANILO PACHANI	19:00	7:00

10/jan	DIURNO	NATASHA SIMÕES	7:00	19:00
		MARISA GOUVEIA	7:00	18:45
		GUSTAVO LIRA	7:20	19:00
	NOTURNO	RENE FURLAN	19:00	19:00
		DANILO PACHANI	19:00	19:00

11/jan	DIURNO	LARISSA CASSIANO	7:10	19:00
		GUSTAVO LIRA	7:10	19:00
		FELIPE PROENÇA	7:00	19:00
	NOTURNO	MARCELO CHAVES	19:00	7:00
		BARBARA MACHADO	19:00	7:00

12/jan	DIURNO	RICARDO LOBÃO	7:00	13:10
		GUIOMAR GUIMARAES	7:00	19:00
		VALERIA AMARAL	8:00	19:00
	NOTURNO	RODRIGO DAGHLAWI MACHADO	18:00	7:00
		CAMILA NAGAO	19:00	7:00
		MARCELA BORGES	19:00	0:00

13/jan	DIURNO	CARLOS CURY	7:10	19:00
--------	--------	-------------	------	-------



CENTRO DE ESTUDOS E PESQUISAS "DR. JOÃO AMORIM"



Organização Social

Gestão de Saúde

CONTRATO DE GESTÃO nº 42/2014 - UBS /PSF
DESENVOLVIMENTO DAS AÇÕES E SERVIÇOS DE SAÚDE

		LEONARDO REISER	7:50	19:00
		EDUARDO CURY	7:10	19:00
	NOTURNO	MARCUS V. CORREIA SILVA	20:30	7:00
		RODRIGO DAGHLAWI MACHADO	19:00	7:00
		MARCELA BORGES	19:15	0:00

14/jan	DIURNO	RODRIGO SEPINI	7:40	19:00
		RODRIGO FERREIRA	7:10	19:00
		IGOR CALDAS	7:10	19:00
	NOTURNO	JOUKO PETRI	19:00	7:00
		JESSICA LANDRE	19:00	7:00
		MARCELA BARBOSA	19:00	0:00

15/jan	DIURNO	IGOR CALDAS	7:10	19:00
		MARCELA BORGES BARBOSA	7:00	13:00
		GABRIELA CORDEIRO	13:00	19:00
		CASSIA MARIANO ARIAS	7:40	19:00
	NOTURNO	GABRIELA CORDEIRO	19:00	0:00
		LEONARDO BUZZO	19:00	7:00
		IGOR LIEDKE	19:00	7:00

16/jan	DIURNO	PATRICIA TEIXEIRA	7:20	19:00
		GUIOMAR GUIMARAES	7:00	19:00
		CASSIA MARIANO ARIAS	9:10	15:00
		ROGERIO GEREMIAS	15:00	19:00
	NOTURNO	IGOR CALDAS	20:15	07:00
		DANILO PACHANI	19:00	07:00
		ALINE FERNANDES	19:00	0:00

17/jan	DIURNO	PATRICIA GOMES	7:20	19:00
		IGOR SANTOS	7:25	19:00
		CARLOS ALBERTO DE ASSIS JUNIOR	7:20	19:00
	NOTURNO	MARCELO CHAVES	19:00	7:00
		DANILO PACHANI	19:00	7:00

18/jan	DIURNO	RODRIGO FERREIRA	7:00	19:00
		RODRIGO DAGHLAWI MACHADO	7:00	19:00
		PEDRO HENRIQUE MEGALE	9:10	19:00
	NOTURNO	MARCOS MENDONÇA	20:15	7:00
		RODRIGO DAGHLAWI MACHADO	19:00	7:00



CENTRO DE ESTUDOS E PESQUISAS "DR. JOÃO AMORIM"



Organização Social

Gestão de Saúde

CONTRATO DE GESTÃO nº 42/2014 - UBS /PSF
DESENVOLVIMENTO DAS AÇÕES E SERVIÇOS DE SAÚDE

19/jan	DIURNO	GUIOMAR GUIMARAES	7:00	19:00
		BARBARA MACHADO	7:00	19:00
		NELSON LOPES	8:15	19:00
	NOTURNO	CARLOS ALBERTO DE ASSIS JUNIOR	19:00	7:00
		LEONARDO REISER	19:00	7:00
		RENAN HANADA	19:00	0:00

20/jan	DIURNO	RENAN HANADA	7:00	19:00
		GABRIELA CORDEIRO	7:00	13:00
		CAUÊ SALOMÃO	7:15	19:00
		JESSICA MICAELLI	13:00	19:00
	NOTURNO	CARLOS ALBERTO DE ASSIS JUNIOR	19:00	07:00
		RODRIGO DAGHLAWI MACHADO	19:00	07:00
		RENAN HANADA	19:00	00:00

21/jan	DIURNO	CASSIO YUDI MINAME	7:00	19:00
		IGOR CALDAS	7:15	18:45
		JOÃO JOSE SALLES GUIMARAES	7:50	18:45
	NOTURNO	MARCUS V. ASSIS	19:10	7:00
		MARCELO CHAVES	19:00	7:00
		FLAVIA SIQUEIRA	19:10	23:20

22/jan	DIURNO	FLAVIA SIQUEIRA	7:15	8:40
		RENAN HANADA	10:00	19:00
		NELSON LOPES	7:30	19:40
		CASSIA ARIAS MARIANO	7:40	19:45
	NOTURNO	LEONARDO BUZZO	19:05	7:00
		JESSICA LANDRE	19:00	7:00
		MARCELA BORGES	19:00	0:00

23/jan	DIURNO	GUIOMAR GUIMARAES	7:00	19:00
		PATRICIA TEIXEIRA	7:15	19:00
		CASSIA ARIAS MARIANO	7:00	19:00
	NOTURNO	LETICIA SUZUKI	19:15	0:00
		LIZIEUX FERNANDES	19:00	7:00
		SAMIR OMAR	19:00	7:00

24/jan	DIURNO	LETICIA SUZUKI	7:15	19:00
		LARISSA CASSIANO	7:25	19:00
		BARBARA MACHADO	7:25	19:00
	NOTURNO	SAMIR OMAR	19:00	7:00



CENTRO DE ESTUDOS E PESQUISAS "DR. JOÃO AMORIM"



Organização Social

Gestão de Saúde

CONTRATO DE GESTÃO nº 42/2014 - UBS /PSF
DESENVOLVIMENTO DAS AÇÕES E SERVIÇOS DE SAÚDE

		LARISSA CASSIANO	19:00	7:00
--	--	------------------	-------	------

25/jan	DIURNO	LARISSA CASSIANO	7:00	19:00
		FELIPE PROENÇA	7:00	19:00
		GUSTAVO LIRA	7:00	19:00
	NOTURNO	BARBARA MACHADO	19:30	7:00
		CARLOS CURY	19:30	7:00

26/jan	DIURNO	VALERIA AMARAL	8:30	19:00
		GUIOMAR GUIMARAES	7:00	19:00
		MAYARA DOMINGOS	7:00	19:00
	NOTURNO	RODRIGO DAGHLAWI MACHADO	19:05	7:00
		RENAN HANADA	19:45	7:00
		CAMILA NAGAO	19:00	0:00

27/jan	DIURNO	JESSICA LANDRE	7:10	19:00
		CARLOS CURY	7:00	19:00
		CAUÊ SALOMÃO	7:20	19:00
	NOTURNO	MARCUS V. CORREIA SILVA	19:00	7:00
		RODRIGO DAGHLAWI MACHADO	19:00	7:00
		MARCELA BORGES	19:20	0:00

28/jan	DIURNO	RICARDO LOBÃO	7:00	19:00
		RODRIGO DAGHLAWI MACHADO	7:00	19:00
		ALINE VIEIRA	7:30	19:00
	NOTURNO	JOUKO PETRI	19:10	7:00
		JESSICA LANDRE	19:00	7:00
		RENAN HANADA	19:00	0:00

29/jan	DIURNO	CAUÊ SALOMÃO	7:00	19:00
		CASSIA ARIAS MARIANO	8:05	19:00
		NELSON LOPES	8:05	19:00
	NOTURNO	RENAN HANADA	18:55	0:00
		JESSICA LANDRE	19:00	7:00
		MARCELA BORGES	19:00	7:00

30/jan	DIURNO	PATRICIA TEIXEIRA	7:00	13:00
		GIOVANA R. DAL MAS	13:00	19:00
		RENAN HANADA	7:15	19:00
		CASSIA ARIAS MARIANO	8:12	19:00
	NOTURNO	DANILO PACHANI	19:00	0:00
		JESSICA LANDRE	19:14	7:00



CENTRO DE ESTUDOS E PESQUISAS "DR. JOÃO AMORIM"



Organização Social

Gestão de Saúde

CONTRATO DE GESTÃO nº 42/2014 - UBS /PSF
DESENVOLVIMENTO DAS AÇÕES E SERVIÇOS DE SAÚDE

		DANIEL OLIVEIRA ARAUJO	19:28	0:00
		LETICIA TANIWAKI	23:15	7:00

31/jan	DIURNO	LETICIA LINS SOUSA	7:00	19:00
		MARTTI VERSANTERA	7:00	19:00
		LIGIA FARIA CARDOSO	7:00	19:00
	NOTURNO	RENAN HANADA	21:22	7:00
		DANILO PACHANI	18:53	7:00

UBS JARDIM UNIVERSO				
DATA	PERIODO	NOME DO PROFISSIONAL	HORÁRIO DE CHEGADA	HORÁRIO DE SAÍDA
1/jan	DIURNO	WILLY PETRINI	7:00	19:00
		MARCELO CHAVES	7:10	19:00
		MARTTI VERSANTERA	7:10	19:00
	NOTURNO	RAFAEL HANADA	19:00	7:00
		BRUNO MULLER	19:00	7:00
		DANIEL ARAUJO	19:40	0:00

2/jan	DIURNO	MIRIAM MARUYAMA	7:00	19:00
		MARTTI VERSANTERA	7:00	19:00
		CAUÊ SALOMÃO SANT ANA	7:20	19:00
	NOTURNO	FERNANDO VIEIRA	19:00	7:00
		IGOR SANTOS	19:25	7:00
		ANA PAULA DOSSATTI	19:00	0:00

3/jan	DIURNO	CARLOS CURY	7:00	19:00
		PAULA KAPRITHCOFF	7:00	19:00
		IGOR SANTOS	7:00	19:00
	NOTURNO	WILLY PETRINI	19:00	7:00
		CARLOS CURY	19:00	7:00

4/jan	DIURNO	WILLY PETRINI	7:00	19:00
		EMILIO FIGUEIREDO	7:00	19:00
		ANA PAULA DOSSATTI	6:45	19:00
	NOTURNO	RAFAEL HANADA	19:00	7:00
		FERNANDO BERGAMO	19:00	7:00

5/jan	DIURNO	MARTTI VERSANTERA	7:05	19:00
		IGOR CALDAS	07:30	19:00
		VALERIA AMARAL	07:20	19:00
	NOTURNO	TALES LOPES	19:00	07:00



CENTRO DE ESTUDOS E PESQUISAS "DR. JOÃO AMORIM"



Organização Social

Gestão de Saúde

CONTRATO DE GESTÃO nº 42/2014 - UBS /PSF
DESENVOLVIMENTO DAS AÇÕES E SERVIÇOS DE SAÚDE

		RAFAEL HANADA	19:00	07:00
		PEDRO HENRIQUE MEGALE	19:00	00:00

6/jan	DIURNO	ROGERIO AUGUSTO GEREMIAS	07:00	18:40
		MAYARA VIANA DOMINGUES	07:00	19:00
		MARCELA BORGES	07:00	19:00
	NOTURNO	WILLIAM RAFAELO SCHILINKERT	19:00	07:00
		RAFAEL HANADA	19:05	07:00
		ADRIANA ZELLER	19:00	00:00

7/jan	DIURNO	RAFAEL SPAZIANI	07:00	19:00
		FELIPE TOVAR	07:15	19:00
		FABIO GENARI RUDGE	07:30	19:00
	NOTURNO	MARTTI VERSANTERA	19:00	07:00
		WILLIAM RAFAELO SCHILINKERT	19:15	07:00
		ANA PAULA DOSSATTI	19:00	00:00

8/jan	DIURNO	ROGERIO AUGUSTO GEREMIAS	07:05	19:00
		CARLOS CURY	07:30	19:00
		PATRICIA TEIXEIRA	08:00	19:00
	NOTURNO	WILLIAM RAFAELO SCHILINKERT	19:05	07:00
		IGOR CALDAS	19:00	07:00
		DANIEL ARAUJO	19:13	00:00

9/jan	DIURNO	ROGERIO AUGUSTO GEREMIAS	07:05	19:00
		MARTTI VERSANTERA	07:10	19:00
		LORENA PEREIRA	10:20	19:00
	NOTURNO	FERNANDO BERGAMO	19:15	7:00
		IGOR CALDAS	19:00	07:00
		DANIEL ARAUJO	19:00	0:00

10/jan	DIURNO	MAYARA VIANA DOMINGUES	07:00	19:00
		MARTTI VERSANTERA	07:00	19:00
		CARLOS CURY	07:15	19:00
	NOTURNO	WILLY PETRINI	19:00	07:00
		CAMILA NAGAO	19:00	07:00



CENTRO DE ESTUDOS E PESQUISAS "DR. JOÃO AMORIM"



Organização Social

Gestão de Saúde

CONTRATO DE GESTÃO nº 42/2014 - UBS /PSF
DESENVOLVIMENTO DAS AÇÕES E SERVIÇOS DE SAÚDE

11/jan	DIURNO	FABIO GENARI RUDGE	07:10	19:00
		RAFAEL SPAZIANI	07:10	19:00
		CARLOS CURY	07:00	19:00
	NOTURNO	FERNANDO BERGAMO	19:20	07:00
		RAFAEL HANADA	19:15	07:00

12/jan	DIURNO	BARBARA MACHADO	07:15	19:00
		LUIZA URIZZI	10:15	19:00
		MARTTI VERSANTERA	07:05	19:00
	NOTURNO	RAFAEL HANADA	19:00	07:00
		TALES LOPES	19:12	07:00
		PEDRO HENRIQUE MEGALE	19:00	00:00

13/jan	DIURNO	ROGERIO AUGUSTO GEREMIAS	07:00	19:00
		IGOR CALDAS	07:15	19:00
		ALINE NOGUEIRA VIEIRA	07:15	19:00
	NOTURNO	CARLOS CURY	19:30	07:00
		RAFAEL HANADA	19:00	07:00
		ROGERIO AUGUSTO GEREMIAS	19:00	00:00

14/jan	DIURNO	KAMILA BOUTE	07:00	19:00
		FELIPE TOVAR	07:05	19:00
		RAFAEL SPAZIANI	07:15	19:00
	NOTURNO	GABRIELA NAHUM	19:00	07:00
		RAFAEL HANADA	19:00	07:00
		ANA PAULA DOSSATTI	19:00	00:00

15/jan	DIURNO	ROGERIO AUGUSTO GEREMIAS	07:00	12:00
		PATRICIA TEIXEIRA	07:05	19:00
		CARLOS CURY	07:10	19:00
		ADRIANA ZELLER	12:00	19:00
	NOTURNO	IGOR CALDAS	19:00	07:00
		DANIEL ARAUJO	19:00	07:00
		FLAVIA BALEJO	19:00	00:00

16/jan	DIURNO	BARBARA MACHADO	07:10	19:00
		RAFAEL BELLONI	07:20	19:00
		CAUE SALOMÃO	07:20	19:00
	NOTURNO	RAFAEL HANADA	19:00	07:00
		FERNANDO VIEIRA	19:30	07:00



CENTRO DE ESTUDOS E PESQUISAS "DR. JOÃO AMORIM"



Organização Social

Gestão de Saúde

CONTRATO DE GESTÃO nº 42/2014 - UBS /PSF
DESENVOLVIMENTO DAS AÇÕES E SERVIÇOS DE SAÚDE

		ANA PAULA DOSSATTI	19:00	00:00
--	--	--------------------	-------	-------

17/jan	DIURNO	AMANDA C. FERNANDES	07:00	19:00
		LORENA BRITO PEREIRA	07:00	19:00
		ROGERIO AUGUSTO GEREMIAS	07:00	19:00
	NOTURNO	RENE FURLAN	19:00	07:00
		BARBARA MACHADO	19:00	07:00

18/jan	DIURNO	ANA PAULA DOSSATTI	07:00	19:00
		EMILIO FIGUEIREDO	07:00	19:00
		GUILHERME S. UENO	07:00	19:00
	NOTURNO	ALEXANDRE COSTA	19:00	07:00
		FERNANDO BERGAMO	19:00	07:00

19/jan	DIURNO	SUELLEN MELO	07:00	19:00
		JOSE LEONARDO LIPPI	07:00	19:00
		MARTTI VERSANTERA	07:00	19:00
	NOTURNO	RAFAEL HANADA	19:00	07:00
		PEDRO MEGALE	19:00	07:00
		AMANDA C. FERNANDES	21:30	00:30

20/jan	DIURNO	ROGERIO AUGUSTO GEREMIAS	07:00	19:00
		RODRIGO DAGHLAWI MACHADO	07:08	19:00
		CASSIO YUDI MINAME	07:05	19:00
	NOTURNO	RAFAEL HANADA	19:00	07:00
		RENE FURLAN	19:00	07:00
		ROGERIO AUGUSTO GEREMIAS	19:00	00:00

21/jan	DIURNO	FELIPE TOVAR	07:05	19:00
		FABIO GENARI RUDGE	07:15	19:00
		MARTTI VERSANTERA	08:00	19:00
	NOTURNO	JOUKO PETRI	19:00	07:00
		WILLIAM RAFAELO SCHILINKERT	19:00	07:00
		ANA PAULA DOSSATTI	19:00	00:00

22/jan	DIURNO	ROGERIO AUGUSTO GEREMIAS	07:00	19:00
		BARBARA MACHADO	07:15	19:00
		PATRICIA TEIXEIRA	07:05	19:00
	NOTURNO	RAFAEL HANADA	19:00	07:00
		WILLIAM RAFAELO SCHILINKERT	19:00	07:00
		DANIEL ARAUJO	19:15	00:00



CENTRO DE ESTUDOS E PESQUISAS "DR. JOÃO AMORIM"



Organização Social

Gestão de Saúde

CONTRATO DE GESTÃO nº 42/2014 - UBS /PSF
DESENVOLVIMENTO DAS AÇÕES E SERVIÇOS DE SAÚDE

23/jan	DIURNO	ROGERIO AUGUSTO GEREMIAS	07:15	19:00
		MAYARA VIANA DOMINGUES	07:00	19:00
		ADRIANA ZELLER	06:58	19:00
	NOTURNO	WILLIAM RAFAELO SCHILINKERT	19:00	07:00
		FERNANDO BERGAMO	19:00	07:00
		DANIEL ARAUJO	19:15	00:00

24/jan	DIURNO	GABRIELA CORDEIRO	07:00	19:00
		MARTTI VERSANTERA	07:10	19:00
		CARLOS CURY	07:00	19:00
	NOTURNO	WILLY PETRINI	19:05	07:00
		CAMILA NAGAO	19:05	07:00

25/jan	DIURNO	RICARDO LOBÃO	07:00	19:00
		BARBARA MACHADO	07:15	19:00
		CARLOS CURY	07:00	19:00
	NOTURNO	FERNANDO BERGAMO	19:00	07:00
		RAFAEL HANADA	19:00	07:00

26/jan	DIURNO	CASSIO YUDI MINAME	07:00	19:00
		SUELLEN MELO	07:00	19:00
		CAUE SALOMÃO	07:15	19:00
	NOTURNO	RAFAEL HANADA	19:15	07:00
		TALES LOPES	19:00	07:00
		PEDRO HENRIQUE MEGALE	19:00	00:00

27/jan	DIURNO	ROGERIO AUGUSTO GEREMIAS	07:00	19:00
		RENAN HANADA	07:10	19:00
		ALINE NOGUEIRA VIEIRA	07:40	19:00
	NOTURNO	WILLIAM RAFAELO SCHILINKERT	19:00	07:00
		RAFAEL HANADA	19:00	07:00
		ROGERIO AUGUSTO GEREMIAS	19:00	00:00

28/jan	DIURNO	MARTTI VERSANTERA	07:00	19:00
		CAREN ELLERKMAN DIAS	09:30	19:00
		FABIO GENARI RUDGE	07:05	19:00
	NOTURNO	WILLIAM RAFAELO SCHILINKERT	19:00	07:00
		GABRIELA NAHUM	19:00	07:00
		ANA PAULA DOSSATTI	19:00	00:00

29/jan	DIURNO	ROGÉRIO AUGUSTO	07:05	19:00
--------	--------	-----------------	-------	-------



CENTRO DE ESTUDOS E PESQUISAS "DR. JOÃO AMORIM"



Organização Social

Gestão de Saúde

CONTRATO DE GESTÃO nº 42/2014 - UBS /PSF
DESENVOLVIMENTO DAS AÇÕES E SERVIÇOS DE SAÚDE

		CARLOS CRURY	07:00	19:00
		PATRICIA TEIXEIRA	07:10	19:00
	NOTURNO	WILLIAM RAFAELO SCHILINKERT	19:00	07:00
		RAFAEL HANADA	19:00	07:00
		FLAVIA BALEJO	19:00	00:00

30/jan	DIURNO	MARTTI VERSANTERA	07:00	19:00
		ROGÉRIO AUGUSTO	07:05	19:00
		LETICIA	07:05	19:00
	NOTURNO	FERNANDO BERGAMO	19:00	07:00
		WILLIAN RAFAELO	19:00	07:00
		LETICIA	19:00	00:00

31/jan	DIURNO	ROGÉRIO AUGUSTO	07:00	19:00
		ADRIANA ZELLER	07:00	19:00
		GABRIELA CORDEIRO	07:00	19:00
	NOTURNO	RENE FURLAN	19:01	07:00
		WILLY PETRINI	19:02	07:00

UBS VILA SUISSA

DATA	PERIODO	NOME DO PROFISSIONAL	HORÁRIO DE CHEGADA	HORÁRIO DE SAÍDA
1/jan	DIURNO	ERIKA NAKASHIMA	07:00	19:00
		RENATO CAMARGO	07:00	19:00
		RAQUEL BRITTO	07:00	19:00
	NOTURNO	RODRIGO GIL	19:00	19:00
		MARCELA LIRA	07:00	07:00

2/jan	DIURNO	CAREN ELLERKRMAN	07:00	19:00
		CASSIO MINAME	07:00	19:00
	NOTURNO	MARCELO CHAVES	19:00	07:00
		MARCOS MENDONÇA	19:00	07:00

3/jan	DIURNO	MARCELA LIRA	07:00	19:00
		WILLY PETRINI	07:00	19:00
	NOTURNO	LIGIA JUNQUEIRA	19:00	07:00
		MAISA ROLDAN	19:00	07:00

4/jan	DIURNO	MARCELA LIRA	07:00	19:00
-------	--------	--------------	-------	-------



CENTRO DE ESTUDOS E PESQUISAS "DR. JOÃO AMORIM"



Organização Social

Gestão de Saúde

CONTRATO DE GESTÃO nº 42/2014 - UBS /PSF
DESENVOLVIMENTO DAS AÇÕES E SERVIÇOS DE SAÚDE

	NOTURNO	MARCOS CORREIA	07:00	19:00
		LIGIA JUNQUEIRA	19:00	07:00
		FLAVIO SOUZA	19:30	07:00

5/jan	DIURNO	FABIO GENARI RUDGE	07:00	19:00
		RAFAEL SPAZIANI SILVA	07:00	19:00
	NOTURNO	CARLOS AUGUSTO CURY	19:00	07:00
		RODRIGO GIL	19:00	07:00

6/jan	DIURNO	RENATO CAMARGO	07:00	19:00
		SILVIA KAORI	07:00	19:00
	NOTURNO	GUSTAVO FOLEGATI LIRA	19:00	07:00
		MARCOS MENDONÇA	19:00	07:00

7/jan	DIURNO	RAQUEL BRITTO	07:00	19:00
		ADRIANA RODRIGUES ZELLER	07:00	19:00
	NOTURNO	LIGIA JUNQUEIRA	19:00	07:00
		MAIRA LEITE	19:00	07:00

8/jan	DIURNO	RAQUEL BRITTO	07:00	19:00
		CLAUDIO CHAGAS DE ABREU	07:00	19:00
	NOTURNO	LIGIA JUNQUEIRA	19:00	07:00
		MARCELA LIRA	19:00	07:00

9/jan	DIURNO	RENATO CAMARGO	07:00	19:00
		KAREN DIAS	07:00	19:00
	NOTURNO	MARCOS MENDONÇA	19:00	07:00
		MSAI ROLDAN	19:30	07:00

10/jan	DIURNO	CAMILA NAGAO	07:00	19:00
		RENATO CAMARGO	07:00	19:00
	NOTURNO	PRISCILA ROLDAN	19:00	07:00
		EMILLY BULHOES	19:00	07:00

11/jan	DIURNO	ERIKA NAKASHIMA	07:00	19:00
		MIRIAM MARUYAMA	07:00	19:00
	NOTURNO	RENATO AMORIM	19:00	07:00
		CRISTINA SHIMIZU	19:00	07:00

12/jan	DIURNO	SILVIA KAORI	7:00	19:00
		IGOR CALDAS	7:00	19:00
	NOTURNO	ANA GABRIELA CALDAS	19:00	7:00



CENTRO DE ESTUDOS E PESQUISAS "DR. JOÃO AMORIM"



Organização Social

Gestão de Saúde

CONTRATO DE GESTÃO nº 42/2014 - UBS /PSF
DESENVOLVIMENTO DAS AÇÕES E SERVIÇOS DE SAÚDE

		RENE FURLAN	19:00	7:00
--	--	-------------	-------	------

13/jan	DIURNO	SILVIA KAORI	7:00	19:00
		RENATO CAMARGO	7:00	19:00
	NOTURNO	RENE FURLAN	19:00	7:00
		MARCOS MENDONÇA	19:00	7:00

14/jan	DIURNO	RAQUEL BRITTO	7:00	19:00
		MIRIAM MARUYAMA	7:00	19:00
	NOTURNO	LIGIA JUNQUEIRA	19:00	7:00
		DANIEL OLIVEIRA ARAUJO	19:00	7:00

15/jan	DIURNO	RENATO CAMARGO	7:00	19:00
		RAQUEL BRITTO	7:00	19:00
	NOTURNO	RODRIGO GIL	19:00	7:00
		RENE FURLAN	19:00	7:00

16/jan	DIURNO	CAREN ELLERKRMAN	07:00	19:00
		IGOR CALDAS	07:00	19:00
	NOTURNO	MARCELO CHAVES	19:00	07:00
		MARCOS MENDONÇA	19:00	07:00

17/jan	DIURNO	BARBARA MACHADO	07:00	19:00
		BRUNO MULLER	07:00	19:00
	NOTURNO	MAISA ROLDAN	19:00	07:00
		PRISCILA ROLDAN	19:00	07:00

18/jan	DIURNO	BARBARA MACHADO	07:11	19:00
		MARCUS VINICIUS CORREIA	07:20	19:00
	NOTURNO	LIGIA JUNQUEIRA	19:00	07:00
		EMILLY BULHOES	19:00	07:00

19/jan	DIURNO	CAMILA BOUTE	07:00	19:00
		ADRIANA RODRIGUES ZELLER	07:00	19:00
	NOTURNO	DIEGO AMOROSO	19:00	07:00
		RODRIGO GIL	19:00	07:00

20/jan	DIURNO	RENATO CAMARGO	07:00	19:00
		BARBARA MACHADO	07:00	19:00
	NOTURNO	BARBARA MACHADO	19:00	07:00



CENTRO DE ESTUDOS E PESQUISAS "DR. JOÃO AMORIM"



Organização Social

Gestão de Saúde

CONTRATO DE GESTÃO nº 42/2014 - UBS /PSF
DESENVOLVIMENTO DAS AÇÕES E SERVIÇOS DE SAÚDE

		MARCOS MENDONÇA	19:00	07:00
--	--	-----------------	-------	-------

21/jan	DIURNO	RAQUEL BRITTO	07:00	19:00
		MIRIAM MARUYAMA	07:00	19:00
	NOTURNO	RENE FURLAN	19:00	07:00
		DANIEL OLIVEIRA ARAUJO	19:00	07:00

22/jan	DIURNO	RAQUEL BRITTO	07:00	19:00
		CLAUDIO CHAGAS DE ABREU	07:00	19:00
	NOTURNO	MARCELA LIRA	19:00	07:00
		RODRIGO GIL	19:00	07:00

23/jan	DIURNO	CAREN ELLERKRMAN	07:00	19:00
		RENATO CAMARGO	07:00	19:00
	NOTURNO	PRISCILA ROLDAN	19:00	07:00
		MARCO MENDONÇA	19:00	07:00

24/jan	DIURNO	CAMILA NAGAO	07:00	19:00
		RENATO CAMARGO	07:00	19:00
	NOTURNO	RENATO AMORIM	19:00	07:00
		LIGIA JUNQUEIRA	19:00	07:00

25/jan	DIURNO	MIRIAM MARUYAMA	07:00	19:00
		ERIKA NAKASHIMA	07:00	19:00
	NOTURNO	SILVIA KAORI	19:20	07:00
		CRISTINA SHIMIZU	19:00	07:00

26/jan	DIURNO	BARBARA MACHADO	07:00	19:00
		CAREN DIAS	07:00	19:00
	NOTURNO	ANA GABRIELA CALDAS	19:00	07:00
		RENE FURLAN	19:30	07:00

27/jan	DIURNO	SILVIA KAORI	07:00	19:00
		RENATO CAMARGO	07:00	19:00
	NOTURNO	RENE FURLAN	19:00	07:00
		MARCOS MENDONÇA	19:00	07:00

28/jan	DIURNO	RAQUEL BRITTO	07:00	19:00
		MIRIAM MARUYAMA	07:00	19:00
	NOTURNO	BRUNO MULLER	19:00	07:00



CENTRO DE ESTUDOS E PESQUISAS "DR. JOÃO AMORIM"



Organização Social

Gestão de Saúde

CONTRATO DE GESTÃO nº 42/2014 - UBS /PSF
DESENVOLVIMENTO DAS AÇÕES E SERVIÇOS DE SAÚDE

		MAIRA LEITE	19:12	07:00
--	--	-------------	-------	-------

29/jan	DIURNO	RAQUEL BRITTO	07:00	19:00
		RENATO CAMARGO	07:00	19:00
	NOTURNO	RENE FURLAN	19:00	07:00
		LIGIA JUNQUEIRA	19:10	07:00

30/jan	DIURNO	CAREN ELLERKRMAN	07:00	19:00
		RENATO CAMARGO	07:00	19:00
	NOTURNO	MARCOS MENDONÇA	19:00	07:00
		CARLOS AUGUSTO CURY	19:00	07:00

31/jan	DIURNO	CAMILA NAGAO	07:20	19:00
		WILLY PETRINI	07:24	19:00
	NOTURNO	MAISA ROLDAN	19:20	07:00
		PRISCILA ROLDAN	19:00	07:00

4.1 Atividades em destaque

Educação Continuada:

Realizada educação continuada por este Núcleo Técnico, através de reunião com enfermeiros e enfermeiros RT em 21/01/2015, das 9h00 às 13h00, referente à produção estatística, classificação de risco quanto aos descritores e discriminadores, importação da classificação de risco para o sistema MV, agendamento de pacientes classificados como "azul" na Atenção Básica via SIS, acidente de trabalho sem/com material biológico, manutenção predial e de equipamentos, intensificação das ações de preenchimento do formulário de satisfação do usuário e política institucional de uso de mídias em horário de trabalho.

Dado ênfase na atenção à mortalidade infantil e encaminhamento dos casos de gestantes que compareçam às Unidades por motivos relacionados à gestação.



CENTRO DE ESTUDOS E PESQUISAS "DR. JOÃO AMORIM"



Organização Social

Gestão de Saúde

CONTRATO DE GESTÃO nº 42/2014 - UBS /PSF
DESENVOLVIMENTO DAS AÇÕES E SERVIÇOS DE SAÚDE