



CENTRO DE ESTUDOS E PESQUISAS "DR. JOÃO AMORIM"



Organização Social

Gestão de Saúde

CONTRATO DE GESTÃO nº 42/2012 - UBS /PSF
DESENVOLVIMENTO DAS AÇÕES E SERVIÇOS DE SAÚDE

CONTRATO DE GESTÃO Nº 42/2012 UBS/PSF MOGI DAS CRUZES

Relatório Prestação de Contas
Dezembro 2014

Período 01 a 31 de dezembro de 2014



CENTRO DE ESTUDOS E PESQUISAS “DR. JOÃO AMORIM”



SUMÁRIO

1.	Unidades de Saúde do Programa de Saúde da Família – UBS/PSF	3
1.1.	Indicadores de Cobertura	3
1.1.1.	Taxa de cobertura de cadastro – UBS/PSF	3
1.2.	Força de Trabalho UBS/PSF	3
1.3.	Indicadores de Produção - Atividade Assistencial UBS/PSF	4
1.3.1.	Consulta Médica	4
1.3.2.	Consultas de Enfermeiros	5
1.3.3.	Visita Domiciliar do ACS	6
1.3.4.	Consultas Odontológicas	6
1.3.5.	Indicadores: Ficha B completa.....	7
1.3.6.	Indicadores: Vacinação.....	9
1.3.7.	Indicadores: Gestantes	11
2.	Revisão de Prontuário.....	12
3.	Ouvidorias.....	13
3.	Atividades em destaque.....	13



CENTRO DE ESTUDOS E PESQUISAS "DR. JOÃO AMORIM"



Organização Social

Gestão de Saúde

CONTRATO DE GESTÃO nº 42/2012 - UBS /PSF
DESENVOLVIMENTO DAS AÇÕES E SERVIÇOS DE SAÚDE

AVALIAÇÃO E ACOMPANHAMENTO DE SERVIÇOS DE SAÚDE – Dezembro 2014

O presente relatório apresenta as atividades desenvolvidas no período de 01 a 31 de Dezembro de 2014.

1. UNIDADES DE SAÚDE DO PROGRAMA DE SAÚDE DA FAMÍLIA – UBS/PSF

1.1. Indicadores de Cobertura

1.1.1. Taxa de cobertura de cadastro – UBS/PSF

A *tabela 1* apresenta os dados atualizados da população cadastrada das UBS/PSF sob Gestão Direta OS-CEJAM no Município de Mogi das Cruzes/SP.

Tabela 1 - População cadastrada - UBS/PSF

UBS/PSF	Famílias Cadastradas	Pessoas cadastradas
Conjunto Toyama	690	2.362
Residencial Novo Horizonte	773	3.120
PACS Jundiapéba - EQ. 01	1.452	3.299
PACS Jundiapéba - EQ. 02	1.740	6.261
TOTAL	4.655	15.042

SIAB dezembro 2014

1.2. Força de Trabalho UBS/PSF

A *tabela 2* apresenta a força de trabalho existente nas UBS/PSF no período de 01 a 30 de novembro de 2014.

Tabela 2- Força de trabalho UBS/PSF

UBS/PSF	EQUIPES	ACS		MÉDICOS		ENFERMEIROS		AUX. ADM.		TÉC. DE ENFERMAGEM		CIRURGIÃO DENTISTA		AUXILIAR SAÚDE BUCAL	
		Previsto	Existente	Previsto	Existente	Previsto	Existente	Previsto	Existente	Previsto	Existente	Previsto	Existente	Previsto	Existente
CONJ. TOYAMA	1	6	6	1	1	1	1	1	1	2	2	1	1	1	1
RESID. NOVO HORIZONTE	1	6	6	1	1	1	1	1	1	2	2				
PACS JUNDIAPEBA	2	24	24			2	2								
TOTAL	4	36	36	2	2	4	4	2	2	4	4	1	1	1	1

1.3. Indicadores de Produção - Atividade Assistencial UBS/PSF

Na Proposta Técnica apresentada pelo CEJAM foram consensuados com a Secretaria Municipal de Saúde parâmetros mínimos e metas para as atividades:

- ✓ Consulta médica;
- ✓ Consulta de enfermeiro;
- ✓ Visita domiciliar do agente comunitário de saúde;
- ✓ Consulta odontológica.

1.3.1. CONSULTA MÉDICA

Apresentamos na *tabela 3* a quantidade de consultas médicas realizadas nas UBS/PSF no período.

Tabela 3 - Gestão Direta – Consultas Médicas UBS/PSF

UBS/PSF	DIAS ÚTEIS	CONSULTAS MÉDICAS							
		Quadro esperado	Quadro existente	Atividade mínima	Meta	Consultas Realizadas	% Atividade mínima	% Meta	Consultas Realizadas fora da área
CONJUNTO TOYAMA	19	1	1	207	276	281	136%	102%	9
RESIDENCIAL NOVO HORIZONTE	19	1	1	207	276	395	191%	143%	17
TOTAL	18	2	2	415	553	676	163%	122%	26

Figura 1- % Consultas Médicas UBS/PSF

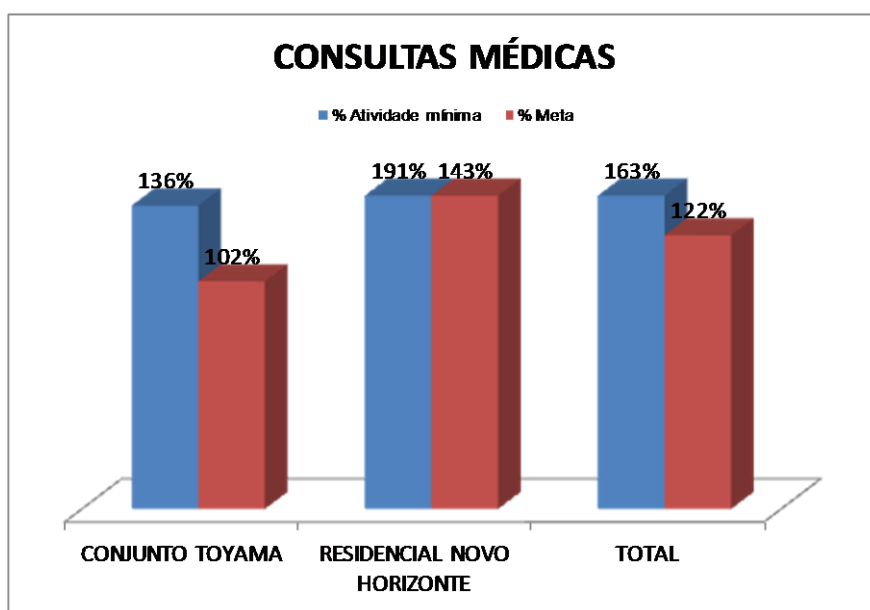

1.3.2. CONSULTAS DE ENFERMEIROS

Apresentamos na *tabela 4* a quantidade de consultas de enfermeiros realizadas nas UBS/PSF no período.

Tabela 4– Consultas de Enfermeiros UBS/PSF

UBS/PSF	DIAS ÚTEIS	CONSULTAS DE ENFERMEIRO						
		Quadro esperado	Quadro existente	Atividade mínima	Meta	Consultas Realizadas	% Atividade mínima	% Meta
CONJUNTO TOYAMA	19	1	1	98,2	131	130	132%	99%
RESIDENCIAL NOVO HORIZONTE	19	1	1	98,2	131	148	151%	113%
TOTAL	19	2	2	196,5	262	278	141%	106%

UBS/PSF	DIAS ÚTEIS	ENFERMEIRO		
		Quadro esperado	Quadro existente	Consultas Realizadas
PACS 01	19	1	1	188
PACS 02	19	1	1	132
TOTAL	19	2	2	320

Figura 2- % Consultas de Enfermeiros UBS/PSF

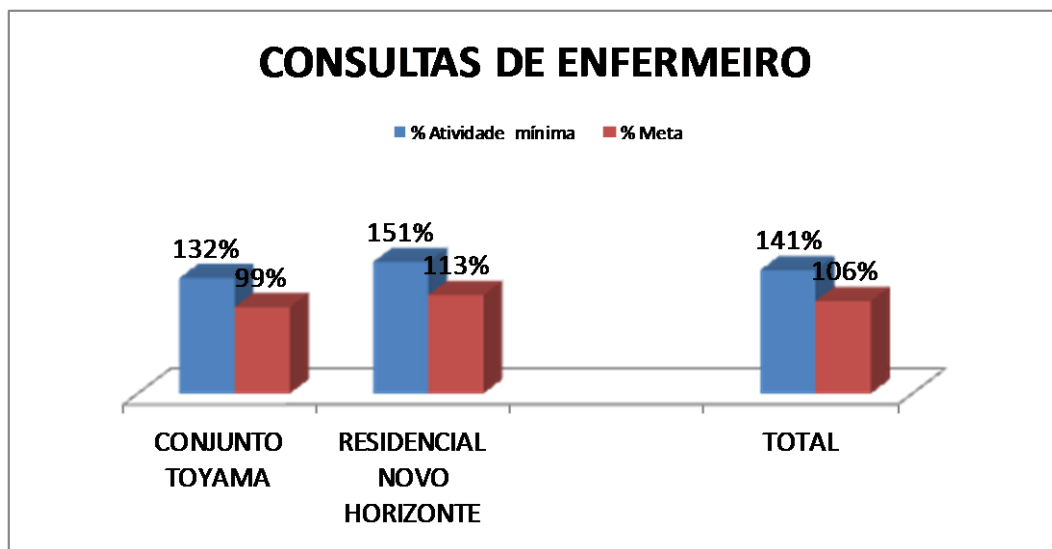

1.3.3. VISITA DOMICILIAR DO ACS

Apresentamos na *tabela 5* a quantidade de visitas domiciliares realizadas pelos agentes comunitários de saúde das UBS/PSF no período.

Tabela 5 – Visita Domiciliar ACS UBS/PSF

UBS/PSF	VISITA DOMICILIAR ACS								
	Famílias Cadastradas	Quadro esperado	Quadro existente	Atividade mínima	Meta	VD ACS	% Atividade mínima	% Meta	
CONJUNTO TOYAMA	690	6	6	518	690	621	120%	90%	
RESIDENCIAL NOVO HORIZONTE	773	6	6	580	773	724	125%	94%	
PACS JUNDIAPEBA - EQ. 01	1.452	12	12	1.089	1.452	1.338	123%	92%	
PACS JUNDIAPEBA - EQ. 02	1.740	12	12	1.305	1.740	1.517	116%	87%	
TOTAL	4.655	36	36	3.491	4.655	4.200	120%	90%	

Figura 3- % VD ACS UBS/PSF

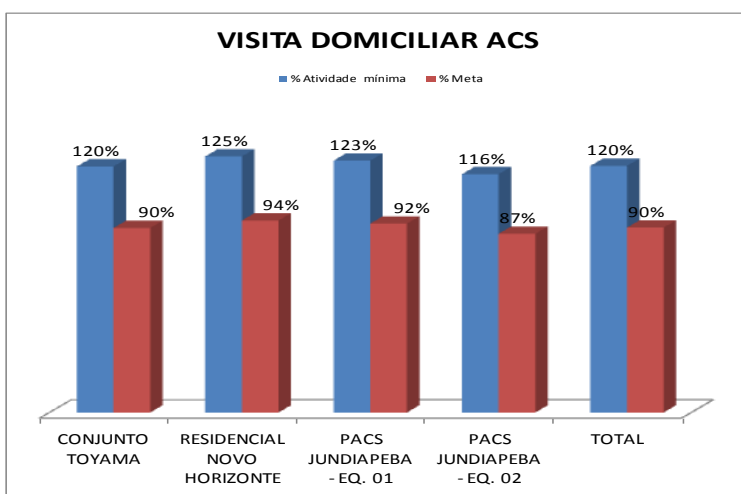

1.3.4. CONSULTAS ODONTOLÓGICAS

Apresentamos na *tabela 6* a quantidade de atendimentos clínicos realizados pelos dentistas das UBS/PSF no período.

Tabela 6 – Consultas Odontológicas

UBS/PSF	DIAS ÚTEIS	CONSULTAS ODONTOLÓGICAS						
		Quadro esperado	Quadro existente	Atividade mínima	Meta	Consultas Realizadas	% Atividade mínima	% Meta
CONJUNTO TOYAMA	19	1	1	194	259	304	156%	117%
TOTAL	19	1	1	194	259	304	156%	117%

Figura 4- % Consultas Odontológicas

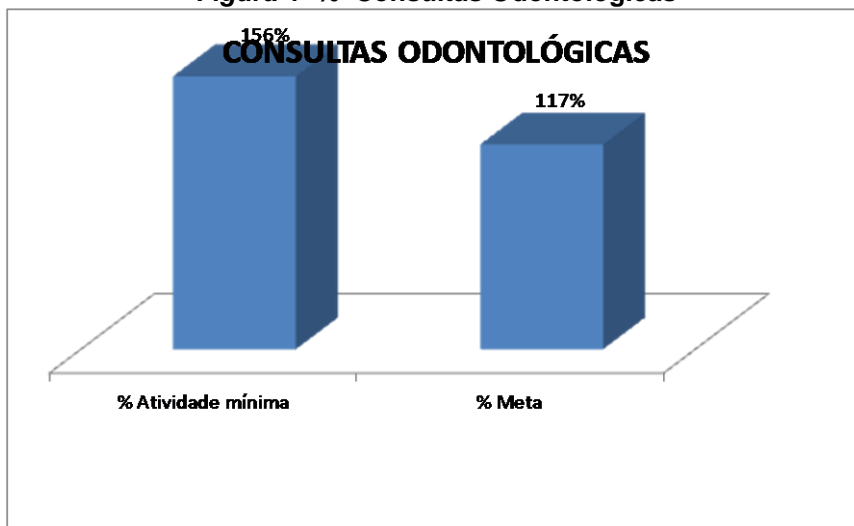

1.3.5. INDICADORES: FICHA B COMPLETA

Tabela 7 – Ficha B Gestante

UNIDADE	GESTANTES CADASTRADAS	GESTANTES FICHA B COMPLETA	%
NOVO HORIZONTE	27	27	100%
PACS 1	45	44	98%
PACS 2	57	47	82%
TOYAMA	12	12	100%
TOTAL	141	130	92%

Figura 5 - % Ficha B Gestante



Tabela 8 – Ficha B Hipertenso

UNIDADE	HIPERTENSOS CADASTRADOS	HIPERTENSOS COM FICHA B COMPLETA	%
NOVO HORIZONTE	257	230	89%
PACS 1	506	469	93%
PACS 2	624	589	94%
TOYAMA	269	244	91%
TOTAL	1656	1532	93%

Figura 6 - % Ficha B Hipertenso

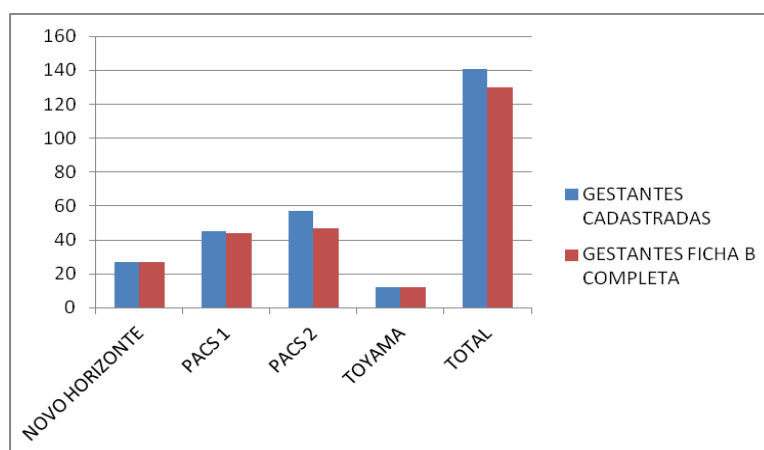

Tabela 9 – Ficha B Diabético

UNIDADE	DIABÉTICOS CADASTRADOS	DIABÉTICOS COM FICHA B COMPLETA	%
NOVO HORIZONTE	85	77	91%
PACS 1	217	203	94%
PACS 2	212	196	92%
TOYAMA	106	100	94%
TOTAL	620	576	93%

Figura 7 - % Ficha B Diabético

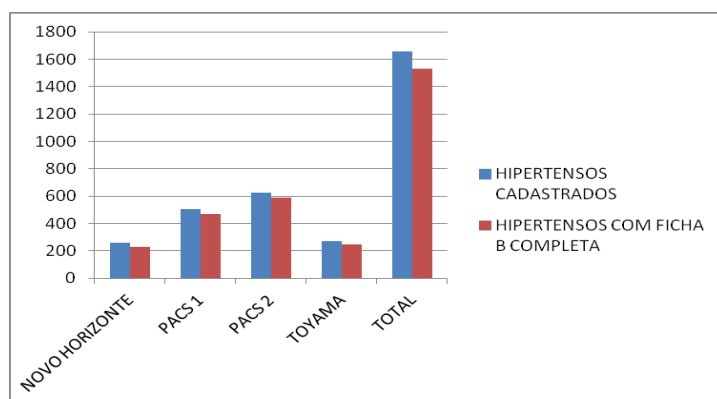
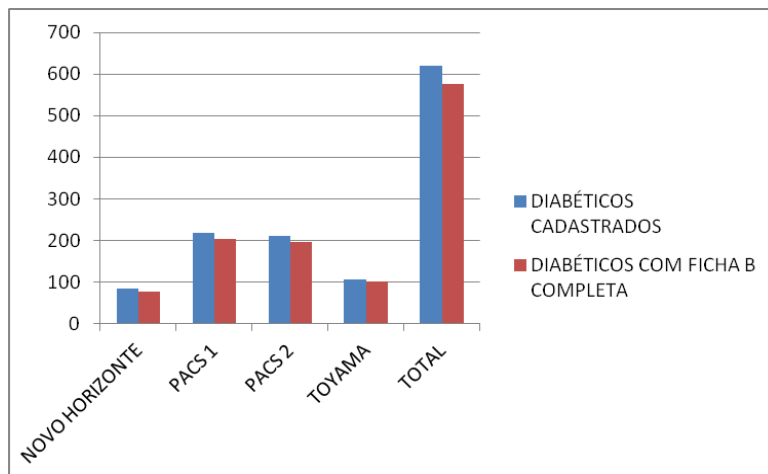

1.3.6. INDICADORES: VACINAÇÃO

Tabela 10 – Vacina menor de 1 ano

UNIDADE	< 1 ANO CADASTRADOS	< 1 ANO COM VACINA EM DIA	%
NOVO HORIZONTE	45	40	89%
PACS 1	74	74	100%
PACS 2	90	82	91%
TOYAMA	24	22	92%
TOTAL	188	178	95%

Figura 8 - % Vacina menor de 1 ano



Tabela 11 – Vacina de 1 a 5 anos

UNIDADE	CRIANÇAS DE 1 A 5 ANOS CADASTRADAS	CRIANÇAS DE 1 A 5 ANOS COM VACINA EM DIA	%
NOVO HORIZONTE	311	310	100%
PACS 1	500	467	93%
PACS 2	604	581	96%
TOYAMA	167	158	95%
TOTAL	1271	1206	95%

Figura 9- % Vacina de 1 a 5 anos

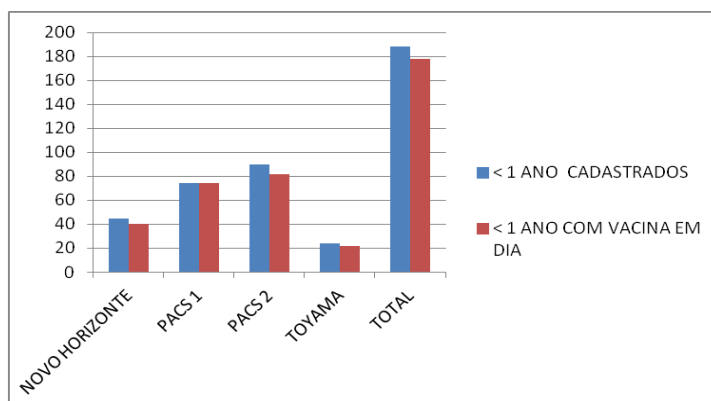

Tabela 12 – Vacina de 6 a 15 anos

UNIDADE	CRIANÇAS DE 6 A 15 ANOS CADASTRADAS	CRIANÇAS DE 6 A 15 ANOS COM VACINA EM DIA	%
NOVO HORIZONTE	561	555	99%
PACS 1	997	912	91%
PACS 2	1102	948	86%
TOYAMA	334	326	98%
TOTAL	2433	2186	90%

Figura 10 - % Vacina de 6 a 15 anos

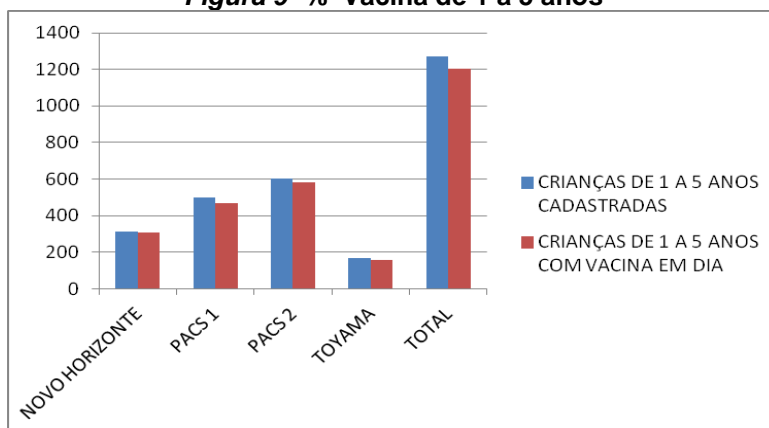
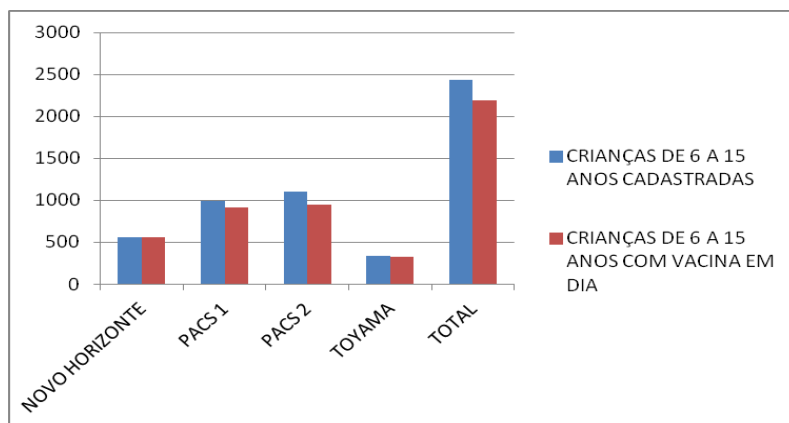

1.3.7. INDICADORES: GESTANTES

Tabela 13 – Gestantes

UNIDADE	GESTANTES CADASTRADAS	GESTANTES ATENDIDAS	%
NOVO HORIZONTE	27	34	126%
PACS 1	45	17	38%
PACS 2	57	8	14%
TOYAMA	12	13	108%
TOTAL	114	38	33%

Justificativa: As duas equipes do PACS Jundiapéba tem grande número de gestantes faltosas. Medida corretiva: busca ativa de faltosas.

Figura 11 - % Gestantes

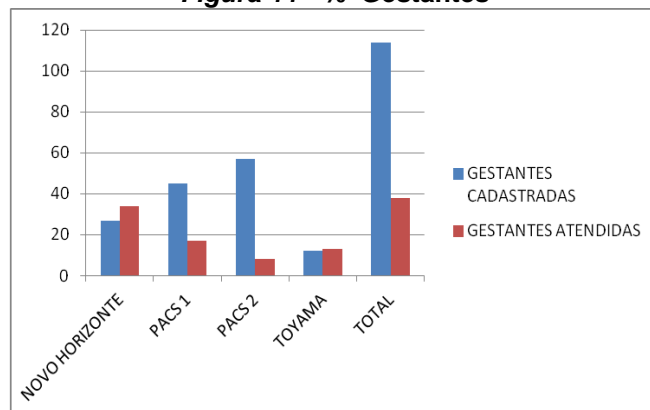

2. REVISÃO DE PRONTUÁRIOS

Realizada visita em todas as unidades para análise dos prontuários por enfermeiro determinado por este Núcleo Técnico, com a supervisão da Gerente Assistencial Marilda Caproni e do Gerente Médico Dr Zeno Morrone, conforme segue:

Tabela 14 – Revisão de Prontuários

AVALIADORES		CAMILA			CAMILA			CAMILA		
NÚMERO DE PRONTUÁRIOS AVALIADOS		10			10			10		
UNIDADE		NOVO HORIZONTE			PACS			TOYAMA		
DATA DA AVALIAÇÃO		18/12/2014			19/12/2014			16/12/2014		
1	ORGANIZAÇÃO DO SERVIÇO DE ARQUIVAMENTO DE PRONTUÁRIO									
1,1	Local exclusivo para arquivo do PF	SIM			SIM			SIM		
1,2	PF organizado por microarea	SIM			SIM			SIM		
1,3	Localização do KIT do ACS	PASTAS			ARMÁRIO/PASTA			ARMÁRIO		
		SIM	NÃO	NA	SIM	NÃO	NA	SIM	NÃO	NA
2	CARACTERIZAÇÃO DO PRONTUÁRIO									
2,1	Estado de conservação PF	4	0	6	4	0	6	9	0	1
2,2	Identificação do envelope PF	4	0	6	4	0	6	9	0	1
2,3	Envelope de PI conforme padrão (PF)	4	0	6	4	1	5	9	0	1
2,4	Identificação dos usuários em todas as fichas do PI	4	0	6	4	0	6	9	0	1
2,5	Registro em ordem cronológica no PI	4	0	6	5	0	5	9	0	1
2,6	Formulários separados por usuário no PI	0	0	10	3	0	7	8	1	1
2,7	Identificação dos profissionais nos registros do PI	4	0	6	5	0	5	9	0	1
3	QUALIDADE DA ANOTAÇÃO - ATENDIMENTO MÉDICO									
3,1	Data	4	0	6	0	0	10	5	2	3
3,2	Letra legível	3	1	6	0	0	10	7	0	3
3,3	Anamnese	2	2	6	0	0	10	6	1	3
3,4	Exame físico	1	3	6	0	0	10	4	3	3
3,5	Hipótese diagnóstica	2	2	6	0	0	10	7	0	3
3,6	Conduta	3	1	6	0	0	10	7	0	3
	QUALIDADE DA ANOTAÇÃO - ATENDIMENTO DO ENFERMEIRO									
3,7	Data	1	0	9	5	0	5	6	0	4
3,8	Letra legível	1	0	9	5	0	5	6	0	4
3,9	Histórico	1	0	9	3	2	5	6	0	4
3,10	Exame físico	1	0	9	4	1	5	6	0	4
3,11	Diagnóstico de enfermagem	0	1	9	4	1	5	6	0	4
3,12	Conduta	1	0	9	4	1	5	6	0	4

Organização Social

Gestão de Saúde

CONTRATO DE GESTÃO nº 42/2012 - UBS /PSF
DESENVOLVIMENTO DAS AÇÕES E SERVIÇOS DE SAÚDE

ATENDIMENTO DO AUXILIAR DE ENFERMAGEM										
3,13	Data	4	0	6	0	0	10	8	0	2
3,14	Letra legível	4	0	6	0	0	10	8	0	2
3,15	Anotação	4	0	6	0	0	10	8	0	2
ATENDIMENTO DE OUTROS PROFISSIONAIS										
3,16	Data	0	0	10	0	0	10	5	0	5
3,17	Letra legível	0	0	10	0	0	10	5	0	5
3,18	Queixa	0	0	10	0	0	10	3	2	5
3,19	Conduta	0	0	10	0	0	10	5	0	5

3. OUVIDORIAS

Todas as reclamações, sugestões e elogios recebidos através da ouvidoria da saúde são respondidas através do sistema utilizado e realizado contato com todos os munícipes. No mês de Dezembro nenhuma Unidade desse contrato recebeu ouvidoria.

4. ATIVIDADES EM DESTAQUE

Foram desenvolvidas atividades em comemoração ao Natal nas comunidades atendidas. Abaixo fotos demonstrativas:





Segue em anexo, plano anual de atividades de educação continuada e lista de presença dos participantes dos treinamentos: capacitação Salva Corações nos dias 09/12/2014 e 11/12/2014 e capacitação em Sondagem Vesical no dia 17/12/2014.

PLANO ANUAL DE EDUCAÇÃO CONTINUADA - 2014											
NOME DO PROJETO	CONTEÚDO	PÚBLICO PARTICIPANTE	2º Trimestre			3º Trimestre			4º Trimestre		
			Abr	Mai	Jun	Jul	Ago	Set	Out	Nov	Dez
SAE- SISTEMATIZAÇÃO DA ASSISTÊNCIA DE ENFERMAGEM	<input type="checkbox"/> Definição de Enfermagem e a Legislação vigente <input type="checkbox"/> Introdução do Processo de Implantação do SAE: <input type="checkbox"/> Porquê implantar? <input type="checkbox"/> Como driblar os fatores que dificultam o processo de Implantação? <input type="checkbox"/> Desenvolvido as Etapas do SAE: <input type="checkbox"/> Anamnese e Exame Físico <input type="checkbox"/> Diagnóstico de enfermagem <input type="checkbox"/> Prescrição de enfermagem <input type="checkbox"/> Registro das Ações de enfermagem <input type="checkbox"/> Evolução da enfermagem <input type="checkbox"/> Processo de Avaliação da Implantação da Sistematização da Assistência de Enfermagem	Auxiliar, técnico de enfermagem e enfermeiros				TURMA I: 27/07	TURMA II: 08/08	TURMA III: 11/09			
CONSULTA PUERICULTURA	<input type="checkbox"/> Atendimento à saúde da criança <input type="checkbox"/> Como fazer a captação da criança? <input type="checkbox"/> Como classificar o risco do RN? <input type="checkbox"/> Atribuições da enfermagem? <input type="checkbox"/> Ações de enfermagem <input type="checkbox"/> Componentes para a consulta de enfermagem <input type="checkbox"/> Antecedentes pré e neonatais: <input type="checkbox"/> Cuidador da criança/prevenção de acidentes <input type="checkbox"/> Vacinação <input type="checkbox"/> Triagem neonatal <input type="checkbox"/> Desenvolvimento neuropsicomotor (dnpn): <input type="checkbox"/> Desenvolvimento pândero-estatural (dpe): <input type="checkbox"/> Exame Físico: <input type="checkbox"/> Complementação vitamínica no 1º ano de vida: <input type="checkbox"/> Dentição <input type="checkbox"/> Alimentação e aleitamento materno	Enfermeiros		TURMA I: 27/05	TURMA II: 24/06	TURMA III: 30/07					

CURSO BÁSICO DE ELETROCARDIOGRAMA	<p>Mecanismo de contração cardíaca;</p> <ul style="list-style-type: none"> <input type="checkbox"/> Ondas do ECG; <input type="checkbox"/> Registro do ECG; <input type="checkbox"/> Derivações <input type="checkbox"/> O ECG normal; <input type="checkbox"/> Frequência; <input type="checkbox"/> Ritmo; <input type="checkbox"/> Eixo; <input type="checkbox"/> Arritmias; <input type="checkbox"/> Bloqueios átrio ventriculares (BAV's); <input type="checkbox"/> Hipertrofia do miocárdio; <input type="checkbox"/> Infarto do miocárdio <input type="checkbox"/> Distúrbios hidroeletrólitos <input type="checkbox"/> Intoxicação medicamentosa (exógena); <input type="checkbox"/> Registro das palpitações cardíacas no ECG; <input type="checkbox"/> RCP em Adulto; 	Auxiliar, técnico de enfermagem e enfermeiros	TURMA I: 24/04	TURMA II: 25/06	TURMA III: 13/08				
BLS PROVIDER	<ul style="list-style-type: none"> <input type="checkbox"/> RCP em criança (1 ano até a puberdade); <input type="checkbox"/> Técnica de bolsa-valva-máscara em adulto e criança e ventilação de resgate; <input type="checkbox"/> RCP com 2 socorristas em adulto e criança; <input type="checkbox"/> Desfibrilador externo automático; <input type="checkbox"/> RCP em lactente; <input type="checkbox"/> Desobstrução das vias aéreas; <input type="checkbox"/> Introdução ao Suporte Básico de Vida - Novas Diretrizes; <input type="checkbox"/> Aspectos básicos da RCP; <input type="checkbox"/> Demonstração do atendimento à RCP; <input type="checkbox"/> Compressão torácica externa; <input type="checkbox"/> Ventilação com máscara; <input type="checkbox"/> Avaliação da vítima; <input type="checkbox"/> Situações especiais de atendimento; <input type="checkbox"/> Práticas de sequência de RCP; <input type="checkbox"/> Introdução ao uso do DEA; <input type="checkbox"/> Demonstração do uso do DEA de treinamento; <input type="checkbox"/> Prática de RCP e uso do DEA; <input type="checkbox"/> Situações especiais e segurança do uso do DEA; <input type="checkbox"/> Obstrução de vias aéreas por corpo estranho em adultos e crianças; <input type="checkbox"/> Corrente de sobrevivência; <input type="checkbox"/> Emergências clínicas (IAM, AVC, OVACE, PCR); 	Médicos, Enfermeiros, Auxiliares/Técnicos de Enfermagem				TURMA I: 15/09		TURMA II: 15/12	
CURSO DE RESSUSCITAÇÃO CARDIOPULMONAR EM MASSA	<ul style="list-style-type: none"> <input type="checkbox"/> Introdução ao Suporte Básico de Vida - Novas Diretrizes; <input type="checkbox"/> Aspectos básicos da RCP; <input type="checkbox"/> Demonstração do atendimento à RCP; <input type="checkbox"/> Compressão torácica externa; <input type="checkbox"/> Ventilação com máscara; <input type="checkbox"/> Avaliação da vítima; <input type="checkbox"/> Situações especiais de atendimento; <input type="checkbox"/> Práticas de sequência de RCP; <input type="checkbox"/> Introdução ao uso do DEA; <input type="checkbox"/> Demonstração do uso do DEA de treinamento; <input type="checkbox"/> Prática de RCP e uso do DEA; <input type="checkbox"/> Situações especiais e segurança do uso do DEA; <input type="checkbox"/> Obstrução de vias aéreas por corpo estranho em adultos e crianças; <input type="checkbox"/> Corrente de sobrevivência; <input type="checkbox"/> Emergências clínicas (IAM, AVC, OVACE, PCR); 	Agentes Comunitários de Saúde, Auxiliares Técnicos Administrativos e Motoristas das UBS						TURMA I: 16/12	
AValiação CLÍNICA PEDIÁTRICA		Médicos				TURMA I: 29/07		TURMA III: 17/11	
AValiação EM SAÚDE MENTAL		Médicos				TURMA II: 04/06	TURMA I: 07/07	TURMA III: 01/09	TURMA IV: 02/12

ACOLHIMENTO E HUMANIZAÇÃO	<ul style="list-style-type: none"> • Construção do conceito de humanização na vertente política; • Humanização da atenção à saúde; • Humanização com o foco no trabalhador da saúde; • Cultura institucional e canais da humanização; • Humanização com o foco na gestão; • Ferramentas para a humanização; • Indicadores da PNH e construção de indicadores de processo; • Humanização com foco na Rede SUS; • Abordagens Comunicacionais; • Boas práticas de humanização na área da Saúde; 	Enfermeiros e Auxiliares de enfermagem				TURMA I: 23/07/2014		TURMA II: 11/09/2014		TURMA III-> 23/11	
SONDAGEM VESTICAL	<ul style="list-style-type: none"> <input type="checkbox"/> Anatomia do trato urinário <input type="checkbox"/> Fisiopatogênese; <input type="checkbox"/> Infecção do trato urinário <input type="checkbox"/> Sonda Vestical de Alívio / Sonda Vestical de Demora; <input type="checkbox"/> Conceito; <input type="checkbox"/> Legislação/ Resolução COFEN 450/2013 <input type="checkbox"/> Indicações; <input type="checkbox"/> Contra indicações; <input type="checkbox"/> Orientações pré-procedimento; <input type="checkbox"/> Material para a técnica de passagem de SVD e SVA; <input type="checkbox"/> Técnica de passagem de sonda; <input type="checkbox"/> Orientações pós-procedimento; <input type="checkbox"/> Complicações; <input type="checkbox"/> Prevenção de infecção do trato urinário; <input type="checkbox"/> Cuidados de enfermagem 	Enfermeiros e Auxiliares de enfermagem					TURMA I: 01/08	TURMA II: 19/09	TURMA III: 23/10	TURMA IV: 25/11	TURMA V: 10/12
ATUALIZAÇÕES TÉCNICAS SOBRE VIGILANCIA à SAÚDE	<p>Temas referentes a Vigilância em Saúde (Educação continuada) Ex: Sala de varna, Organização da UVIS, DST/AIDS, H1N1, Hepatites Virais, Tuberculose).</p> <p>Transmissão, medidas de prevenção, Equipamentos de Proteção (EPI) utilizado no atendimento de casos suspeitos.</p>	Enfermeiros, Auxiliares de Enfermagem e Angetes Comunitários de Saúde						TURMA I: 10/09	TURMA II: 07/10		
CÁLCULO E ADMINISTRAÇÃO DE MEDICAMENTOS	<p>Conceitualização básica; Princípios da administração de medicamentos; Conceitos essenciais; Questões legais e éticas. Sistemas de medidas; Graduação de seringas; Cálculo de dosagens/ Porcentagens; Regras de três simples/ Método de fração; Proporção; Cálculo de gotejamento; Penicilina cristalina, insulina, heparina; Cálculo de medidas especiais (unidade).</p> <p>Reduções; Cálculo de dosagens de medicamento de criança; Elementos das soluções/ Drogas e soluções. Administração de medicação intradérmica, intramuscular, subcutânea e o descarte adequado dos materiais perfurocortantes. Organização dos materiais e utilização de FPI</p>	Auxiliar, técnico de enfermagem e enfermeiro				TURMA I: 14/07 e 16/07			TURMA II: 13/10 e 15/10		



CENTRO DE ESTUDOS E PESQUISAS "DR. JOÃO AMORIM"



PREFEITURA DE
MOGI DAS CRUZES

Organização Social

Gestão de Saúde

CONTRATO DE GESTÃO nº 42/2012 - UBS /PSF
DESENVOLVIMENTO DAS AÇÕES E SERVIÇOS DE SAÚDE

<p>EXAME FÍSICO PARA ENFERMEIROS</p>	<p>ANAMNESE: Finalidade; Como deve ser feito; Como colher a história; Como perguntar; Fases da anamnese; EXAME FÍSICO: Sequência da avaliação; Tipos morfológicos; Sinais Vitais; Pele; Torácico; Abdominal.</p>	<p>Enfermeiros</p>	<p>TURNAL I: 29/05</p>		<p>TURNAL II: 13/08</p>		<p>ATENDIMENTO EM SALA DE EMERGÊNCIA</p>	<p>1- Organização da sala de emergência 2- Bioética e biossegurança no atendimento de emergência 3- O Papel do Enfermeiro no atendimento de emergência e o trabalho em equipe. 4- Acolhimento e triagem do paciente. 5- Casos Clínicos. 6- Casos Traumáticos. 7- Protocolo ACLS. 8- Eletrocardiograma Básico. 9- Materiais e equipamentos: utilização e indicações. 10- Interação com equipes externas: Ambulâncias de transporte, serviços de AFH públicos ou privados e seus profissionais. 11- Farmacologia: cuidados de enfermagem, manipulação, preparo, e administração por via oral, Endotraqueal, endovenosa ou intramuscular.</p>	<p>Auxiliar, técnico de enfermagem e enfermeiro</p>			<p>TURNAL I: 22/09</p>	
---	--	--------------------	----------------------------	--	-----------------------------	--	---	--	---	--	--	----------------------------	--



CENTRO DE ESTUDOS E PESQUISAS "DR. JOÃO AMORIM"



PREFEITURA DE
MOGI DAS CRUZES

Organização Social

Gestão de Saúde

CONTRATO DE GESTÃO nº 42/2012 - UBS /PSF
DESENVOLVIMENTO DAS AÇÕES E SERVIÇOS DE SAÚDE

		SALVA CORAÇÕES		LOCAL: LABORATORIO MUNICIPAL			
		DATA: 09 DE DEZEMBRO	HORÁRIO: 9h00 às				
		PÚBLICO: ACS					
Nº	NOME DO PROFISSIONAL	NOME DA UNIDADE	FUNÇÃO	Nº R.G.	ASSINATURA	EMAIL	TELEFONE
1	DEBORA DE SOUZA NOGUEIRA	AERO II	ACS	433501923	<i>Debora de Souza</i>		47232339
2	HOSANA ALVES SANTOS SILVA	AERO III	ACS	426010681	<i>FALTOU</i>	hosanaalva385@gmail.com	930086461
3	BIANCA APARECIDA OLIVEIRA DE MOARES	COQUEIRA	ACS	44515876-1	<i>Bianca Aparecida Oliveira de Moares</i>		975701293
4	MARTA GARCIA DA SILVA	GUANABARA	ACS	426680595	<i>Marta Garcia da Silva</i>	martars30@live.com	97566-7964
5	JUSSARA GOMES DE MELO	LAVR	ACS	32970102	<i>Jussara Gomes de Melo</i>		47271544
6	JULIANA REGIS RIBEIRO	MARGARIDA	ACS	422309813	<i>Juliana Regis Ribeiro</i>	juliva-thyerrsz@hotmail.com	984448884
7	ANDREIA LUCIA RAMOS COSTA	NOVE DE JUNHO	ACS	258677089	<i>Andreia Lucia Ramos Costa</i>		997599810
8	BIANCA SANTOS BONFIMI	NOVO HORIZONTE	ACS	498314947	<i>Bianca Santos Bonfimi</i>	bianca_santos@hotmail.com	950577490
9	JACKSON FIGUEIRA DOS SANTOS	PACS	ACS	487885971	<i>Jackson Figueira dos Santos</i>	jackson_karina@hotmail.com	99695-1646
10	DANIELE SANTOS GOMES DA SILVA	PLATA	ACS	387317806	<i>Danielle Santos Gomes da Silva</i>	danniele.santosgomes@hotmail.com	97089-8597
11	DANIEL OLIVEIRA DA SILVA	PLANALTO	ACS	42.357.193-X	<i>Daniel O. da Silva</i>		9 9675-3357
12	JACKSON CARVALHO DA SILVA	TOYAMA	ACS	42.195.641.0	<i>FALTOU</i>		4796-1182
13	MICHELE DA SILVA CASTRO	AERO II	ACS	351107162	<i>Michele da S. Castro</i>		47232339



CENTRO DE ESTUDOS E PESQUISAS "DR. JOÃO AMORIM"



PREFEITURA DE
MOGI DAS CRUZES

Organização Social

Gestão de Saúde

CONTRATO DE GESTÃO nº 42/2012 - UBS / PSF
DESENVOLVIMENTO DAS AÇÕES E SERVIÇOS DE SAÚDE



CENTRO DE ESTUDOS E PESQUISAS "DR. JOÃO AMORIM" ORGANIZAÇÃO SOCIAL – GESTÃO DE SAÚDE CEJAM - MOGI DAS CRUZES

CAPACITAÇÃO - SALVA CORAÇÕES

DATA: 11/12/2014

HORÁRIO: 09h00 às 13h00

PÚBLICO: ACS

LOCAL: LACEM

Nº	Nº UNIDADE	NOME DA UNIDADE	NOME COMPLETO DO PROFISSIONAL	Nº R. G.	FUNÇÃO	ASSINATURA
1		AERO II	MISLENE SOARES AS SILVA PINA	496992004	ACS	<i>Mislene Soares</i>
2		AERO III	MARIA AP LOPES	154781228	ACS	<i>Maria AP Lopes</i>
3		COQUEIRA	ROSEMEIRE ALBERT DO CARMO	30513361-5	ACS	<i>Rosemeire Albert do Carmo</i>
4		GUANABARA	GABRIEL DE SOUZA ALMEIDA	435658694	ACS	<i>Gabriel de Almeida</i>
5		LAYR	DAIANE DE SIQUEIRA PEREIRA	349111686	ACS	<i>Daiane de Siqueira Pereira</i>
6		MARGARIDA	JUCELIA DE OLIVEIRA ARAUJO	413774405	ACS	<i>Jucelia O. Araujo</i>
7		NOVE DE JULHO	LUCIA DO CARMO LAZZARINI MERCADO	7411760	ACS	<i>Lucia do Carmo</i>
8		NOVO HORIZONTE	ANDREZA AP DE ALMEIDA SALVADOR	411796756	ACS	<i>Andreza AP de Almeida</i>
9		PACS	LUCIANO PEREIRA DA SILVA	368008460	ACS	<i>Luciano Pereira da Silva</i>
10		PIATÁ	ROSELI NOGUEIRA DA SILVA	445942502	ACS	<i>Roseli Nogueira da Silva</i>
11		PLANALTO	JOZELDA ANTERO MELO DE MORAES	21.755.276-6	ACS	<i>Jozelda Antero Melo de Moraes</i>
12		TOYAMA	SANDRA APARECIDA DE SIQUEIRA	25.516.215.7	ACS	<i>Sandra Aparecida de Siqueira</i>
13						
14						
15						
16						
17						
18						
19						
20						
21						
22						



CENTRO DE ESTUDOS E PESQUISAS "DR. JOÃO AMORIM"



Organização Social

Gestão de Saúde

CONTRATO DE GESTÃO nº 42/2012 - UBS /PSF
DESENVOLVIMENTO DAS AÇÕES E SERVIÇOS DE SAÚDE



CENTRO DE ESTUDOS E PESQUISAS "DR. JOÃO AMORIM" ORGANIZAÇÃO SOCIAL – GESTÃO DE SAÚDE CEJAM - MOGI DAS CRUZES

DATA: 17/12/2014

HORÁRIO: 09h00 às 18h00

LOCAL: Única - Rua Lucinda Bastos, sem nº – Jundiapéba Mogi das Cruzes

CAPACITAÇÃO - SONDAAGEM VESICAL

PÚBLICO: Equipe de Enfermagem

Nº	Nº UNIDADE	NOME DA UNIDADE	NOME COMPLETO DO PROFISSIONAL	Nº R.G.	FUNÇÃO	ASSINATURA
1		AERO II	ANDREA FERNANDES GARCIA	27.021.984-5	TECNICA EM ENFERMAGEM	<i>[Assinatura]</i>
2		24H SUÍSSA NOITE	DAYANE CRISTINE SILVA	46.189.132-3	TECNICA EM ENFERMAGEM	
3		24H UNIV MANHÃ	EDNA C. ANDRADE	29.288.336-5	TECNICA EM ENFERMAGEM	
4		COCUERA	ELIZABETTA CHIARELLA	32.491.860-4	ENFERMEIRA	<i>[Assinatura]</i>
5		24H JUND MANHÃ	GISELDA RODRIGUES	3.085.601-8	AUXILIAR DE ENFERMAGEM	<i>[Assinatura]</i>
6		UNICA	JECELE VILELA DE CARVALHO DOS SANTOS	28.007.987-4	ENFERMEIRA	<i>[Assinatura]</i>
7		24H UNIV TARDE	MONICA YUMI MASUDO	26.613.324-1	TECNICA EM ENFERMAGEM	<i>[Assinatura]</i>
8		24H JUND TARDE	NARA RIBEIRO DA ROCHA	13.086.930-2	TECNICA EM ENFERMAGEM	<i>[Assinatura]</i>
9		24H UNIV NOITE	NUBIA DE SOUZA FERREIRA	41.712.036-9	TECNICA EM ENFERMAGEM	<i>[Assinatura]</i>
10		24H JUND NOITE	WALDISA RICARDO MAÇAL	28.214.191-1	ENFERMEIRA	<i>[Assinatura]</i>
11		nome: Horigende	Denise ou F. B. de Almeida	42.231.0133	Técnicas em enfermagem	<i>[Assinatura]</i>
12		única	Roberta Alves de Souza	33406491-3	Suporte de Esp.	<i>[Assinatura]</i>
13		UBS 24 HS	Dona R. Rocha	11799	Suc. Suflmagem	<i>[Assinatura]</i>
14						
15						
16						
17						
18						
19						
20						
21						
22						