



CENTRO DE ESTUDOS E PESQUISAS "DR. JOÃO AMORIM"



Organização Social

Gestão de Saúde

CONTRATO DE GESTÃO nº 42/2012 - UBS /USF
DESENVOLVIMENTO DAS AÇÕES E SERVIÇOS DE SAÚDE

CONTRATO DE GESTÃO Nº 42/2012 PACS/USF MOGI DAS CRUZES

Relatório Prestação de Contas 2016

Período 01 a 31 de Janeiro de 2016



CENTRO DE ESTUDOS E PESQUISAS “DR. JOÃO AMORIM”



Organização Social

Gestão de Saúde

CONTRATO DE GESTÃO nº 42/2012 - UBS /USF
DESENVOLVIMENTO DAS AÇÕES E SERVIÇOS DE SAÚDE

SUMÁRIO

1.	Unidades de Saúde do Programa de Saúde da Família – UBS/USF	3
1.1.	Indicadores de Cobertura	3
1.1.1.	Taxa de cobertura de cadastro – UBS/USF.....	3
1.2.	Força de Trabalho UBS/USF.....	3
1.3.	Indicadores de Produção - Atividade Assistencial UBS/USF	3
1.3.1.	Consulta Médica.....	4
1.3.2.	Consultas de Enfermeiros	4
1.3.3.	Visita Domiciliar do ACS	5
1.3.4.	Consultas Odontológicas	6
1.3.5.	Indicadores: Ficha B completa	7
1.3.6.	Indicadores: Vacinação	8
1.3.7.	Indicadores: Gestantes	10
2.	Revisão de Prontuário.....	10
3.	Ouvidorias.....	12
4.	Atividades em destaque.....	12
5.	Serviço de Manutenção.....	20



CONTRATO DE GESTÃO nº 42/2012 - UBS /USF
DESENVOLVIMENTO DAS AÇÕES E SERVIÇOS DE SAÚDE

AVALIAÇÃO E ACOMPANHAMENTO DE SERVIÇOS DE SAÚDE – Janeiro 2016

O presente relatório apresenta as atividades desenvolvidas no período de 01 a 31 de janeiro de 2016.

1. UNIDADES DE SAÚDE DO PROGRAMA DE SAÚDE DA FAMÍLIA –USF/PACS

1.1. Indicadores de Cobertura

1.1.1. Taxa de cobertura de cadastro – USF

A *tabela 1* apresenta os dados atualizados da população cadastrada das USF/PACS sob Gestão Direta OS-CEJAM no Município de Mogi das Cruzes/SP.

Tabela 1 - População cadastrada - PACS/USF

USF/PACS	Famílias Cadastradas	Pessoas cadastradas
Conjunto Toyama	683	2.309
Residencial Novo Horizonte	780	3.002
PACS Jundiapéba - EQ. 01	1.489	5.684
PACS Jundiapéba - EQ. 02	1.735	6.250
TOTAL	4.687	17.245

Fonte: SIAB Janeiro 2016

1.2. Força de Trabalho UBS/USF

A *tabela 2* apresenta a força de trabalho existente nas UBS/USF no período de 01 a 31 de janeiro de 2016.

Tabela 2– Força de trabalho UBS/USF

UBS/PSF	EQUIPES	ACS		MÉDICOS		ENFERMEIROS		AUXILIARES ADM.		TÉCNICOS DE ENFERMAGEM		CIRURGIÃO DENTISTA		AUXILIAR SAÚDE BUCAL		TÉCNICO DE FARMÁCIA		
		Previsto	Existente	Previsto	Existente	Previsto	Existente	Previsto	Existente	Previsto	Existente	Previsto	Existente	Previsto	Existente	Previsto	Existente	
		CONJ. TOYAMA	1	6	6	1	1	1	1	1	1	2	2	1	1	1	1	1
RESID. NOVO HORIZONTE	1	6	6	1	1	1	1	1	1	2	2						1	1
PACS JUNDIAPEBA	2	24	26			2	2	1	1									
TOTAL	4	36	38	2	2	4	4	3	3	4	4	1	1	1	1	2	2	

Justificativa: Dois ACS a mais no PACS em decorrência de licença maternidade.

1.3. Indicadores de Produção - Atividade Assistencial PACS/USF

Na Proposta Técnica apresentada pelo CEJAM foram consensuados com a Secretaria Municipal de Saúde parâmetros mínimo e metas para as atividades:

- ✓ Consulta médica;

CONTRATO DE GESTÃO nº 42/2012 - UBS /USF
DESENVOLVIMENTO DAS AÇÕES E SERVIÇOS DE SAÚDE

- ✓ Consulta de enfermeiro;
- ✓ Visita domiciliar do agente comunitário de saúde;
- ✓ Consulta odontológica.

1.3.1. CONSULTA MÉDICA

Apresentamos na *tabela 3* a quantidade de consultas médicas realizadas nas USF no período.

Tabela 3 - Gestão Direta – Consultas Médicas USF

USF	DIAS ÚTEIS	CONSULTAS MÉDICAS							
		Quadro esperado	Quadro existente	Atividade mínima	Meta	Consultas Realizadas	% Atividade mínima	% Meta	Consultas Realizadas fora da área
CONJUNTO TOYAMA	20	1	1	218	291	303	139%	104%	2
RESIDENCIAL NOVO HORIZONTE	20	1	1	218	291	246	113%	85%	8
TOTAL	20	2	2	436	582	549	126%	94%	10

Figura 1- % Consultas Médicas USF

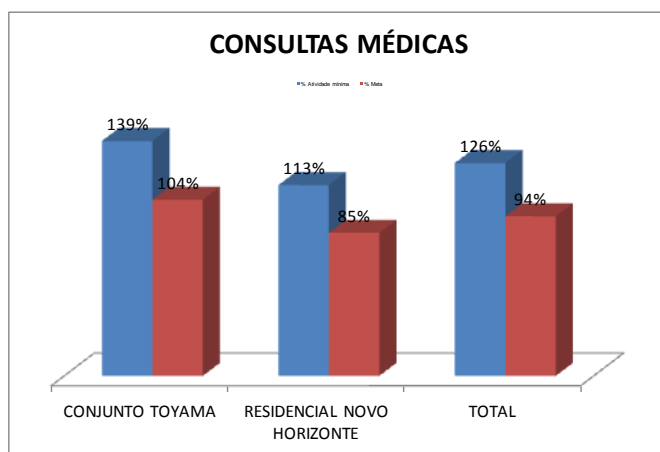

1.3.2. CONSULTAS DE ENFERMEIROS

Apresentamos na *tabela 4* a quantidade de consultas de enfermeiros realizadas nas USF/PACS no período.

Tabela 4- Consultas de Enfermeiros USF/PACS

USF	DIAS ÚTEIS	CONSULTAS DE ENFERMEIRO						
		Quadro esperado	Quadro existente	Atividade mínima	Meta	Consultas Realizadas	% Atividade mínima	% Meta
CONJUNTO TOYAMA	20	1	1	103	131	183	178%	140%
RESIDENCIAL NOVO HORIZONTE	20	1	1	103	131	157	152%	120%
TOTAL	20	2	2	206	262	340	165%	130%

PACS	DIAS ÚTEIS	ENFERMEIRO		
		Quadro esperado	Quadro existente	Consultas Realizadas
PACS 01	21	1	1	176
PACS 02	21	1	1	70
TOTAL	21	2	2	246

Observação:

PACS 1- Atendidos 234, entretanto PMA2 indica 176. Utilizamos o menor valor. Este item foi discutido em CTA, constando em ata. Trata-se de um questão técnica de aplicação de fórmulas na planilha utilizada.

PACS 2- - Atendidos 103, entretanto PMA2 indica 70. Utilizamos o menor valor. Este item foi discutido em CTA, constando em ata. Trata-se de um questão técnica de aplicação de fórmulas na planilha utilizada.

Figura 2- % Consultas de Enfermeiros USF

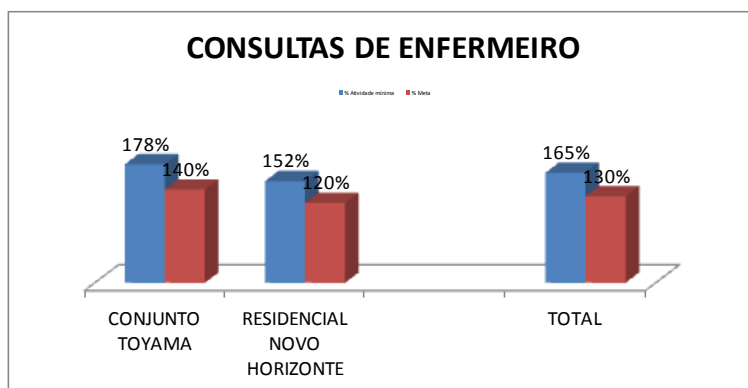

1.3.3. VISITA DOMICILIAR DO ACS

Apresentamos na *tabela 5* a quantidade de visitas domiciliares realizadas pelos agentes comunitários de saúde das USF/PACS no período.

Tabela 5 – Visita Domiciliar ACS USF/PACS

USF/PACS	VISITA DOMICILIAR ACS							
	Famílias Cadastradas	Quadro esperado	Quadro existente	Atividade mínima	Meta	VD ACS	% Atividade mínima	% Meta
CONJUNTO TOYAMA	683	6	6	512	683	605	118%	89%
RESIDENCIAL NOVO HORIZONTE	780	6	6	585	780	741	127%	95%
PACS JUNDIAPEBA - EQ. 01	1.489	12	12	1.117	1.489	1.277	114%	86%
PACS JUNDIAPEBA - EQ. 02	1.735	12	12	1.301	1.735	1.562	120%	90%
TOTAL	4.687	36	36	3.515	4.687	4.185	119%	89%

Figura 3- % VD ACS USF/PACS

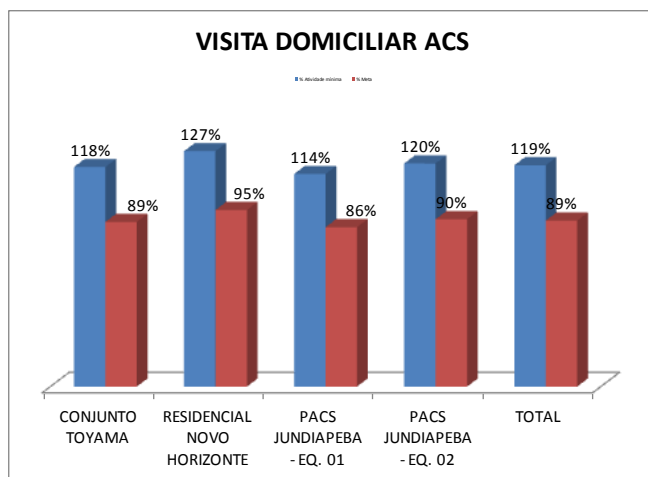

1.3.4. CONSULTAS ODONTOLÓGICAS

Apresentamos na *tabela 6* a quantidade de atendimentos clínicos realizados pelos dentistas das USF no período.

Tabela 6 – Consultas Odontológicas

USF	DIAS ÚTEIS	CONSULTAS ODONTOLÓGICAS						
		Quadro esperado	Quadro existente	Atividade mínima	Meta	Consultas Realizadas	% Atividade mínima	% Meta
CONJUNTO TOYAMA	20	1	1	218	291	307	141%	105%
TOTAL	20	1	1	218	291	307	141%	105%

Figura 4- % Consultas Odontológicas

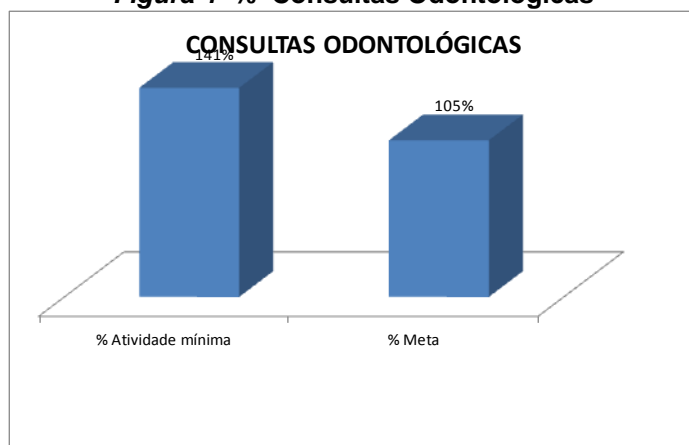

1.3.5. INDICADORES: FICHA B COMPLETA

Tabela 7 – Ficha B Gestante

UNIDADE	GESTANTES CADASTRADAS	GESTANTES FICHA B COMPLETA	%
NOVO HORIZONTE	33	30	94%
PACS 1	59	54	92%
PACS 2	49	45	92%
TOYAMA	18	17	94%
TOTAL	159	146	92%

Figura 5 - % Ficha B Gestante



Tabela 8 – Ficha B Hipertenso

UNIDADE	HIPERTENSOS CADASTRADOS	HIPERTENSOS COM FICHA B COMPLETA	%
NOVO HORIZONTE	278	254	91%
PACS 1	540	470	87%
PACS 2	610	595	98%
TOYAMA	262	239	91%
TOTAL	1690	1558	92%

Figura 6 - % Ficha B Hipertenso

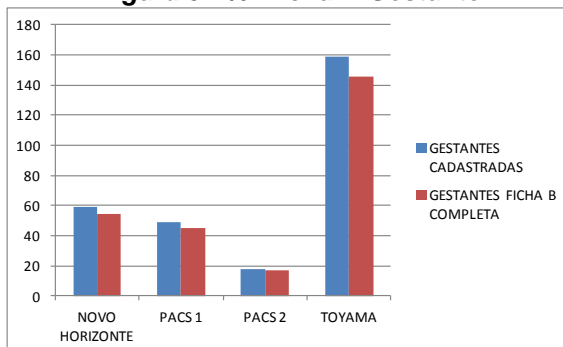

Tabela 9 – Ficha B Diabético

UNIDADE	DIABÉTICOS CADASTRADOS	DIABÉTICOS COM FICHA B COMPLETA	%
NOVO HORIZONTE	103	92	89%
PACS 1	228	203	89%
PACS 2	214	208	97%
TOYAMA	113	102	90%
TOTAL	658	605	92%

Figura 7 - % Ficha B Diabético

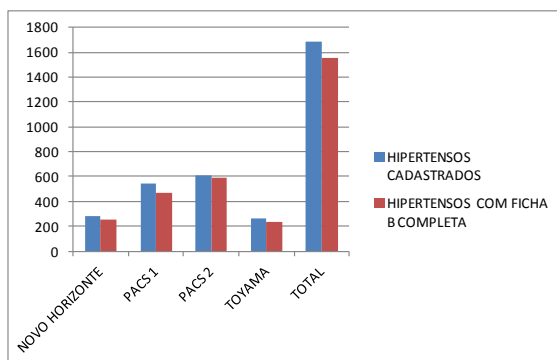
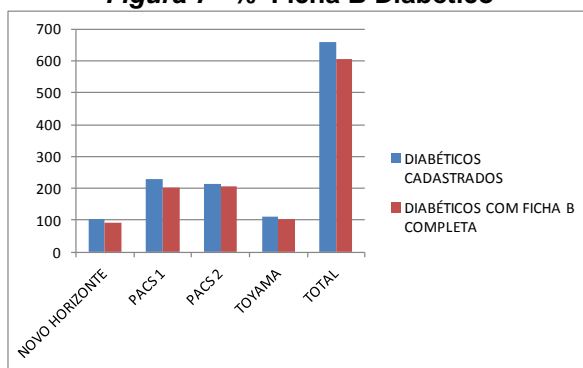

1.3.6. INDICADORES: VACINAÇÃO

Tabela 10 – Vacina menor de 1 ano

UNIDADE	< 1 ANO CADASTRADOS	< 1 ANO COM VACINA EM DIA	%
NOVO HORIZONTE	58	51	88%
PACS 1	84	80	95%
PACS 2	94	93	99%
TOYAMA	26	23	88%
TOTAL	262	247	94%

Figura 8 - % Vacina menor de 1 ano



Tabela 11 – Vacina de 1 a 5 anos

UNIDADE	CRIANÇAS DE 1 A 5 ANOS CADASTRADAS	CRIANÇAS DE 1 A 5 ANOS COM VACINA EM DIA	%
NOVO HORIZONTE	259	248	96%
PACS 1	516	452	88%
PACS 2	601	589	98%
TOYAMA	143	130	91%
TOTAL	1519	1419	93%

Figura 9- % Vacina de 1 a 5 anos

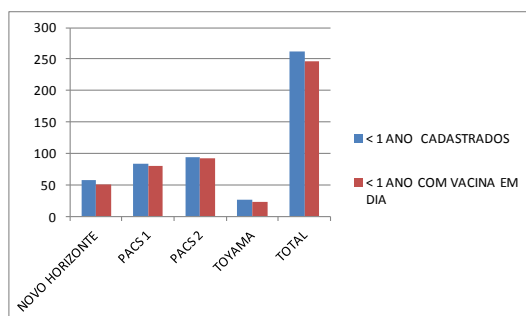

Tabela 12 – Vacina de 6 a 15 anos

UNIDADE	CRIANÇAS DE 6 A 15 ANOS CADASTRADAS	CRIANÇAS DE 6 A 15 ANOS COM VACINA EM DIA	%
NOVO HORIZONTE	518	502	97%
PACS 1	1050	930	89%
PACS 2	1158	1112	96%
TOYAMA	350	330	94%
TOTAL	3076	2874	93%

Figura 10 - % Vacina de 6 a 15 anos

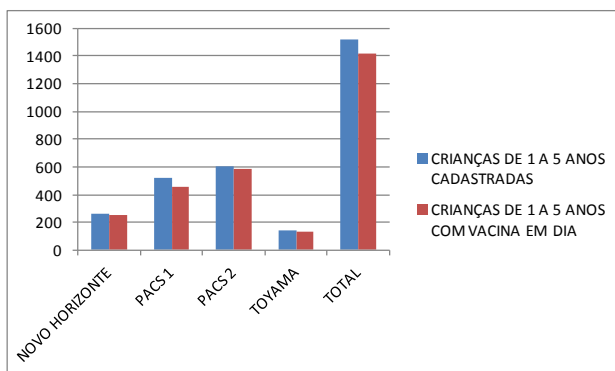
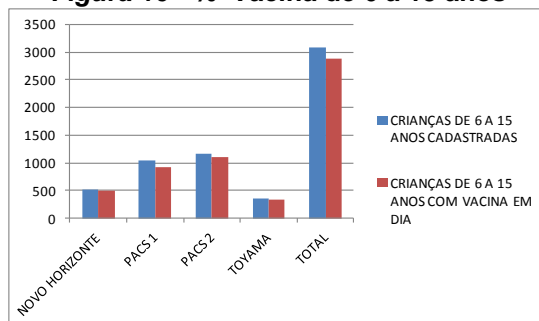

1.3.7. INDICADORES: GESTANTES

Tabela 13 – Gestantes

UNIDADE	GESTANTES CADASTRADAS	GESTANTES ATENDIDAS	%
NOVO HORIZONTE	33	30	91%
PACS 1	59	49	83%
PACS 2	49	29	59%
TOYAMA	18	24	133%
TOTAL	159	132	83%

Observações:

1. No PACS, as consultas são revezadas entre os enfermeiros dos PACS e o ginecologista da UBS Nova Jundiapéba, causando a divisão do número total das gestantes entre as duas unidades;
2. O PACS não conta com médico, sendo necessário, conforme fluxo, encaminhar as gestantes a partir de 25 semanas para o Mãe Mogiana;
3. O foco então de atendimento - por conta dos encaminhamentos ao alto risco ou Mãe Mogiana - são das gestantes em início de pré-natal, entretanto, estas permanecem acompanhadas pelos Agentes Comunitários de Saúde durante as visitas domiciliares de rotina ao longo da gestação;

Figura 11 - % Gestantes

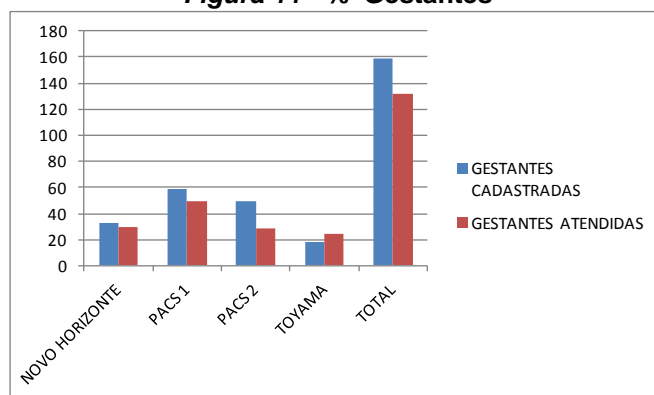

2. REVISÃO DE PRONTUÁRIOS

Realizada visita em todas as unidades para análise dos prontuários por enfermeira com supervisão da Gerente Assistencial Marilda Caproni , conforme segue:

Tabela 14 – Revisão de Prontuários

AVALIADORES		CAMILA			CAMILA			CAMILA		
NÚMERO DE PRONTUÁRIOS AVALIADOS		10			20			10		
UNIDADE		NOVO HORIZONTE			PACS			TOYAMA		
DATA DA AVALIAÇÃO		22/01/2016			29/01/2016			28/11/2016		
1	ORGANIZAÇÃO DO SERVIÇO DE ARQUIVAMENTO DE PRONTUÁRIO									
1,1	Local exclusivo para arquivo do PF	SIM			SIM			SIM		
1,2	PF organizado por microarea	SIM			SIM			SIM		
1,3	Localização do KIT do ACS	PASTAS			PASTA			PASTAS/ARMÁRIOS		
		SIM	NÃO	NA	SIM	NÃO	NA	SIM	NÃO	NA
2	CARACTERIZAÇÃO DO PRONTUÁRIO									
2,1	Estado de conservação PF	10			10			10		
2,2	Identificação do envelope PF	9	1		10			10		
2,3	Envelope de PI conforme padrão (PF)	10			10			10		
2,4	Identificação dos usuários em todas as fichas do PI	10		0	10		0	10		0
2,5	Registro em ordem cronológica no PI	8		2	8		2	9		1
2,6	Formulários separados por usuário no PI	0	0	10	1	1	8	5	3	2
2,7	Identificação dos profissionais nos registros do PI	8	0	2	8		2	9		1
3	QUALIDADE DA ANOTAÇÃO - ATENDIMENTO MÉDICO									
3,1	Data	8		2			10	6		4
3,2	Letra legível	8		2			10	6		4
3,3	Anamnese	6	2	2			10	6	0	4
3,4	Exame físico	1	7	2			10	4	2	4
3,5	Hipótese diagnóstica	7	1	2			10	4	2	4
3,6	Conduta	8	0	2			10	6		4
	QUALIDADE DA ANOTAÇÃO - ATENDIMENTO DO ENFERMEIRO									
3,7	Data	4		6	8		2	8		2
3,8	Letra legível	4		6	8		2	8		2
3,9	Histórico	3	1	6	8	0	2	8	0	2
3,10	Exame físico	0	4	6	8	0	2	7	1	2
3,11	Diagnóstico de enfermagem	0	4	6	8	0	2	5	3	2
3,12	Conduta	4	0	6	8	0	2	8	0	2
	ATENDIMENTO DO AUXILIAR DE ENFERMAGEM									
3,13	Data	8		2			10	8		2
3,14	Letra legível	8		2			10	8		2
3,15	Anotação	8		2			10	8		2
	ATENDIMENTO DE OUTROS PROFISSIONAIS									
3,16	Data			10			10	6		4
3,17	Letra legível			10			10	4	2	4
3,18	Queixa			10			10	1	3	6
3,19	Conduta			10			10	4	0	6

3. OUVIDORIAS

Todas as reclamações, sugestões e elogios recebidos através da ouvidoria da saúde são respondidas através do sistema utilizado e realizado contato com todos os munícipes.

Indicadores CEJAM - Ouvidoria		
Contrato 042/12	Assunto	Janeiro
PACS Nova Jundiapéba	Elogios	1

4. ATIVIDADES EM DESTAQUE

a) Foram desenvolvidas atividades em grupo para os seguintes temas:

- Planejamento familiar: métodos contraceptivos, importância do acompanhamento da gestação, vacinação DTPa ;
- Gestantes/puérperas: utilização do repelente em combate ao mosquito transmissor da dengue/zika, papanicolaou na gestação, cuidados com a dengue, cuidados ginecológicos;
- Puericultura: importância da puericultura, uso adequado de polivitamínicos;
- Mulher: prevenção do câncer de colo do útero;
- Hipertensos/Diabéticos: a saúde do coração, vacinação contra pneumo 23, exames de rotina, riscos da obesidade, risco de AVC, importância da adesão ao tratamento, controle rotineiro da pressão arterial;
- Geral/Adultos:dengue, combate à violência, hanseníase, DST, mamografia, importância do controle da pressão arterial, uso de preservativo, tuberculose, orientação de marcação de consultas, aleitamento materno, leptospirose;
- Saúde bucal: uso de fio dental e escovação.





CENTRO DE ESTUDOS E PESQUISAS "DR. JOÃO AMORIM"



Organização Social

Gestão de Saúde

CONTRATO DE GESTÃO nº 42/2012 - UBS /USF
DESENVOLVIMENTO DAS AÇÕES E SERVIÇOS DE SAÚDE

1- Descrição de atividades de educação continuada realizadas de forma institucional, através da Secretaria Municipal de Saúde e internamente:

		NOVO HORIZONTE
07/jan	TEMA	SIAB - AVALIAÇÃO ESTATÍSTICA E EPIDEMIOLÓGICA - INSTITUCIONAL
	OBJETIVO	VERIFICAR O CUMPRIMENTO DE METAS E OS DADOS EPIDEMIOLÓGICOS
	PUBLICO ALVO	ENFERMEIRA
	DURAÇÃO	2 HORAS
	PARTICIPANTES	1
11/jan	TEMA	SIAB - AVALIAÇÃO ESTATÍSTICA E EPIDEMIOLÓGICA - TREINAMENTO INTERNO
	OBJETIVO	INFORMAR EQUIPE SOBRE A IMPORTÂNCIA CORRETA DO PREENCHIMENTO DA INFORMAÇÕES
	PUBLICO ALVO	GERAL
	DURAÇÃO	30 MINUTOS
	PARTICIPANTES	8
11/jan	TEMA	CALENDÁRIO VACINAL - TREINAMENTO INTERNO
	OBJETIVO	REFORÇAR COM EQUIPE SOBRE AS MUDANÇAS NO CALENDÁRIO VACINAL
	PUBLICO ALVO	GERAL
	DURAÇÃO	30 MINUTOS
	PARTICIPANTES	9
13/jan	TEMA	PROTOCOLO DE PRESCRIÇÃO DE EXAMES LABORATORIAIS E PROTOCOLO DE INDICAÇÃO DA SINVASTATINA - TREINAMENTO INTERNO
	OBJETIVO	ORIENTAR EQUIPE SOBRE O FLUXO DE AGENDAMENTO DE EXAMES LABORATORIAIS E USUÁRIO QUE FAZEM O USO DA MEDICAÇÃO SINVASTATINA
	PUBLICO ALVO	GERAL
	DURAÇÃO	30 MINUTOS
	PARTICIPANTES	8
19/jan	TEMA	CLIMATÉRIO E MENOPAUSA - TREINAMENTO INTERNO
	OBJETIVO	ORIENTAR EQUIPE SOBRE OS SINAIS E SINTOMAS DO CLIMATÉRIO E MENOPAUSA
	PUBLICO ALVO	GERAL
	DURAÇÃO	30 MINUTOS
	PARTICIPANTES	9
22/jan	TEMA	PNEUMONIA - TREINAMENTO INTERNO
	OBJETIVO	INFORMAR EQUIPE SOBRE SINAIS E SINTOMAS DE DOENÇAS RESPIRATÓRIAS ENFATIZANDA A PNEUMONIA
	PUBLICO ALVO	GERAL
	DURAÇÃO	30 MINUTOS
	PARTICIPANTES	9
27/jan	TEMA	AÇÃO MEDICAMENTOSA E AÇÕES ADVERSAS - TREINAMENTO INTERNO
	OBJETIVO	ORIENTAR SOBRE AS MEDICAÇÃO ANTI- HIPERTENSIVAS, EFEITO COLATERAL, USO CORRETO E BENEFÍCIOS
	PUBLICO ALVO	GERAL
	DURAÇÃO	30 MINUTOS
	PARTICIPANTES	6
29/jan	TEMA	MÉTODOS CONTRACEPTIVOS INJETÁVEIS - TREINAMENTO INTERNO
	OBJETIVO	ENFATIZAR SOBRE O USO ADEQUADO DA MEDICAÇÃO, RISCOS E APLICAÇÃO
	PUBLICO ALVO	TÉCNICA DE ENFERMAGEM
	DURAÇÃO	15 MINUTOS
	PARTICIPANTES	1
29/jan	TEMA	MÉTODOS CONTRACEPTIVOS INJETÁVEIS - TREINAMENTO INTERNO
	OBJETIVO	ORIENTAR EQUIPE SOBRE OS RISCOS, INDICAÇÃO E A APLICAÇÃO CORRETA DA MEDICAÇÃO
	PUBLICO ALVO	GERAL
	DURAÇÃO	20 MINUTOS
	PARTICIPANTES	7



CENTRO DE ESTUDOS E PESQUISAS "DR. JOÃO AMORIM"



Organização Social

Gestão de Saúde

CONTRATO DE GESTÃO nº 42/2012 - UBS /USF
DESENVOLVIMENTO DAS AÇÕES E SERVIÇOS DE SAÚDE

		PACS 1
11/jan	TEMA	SIAB - AVALIAÇÃO ESTATÍSTICA E EPIDEMIOLÓGICA - INSTITUCIONAL
	OBJETIVO	VERIFICAR O CUMPRIMENTO DE METAS E OS DADOS EPIDEMIOLÓGICOS
	PUBLICO ALVO	ENFERMEIRA
	DURAÇÃO	2 HORAS
	PARTICIPANTES	1
21/jan	TEMA	ZIKA VIRUS E MICROCEFALIA - REALIZADO POR SMS
	OBJETIVO	ORIENTAR SOBRE A DOENÇA E SUAS CONSEQÜÊNCIAS
	PUBLICO ALVO	ENFERMEIRO
	DURAÇÃO	4 HORAS
	PARTICIPANTES	1
22/jan	TEMA	ZIKA VIRUS - TREINAMENTO INTERNO
	OBJETIVO	ATUALIZAR OS FUNCIONÁRIOS SOBRE A SITUAÇÃO EPIDEMIOLÓGICA DA DOENÇA
	PUBLICO ALVO	ACS
	DURAÇÃO	20 MINUTOS
	PARTICIPANTES	6
22/jan	TEMA	HIV - TREINAMENTO INTERNO
	OBJETIVO	ORIENTAR SOBRE A PREVENÇÃO DA DOENÇA E TRATAMENTO
	PUBLICO ALVO	ACS
	DURAÇÃO	30 MINUTOS
	PARTICIPANTES	6
29/jan	TEMA	IMPORTÂNCIA DA MAMOGRAFIA - TREINAMENTO INTERNO
	OBJETIVO	ORIENTAR SOBRE A ABORDAGEM DA PACIENTE RESISTENTE AO EXAME
	PUBLICO ALVO	ACS
	DURAÇÃO	25 MINUTOS
	PARTICIPANTES	10
29/jan	TEMA	PAPANICOLAOU - TREINAMENTO INTERNO
	OBJETIVO	ORIENTAR SOBRE A ABORDAGEM DA PACIENTE RESISTENTE AO EXAME
	PUBLICO ALVO	ACS
	DURAÇÃO	25 MINUTOS
	PARTICIPANTES	9

		PACS 2
08/jan	TEMA	SIAB - AVALIAÇÃO ESTATÍSTICA E EPIDEMIOLÓGICA - INSTITUCIONAL
	OBJETIVO	VERIFICAR O CUMPRIMENTO DE METAS E OS DADOS EPIDEMIOLÓGICOS
	PUBLICO ALVO	ENFERMEIRA
	DURAÇÃO	2 HORAS
	PARTICIPANTES	1
26/jan	TEMA	ATRIBUIÇÕES DA POLÍTICA DA ASSISTÊNCIA - REALIZADO EM PARCERIA COM CRAS
	OBJETIVO	CONSCIENTIZAR SOBRE O TEMA PARA MELHOR INFORMAR OS USUÁRIOS DA ÁREA DE ABRANGÊNCIA
	PUBLICO ALVO	ACS
	DURAÇÃO	40 MINUTOS
	PARTICIPANTES	10
26/jan	TEMA	PROGRAMAS E BENEFÍCIOS DA ASSISTÊNCIA SOCIAL - REALIZADO EM PARCERIA COM CRAS
	OBJETIVO	CONSCIENTIZAR OS FUNCIONÁRIOS SOBRE OS BENEFÍCIOS CONCEDIDOS
	PUBLICO ALVO	ACS
	DURAÇÃO	40 MINUTOS
	PARTICIPANTES	10



CENTRO DE ESTUDOS E PESQUISAS "DR. JOÃO AMORIM"



Organização Social

Gestão de Saúde

CONTRATO DE GESTÃO nº 42/2012 - UBS /USF
DESENVOLVIMENTO DAS AÇÕES E SERVIÇOS DE SAÚDE

		TOYAMA
06/jan	TEMA	SIS PNI - REALIZADO POR SMS
	OBJETIVO	ORIENTAR SOBRE AS FICHAS DE EVENTOS ADVERSOS
	PUBLICO ALVO	ENFERMEIRA
	DURAÇÃO	2 HORAS
	PARTICIPANTES	1
07/jan	TEMA	FARMACOVIGILÂNCIA - TREINAMENTO INTERNO
	OBJETIVO	INFORMAR A EQUIPE SOBRE A IMPORTÂNCIA DA NOTIFICAÇÃO DE EVENTOS ADVERSOS
	PUBLICO ALVO	GERAL
	DURAÇÃO	30 MINUTOS
	PARTICIPANTES	8
08/jan	TEMA	SIAB - AVALIAÇÃO ESTATÍSTICA E EPIDEMIOLÓGICA - INSTITUCIONAL
	OBJETIVO	VERIFICAR O CUMPRIMENTO DE METAS E OS DADOS EPIDEMIOLÓGICOS
	PUBLICO ALVO	ENFERMEIRA
	DURAÇÃO	2 HORAS
	PARTICIPANTES	1
11/jan	TEMA	DST
	OBJETIVO	PREVENÇÃO E SINTOMAS DA LEUCORRÉIA E CANDIDÍASE - TREINAMENTO INTERNO
	PUBLICO ALVO	GERAL
	DURAÇÃO	30 MINUTOS
	PARTICIPANTES	8
13/jan	TEMA	ZIKA VIRUS E MICROCEFALIA - REALIZADO POR SMS
	OBJETIVO	ORIENTAR SOBRE A DOENÇA E SUAS CONSEQUÊNCIAS
	PUBLICO ALVO	MÉDICA
	DURAÇÃO	4 HORAS
	PARTICIPANTES	1
18/jan	TEMA	CUIDADOS COM O PÉ DIABÉTICO - TREINAMENTO INTERNO
	OBJETIVO	ORIENTAR SOBRE OS RISCOS DO DIABETES TIPO II
	PUBLICO ALVO	GERAL
	DURAÇÃO	30 MINUTOS
	PARTICIPANTES	10
19/jan	TEMA	USO DO FIO DENTAL E TÉCNICA DE ESCOVAÇÃO - TREINAMENTO INTERNO
	OBJETIVO	ORIENTAR FUNCIONÁRIOS PARA DISSEMINAÇÃO DA INFORMAÇÃO
	PUBLICO ALVO	GERAL
	DURAÇÃO	25 MINUTOS
	PARTICIPANTES	9
20/jan	TEMA	DIABETES MELLITUS - TIPO I E TIPO II - TREINAMENTO INTERNO
	OBJETIVO	ORIENTAR SOBRE FISIOPATOLOGIA E TRATAMENTO
	PUBLICO ALVO	GERAL
	DURAÇÃO	30 MINUTOS
	PARTICIPANTES	7
21/jan	TEMA	CLAREAMENTO DENTAL - TREINAMENTO INTERNO
	OBJETIVO	ORIENTAR E ESCLARECER OS COLABORADORES
	PUBLICO ALVO	GERAL
	DURAÇÃO	30 MINUTOS
	PARTICIPANTES	9
22/jan	TEMA	LUPUS - TREINAMENTO INTERNO
	OBJETIVO	OFERECER CONHECIMENTO BÁSICO SOBRE A PATOLOGIA
	PUBLICO ALVO	GERAL
	DURAÇÃO	30 MINUTOS
	PARTICIPANTES	10
25/jan	TEMA	URGÊNCIA E EMERGÊNCIA - REALIZADO POR SMS
	OBJETIVO	APRENDER TÉCNICAS DE ATENDIMENTO
	PÚBLICO ALVO	TÉCNICO DE ENFERMAGEM
	DURAÇÃO	8 HORAS
	PARTICIPANTES	1
26/jan	TEMA	URGÊNCIA E EMERGÊNCIA - REALIZADO POR SMS
	OBJETIVO	APRENDER TÉCNICAS DE ATENDIMENTO
	PÚBLICO ALVO	TÉCNICO DE ENFERMAGEM
	DURAÇÃO	8 HORAS
	PARTICIPANTES	1
26/jan	TEMA	RESISTÊNCIA BACTERIANA - TREINAMENTO INTERNO
	OBJETIVO	INFORMAR SOBRE A IMPORTÂNCIA DO USO CORRETO DE ANTIMICROBIANOS
	PÚBLICO ALVO	GERAL
	DURAÇÃO	30 MINUTOS
	PARTICIPANTES	7
27/jan	TEMA	URGÊNCIA E EMERGÊNCIA - REALIZADO POR SMS
	OBJETIVO	APRENDER TÉCNICAS DE ATENDIMENTO
	PÚBLICO ALVO	ENFERMEIRA
	DURAÇÃO	8 HORAS
	PARTICIPANTES	1



CENTRO DE ESTUDOS E PESQUISAS "DR. JOÃO AMORIM"



CONTRATO DE GESTÃO nº 42/2012 - UBS /USF
DESENVOLVIMENTO DAS AÇÕES E SERVIÇOS DE SAÚDE

2- Plano de Educação Continuada:

Definiu-se que o Plano de Educação Continuada será realizado em consenso com a Secretaria Municipal de Saúde. Para tanto, há reunião agendada para dia 17/02 para elaboração do plano anual.

Foram ofertados por SMS, os cursos de BLS e Zika Virus x Microcefalia.

Segue lista de presença enviada por SMS dos cursos realizados:



CENTRO DE ESTUDOS E PESQUISAS "DR. JOÃO AMORIM"



Organização Social

Gestão de Saúde

CONTRATO DE GESTÃO nº 42/2012 - UBS /USF
DESENVOLVIMENTO DAS AÇÕES E SERVIÇOS DE SAÚDE

**REUNIÃO TÉCNICA:
IMUNIZAÇÃO E VIGILÂNCIA EPIDEMIOLÓGICA 01/20016**

Data: 06.01.2015

Horário: 14 - 17h Local: SMS - SALA DE REUNIÕES

LISTA DE PRESENÇA

SECRETARIA DE
SAÚDE



PREFEITURA DE
MOGI DAS CRUZES



Divisão de Vigilância Epidemiológica

	Unidade	RGF	Nome LEGÍVEL	Função	ASSINATURA
1	UF Paraulha		Marcelo de Siqueira	Coord. Enf.	[Assinatura]
2	UBS V. SUSSAT	40634	Andriam Nogueira N. Pacheco	Enfermeira	[Assinatura]
3	UBS V. D'ÁBILA	11587	Celia Kabelela	Especialista	[Assinatura]
4	SAE TERESA	3509	Paolina Castro Moraes	Coord. SGE	[Assinatura]
5	USF Maria Fontes	11325	Yviana Regina de Almeida Aguiar	Coord. Enf.	[Assinatura]
6	Unidade na	30964	Carolina M. Almeida	Coord. Enf.	[Assinatura]
7	USF Cocanha		Charolette Guarnier	Enfermeira	[Assinatura]
8	UNICA		Neide de Oliveira dos Santos	Especialista	[Assinatura]
9	USF Juncos		Cláudia Simões de Oliveira	Imprensa	[Assinatura]
10	SA. Canal	15232	Leandro C. Soares	Enfermeiro	[Assinatura]
11	BUSSAC	12380	Daniel F. Silva	Enf.	[Assinatura]
12	USF R. Dorval		Elaine Fernanda Nery dos Santos	Enf.	[Assinatura]
13	USF/US	14225	Denise Aparecida	Enfermeira	[Assinatura]
14					
15					
16					
17					
18					
19					



CENTRO DE ESTUDOS E PESQUISAS "DR. JOÃO AMORIM"



Organização Social

Gestão de Saúde

CONTRATO DE GESTÃO nº 42/2012 - UBS /USF
DESENVOLVIMENTO DAS AÇÕES E SERVIÇOS DE SAÚDE

REUNIÃO TÉCNICA:
IMUNIZAÇÃO E VIGILÂNCIA EPIDEMIOLÓGICA 01/20016

Data: 06.01.2015 Horário: 14 - 17h Local: SMS - SALA DE REUNIÕES

LISTA DE PRESENÇA

SECRETARIA DE
SAÚDE



PREFEITURA DE
MOGI DAS CRUZES



Divisão de Vigilância Epidemiológica

	Unidade	RGF	Nome LEGÍVEL	Função	ASSINATURA
1	UBS JUDICIAL	CEJAM	Márcia Afonso	Coordenadora	
2	UBS. São Thome	CEJAM	Pro. Jéssica dos Santos	Coordenadora	
3	UBS. Fl. Vale		Andréa Geraldina de Fátima Rodrigues	Coordenadora	
4	UBS. Fl. Seta	14224	Christiane G.C. Mishimaki	Coordenadora	
5	UBS. Fl. Seta		Christiane G.C. Mishimaki	Coordenadora	
6	UBS. Fl. Seta	14224	Aurine Huges	Coordenadora	
7	UBS. Fl. Seta	CEJAM	Patricia Pereira Toledo	Coordenadora	
8	UBS. Fl. Seta	CEJAM	Patricia Pereira Toledo	Coordenadora	
9	USP Queimada II	CEJAM	Patrícia Pereira Toledo	Coordenadora	
10	USP Queimada II	CEJAM	Patrícia Pereira Toledo	Coordenadora	
11					
12					
13					
14					
15					
16					
17					
18					
19					



CENTRO DE ESTUDOS E PESQUISAS "DR. JOÃO AMORIM"



Organização Social

Gestão de Saúde

CONTRATO DE GESTÃO nº 42/2012 - UBS /USF
DESENVOLVIMENTO DAS AÇÕES E SERVIÇOS DE SAÚDE

**REUNIÃO TÉCNICA:
IMUNIZAÇÃO E VIGILÂNCIA EPIDEMIOLÓGICA 01/2016**

Data: 06.01.2015 Horário: 14 - 17h Local: SMS - SALA DE REUNIÕES

LISTA DE PRESENÇA

SECRETARIA DE
SAÚDE



PREFEITURA DE
MOGI DAS CRUZES



Divisão de Vigilância Epidemiológica

	Unidade	RGF	Nome LEGÍVEL	Função	ASSINATURA
1	UBS Jru Camilla	14271	Estela Thyrine Kumo Oliveira	Sec. de enf.	
2	UBS Miravalia	19375	Guaracema Helen Jangui	Sec. de enf.	
3	UBS Costa Grande	14225	Thaísia Falcão de Sá	Enfermeira	
4	UBS Ponte Grande	14803	Michelle Karolyne Faria de Sá	Enfermeira	
5	UBS Pôrto Alegre	17107	Araceli Carolina do Silve	Sec. enf.	
6	UBS Botafogo	11386	Letícia Kassumi Nagayuki	Enfermeira	
7	UBS Pôrto Alegre	7130	Letícia Caroline de Sá	Sec. de enf.	
8	PSF. Pôrto Alegre	14833	Letícia Caroline de Sá	71E	
9	PSF. Pôrto Alegre	2722	Letícia Caroline de Sá	71E	
10	UBS Pôrto Alegre	14274	Letícia Caroline de Sá	Sec. de enf.	
11	UBS Pôrto Alegre	17307	Letícia Caroline de Sá	Sec. de enf.	
12	UBS Jru Camilla	11662	Letícia Caroline de Sá	Enfermeira	
13					
14					
15					
16					
17					
18					
19					



CENTRO DE ESTUDOS E PESQUISAS "DR. JOÃO AMORIM"



Organização Social

Gestão de Saúde

CONTRATO DE GESTÃO nº 42/2012 - UBS /USF
DESENVOLVIMENTO DAS AÇÕES E SERVIÇOS DE SAÚDE

5. MANUTENÇÃO

VALIDAÇÃO DE SERVIÇOS DE MANUTENÇÃO - PAULO ANASTACIO DOS SANTOS

jan/16

UNIDADES	DESCRIÇÃO
USF NOVO HORIZONTE	Troca de dois cadeados nas lixeiras;
	Solda e reparo em portas da entrada, parte lateral, e copa;
	Troca de lâmpada em sala de vacina;
	Troca de fechadura do armário da recepção.