



CENTRO DE ESTUDOS E PESQUISAS "DR. JOÃO AMORIM"



Organização Social

Gestão de Saúde

CONTRATO DE GESTÃO nº 42/2012 - UBS /PSF
DESENVOLVIMENTO DAS AÇÕES E SERVIÇOS DE SAÚDE

CONTRATO DE GESTÃO Nº 42/2012 UBS/PSF MOGI DAS CRUZES

Relatório Prestação de Contas
Setembro 2014

Período 01 a 30 de setembro de 2014



CENTRO DE ESTUDOS E PESQUISAS "DR. JOÃO AMORIM"



Organização Social

Gestão de Saúde

CONTRATO DE GESTÃO nº 42/2012 - UBS /PSF
DESENVOLVIMENTO DAS AÇÕES E SERVIÇOS DE SAÚDE

SUMÁRIO

1.	Unidades de Saúde do Programa de Saúde da Família – UBS/PSF	3
1.1.	Indicadores de Cobertura	3
1.1.1.	Taxa de cobertura de cadastro – UBS/PSF	3
1.2.	Força de Trabalho UBS/PSF	3
1.3.	Indicadores de Produção - Atividade Assistencial UBS/PSF.....	4
1.3.1.	Consulta Médica	4
1.3.2.	Consultas de Enfermeiros.....	5
1.3.3.	Visita Domiciliar do ACS.....	5
1.3.4.	Consultas Odontológicas	6
1.3.5.	Indicadores: Visita menor de 01 ano e ficha B completa	7
1.3.6.	Indicadores: Vacinação	8
1.3.7.	Indicadores: Gestantes.....	10
2.	Revisão de Prontuário.....	10
3.	Ouvidorias.....	12
3.	Atividades em destaque.....	12



CENTRO DE ESTUDOS E PESQUISAS "DR. JOÃO AMORIM"



Organização Social

Gestão de Saúde

CONTRATO DE GESTÃO nº 42/2012 - UBS /PSF
DESENVOLVIMENTO DAS AÇÕES E SERVIÇOS DE SAÚDE

AVALIAÇÃO E ACOMPANHAMENTO DE SERVIÇOS DE SAÚDE – Setembro 2014

O presente relatório apresenta as atividades desenvolvidas no período de 01 a 30 de Setembro de 2014.

1. UNIDADES DE SAÚDE DO PROGRAMA DE SAÚDE DA FAMÍLIA – UBS/PSF

1.1. Indicadores de Cobertura

1.1.1. Taxa de cobertura de cadastro – UBS/PSF

A *tabela 1* apresenta os dados atualizados da população cadastrada das UBS/PSF sob Gestão Direta OS-CEJAM no Município de Mogi das Cruzes/SP.

Tabela 1 - População cadastrada - UBS/PSF

UBS/PSF	Famílias Cadastradas	Pessoas cadastradas
Conjunto Toyama	697	2.370
Residencial Novo Horizonte	787	3.114
PACS Jundiapéba - EQ. 01	1.431	5.523
PACS Jundiapéba - EQ. 02	1.772	6.339
TOTAL	4.687	17.346

SIAB setembro 2014

1.2. Força de Trabalho UBS/PSF

A *tabela 2* apresenta a força de trabalho existente nas UBS/PSF no período de 01 a 30 de setembro de 2014.

Tabela 2 – Força de trabalho UBS/PSF

UBS/PSF	EQUIPES	ACS		MÉDICOS		ENFERMEIROS		TÉCNICOS DE ENFERMAGEM		CIRURGIÃO DENTISTA		AUXILIAR SAÚDE BUCAL	
		Previsto	Existente	Previsto	Existente	Previsto	Existente	Previsto	Existente	Previsto	Existente	Previsto	Existente
CONJ. TOYAMA	1	6	6	1	1	1	1	2	2	1	1	1	1
RESID. NOVO HORIZONTE	1	6	6	1	1	1	1	2	2				
PACS JUNDIAPEBA	2	24	24			2							
TOTAL	4	36	36	2	2	4	2	4	4	1	1	1	1

1.3. Indicadores de Produção - Atividade Assistencial UBS/PSF

Na Proposta Técnica apresentada pelo CEJAM foram consensuados com a Secretaria Municipal de Saúde parâmetros mínimos e metas para as atividades:

- ✓ Consulta médica;
- ✓ Consulta de enfermeiro;
- ✓ Visita domiciliar do agente comunitário de saúde;
- ✓ Consulta odontológica.

1.3.1. CONSULTA MÉDICA

Apresentamos na *tabela 3a* quantidade de consultas médicas realizadas nas UBS/PSF no período.

Tabela 3 - Gestão Direta – Consultas Médicas UBS/PSF

UBS/PSF	DIAS ÚTEIS	CONSULTAS MÉDICAS							
		Quadro esperado	Quadro existente	Atividade mínima	Meta	Consultas Realizadas	% Atividade mínima	% Meta	Consultas Realizadas fora da área
CONJUNTO TOYAMA	21	1	1	229	305	277	121%	91%	14
RESIDENCIAL NOVO HORIZONTE	21	1	1	229	305	427	186%	140%	18
TOTAL	21	2	2	458	611	704	154%	115%	32

Figura 1- % Consultas Médicas UBS/PSF

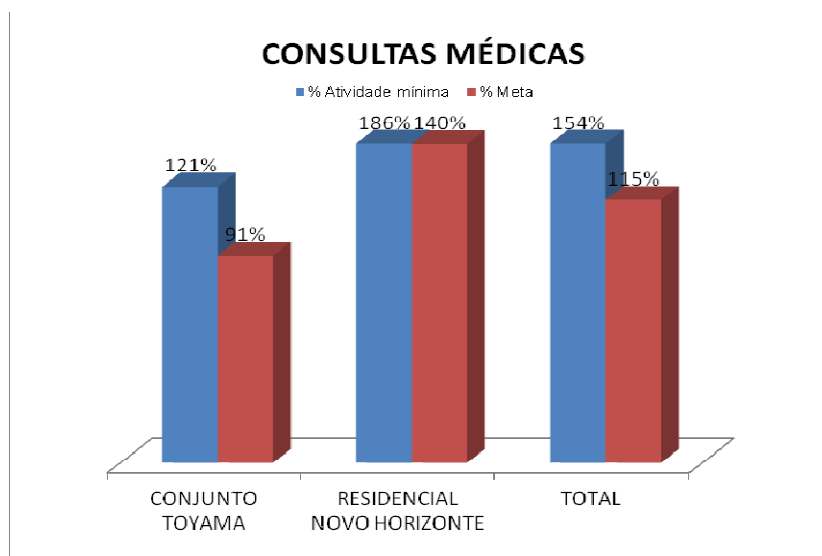

1.3.2. CONSULTAS DE ENFERMEIROS

Apresentamos na *tabela 4a* quantidade de consultas de enfermeiros realizadas nas UBS/PSF no período.

Tabela 4– Consultas de Enfermeiros UBS/PSF

UBS/PSF	DIAS ÚTEIS	CONSULTAS DE ENFERMEIRO						
		Quadro esperado	Quadro existente	Atividade mínima	Meta	Consultas Realizadas	% Atividade mínima	% Meta
CONJUNTO TOYAMA	21	1	1	108	144	133	123%	92%
RESIDENCIAL NOVO HORIZONTE	21	1	1	108	144	157	145%	109%
TOTAL	21	2	2	216	288	290	134%	101%

UBS/PSF	DIAS ÚTEIS	CONSULTAS DE ENFERMEIRO		
		Quadro esperado	Quadro existente	Consultas Realizadas
PACS 01	21	1	1	103
PACS 02	21	1	1	163
TOTAL	21	2	2	266

Figura 2- % Consultas de Enfermeiros UBS/PSF

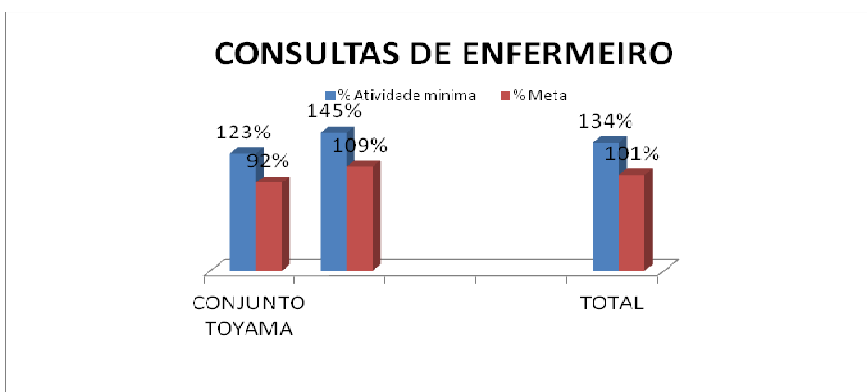

1.3.3. VISITA DOMICILIAR DO ACS

Apresentamos na *tabela 5 a* quantidade de visitas domiciliares realizadas pelos agentes comunitários de saúde das UBS/PSF no período.

CONTRATO DE GESTÃO nº 42/2012 - UBS /PSF
DESENVOLVIMENTO DAS AÇÕES E SERVIÇOS DE SAÚDE

Tabela 6– Visita Domiciliar ACS UBS/PSF

UBS/PSF	VISITA DOMICILIAR ACS								
	Famílias Cadastradas	Quadro esperado	Quadro existente	Atividade mínima	Meta	VD ACS	% Atividade mínima	% Meta	
CONJUNTO TOYAMA	697	6	6	523	697	642	123%	92%	
RESIDENCIAL NOVO HORIZONTE	787	6	6	590	787	620	105%	79%	
PACS JUNDIAPEBA - EQ. 01	1.431	12	12	1.073	1.431	1.231	115%	86%	
PACS JUNDIAPEBA - EQ. 02	1.772	12	12	1.329	1.772	1.395	105%	79%	
TOTAL	4.687	36	36	3.515	4.687	3.888	111%	83%	

Justificativa:PSF Novo Horizonte e Pacs – equipe 02 – Acs em férias no período.

Figura 3- % VD ACS UBS/PSF

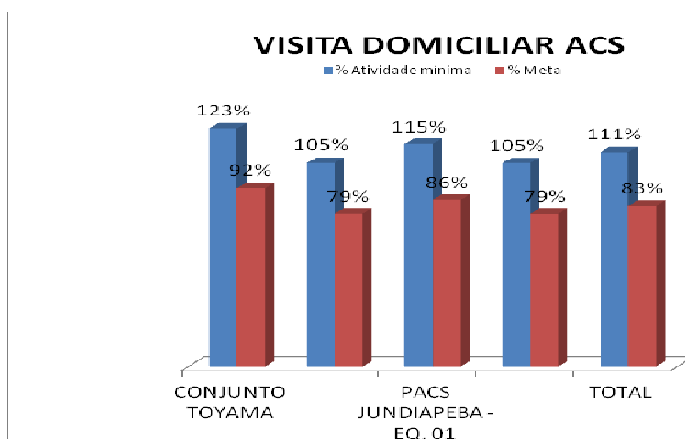

1.3.4. CONSULTAS ODONTOLÓGICAS

Apresentamos na *tabela 6* a quantidade de atendimentos clínicos realizados pelos dentistas das UBS/PSF no período.

Tabela 7– Consultas Odontológicas

UBS/PSF	DIAS ÚTEIS	CONSULTAS ODONTOLÓGICAS						
		Quadro esperado	Quadro existente	Atividade mínima	Meta	Consultas Realizadas	% Atividade mínima	% Meta
CONJUNTO TOYAMA	21	1	1	225	300	316	140%	105%
TOTAL	21	1	1	225	300	316	140%	105%

Figura 4 - % Consultas Odontológicas

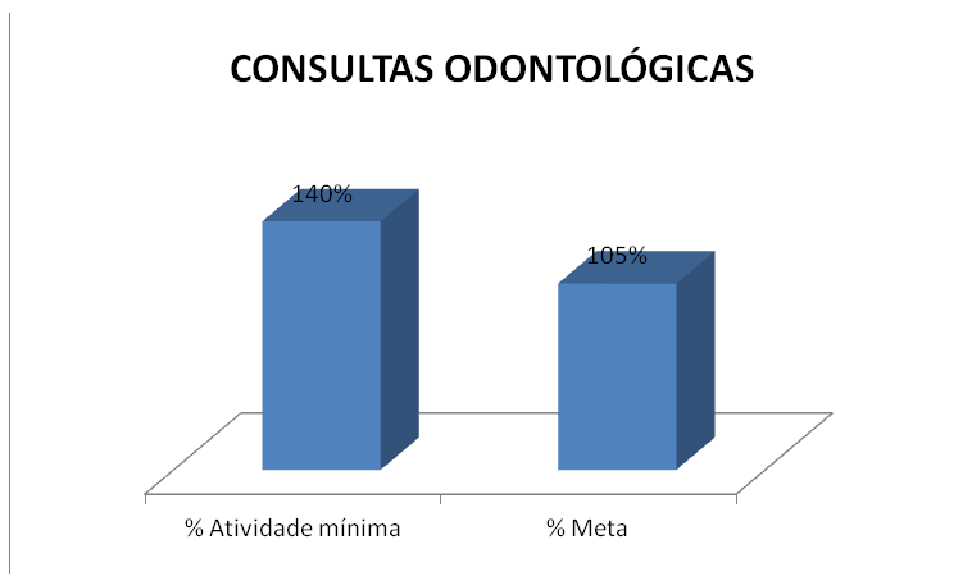

1.3.5. INDICADORES: FICHA B COMPLETA

UNIDADE	GESTANTES CADASTRADAS	GESTANTES FICHA B COMPLETA	%	HIPERTENSOS CADASTRADOS	HIPERTENSOS COM FICHA B COMPLETA	%	DIABÉTICOS CADASTRADOS	DIABÉTICOS COM FICHA B COMPLETA	%
NOVO HORIZONTE	22	20	91%	214	191	89%	67	59	88%
PACS 1	43	38	88%	528	413	78%	217	181	83%
PACS 2	50	45	90%	647	483	75%	220	98	45%
TOYAMA	17	16	94%	260	239	92%	102	91	89%
TOTAL	132	119	90%	1649	1326	80%	606	429	71%

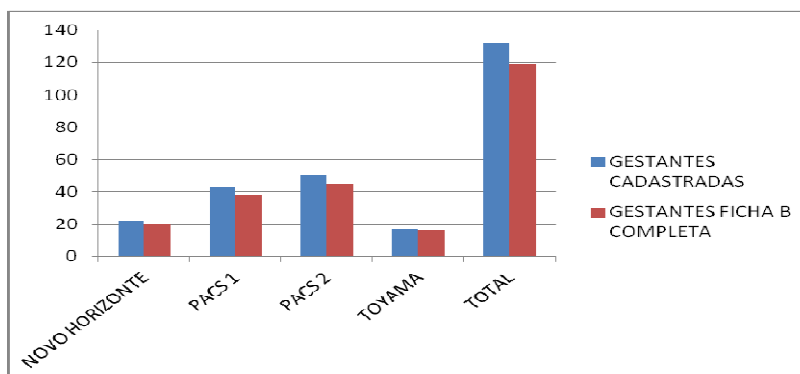

CONTRATO DE GESTÃO nº 42/2012 - UBS /PSF
DESENVOLVIMENTO DAS AÇÕES E SERVIÇOS DE SAÚDE

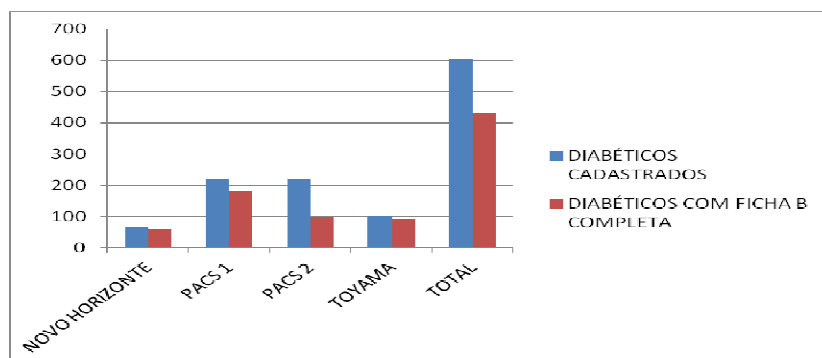
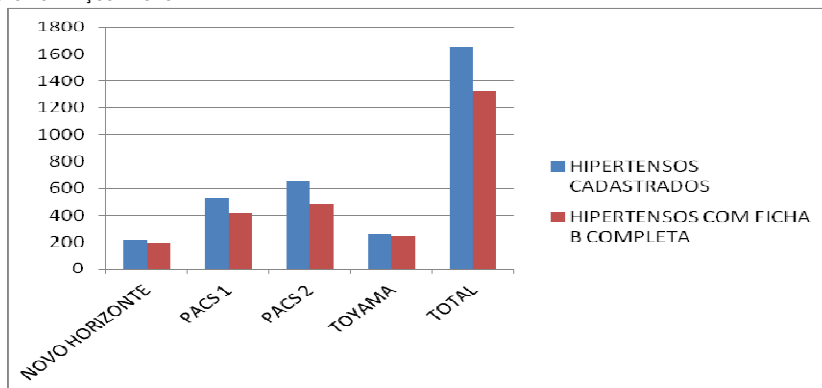

1.3.6. INDICADORES: VACINAÇÃO

UNIDADE	< 1 ANO CADASTRADOS	< 1 ANO COM VACINA EM DIA	%	CRIANÇAS DE 1 A 5 ANOS CADASTRADAS	CRIANÇAS DE 1 A 5 ANOS COM VACINA EM DIA	%	CRIANÇAS DE 6 A 15 ANOS CADASTRADAS	CRIANÇAS DE 6 A 15 ANOS COM VACINA EM DIA	%
NOVO HORIZONTE	39	37	95%	301	296	98%	549	541	99%
PACS 1	43	37	86%	461	375	81%	859	832	97%
PACS 2	98	84	86%	606	504	83%	1101	901	82%
TOYAMA	24	23	96%	177	168	95%	337	329	98%
TOTAL	204	181	89%	1545	1343	87%	2846	2603	91%

CONTRATO DE GESTÃO nº 42/2012 - UBS /PSF
DESENVOLVIMENTO DAS AÇÕES E SERVIÇOS DE SAÚDE

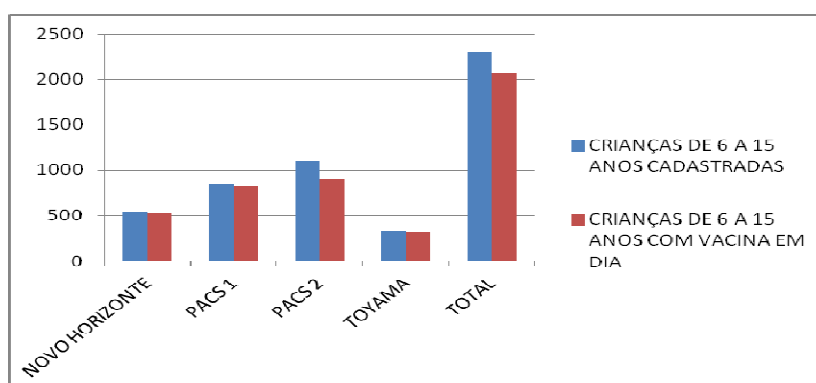
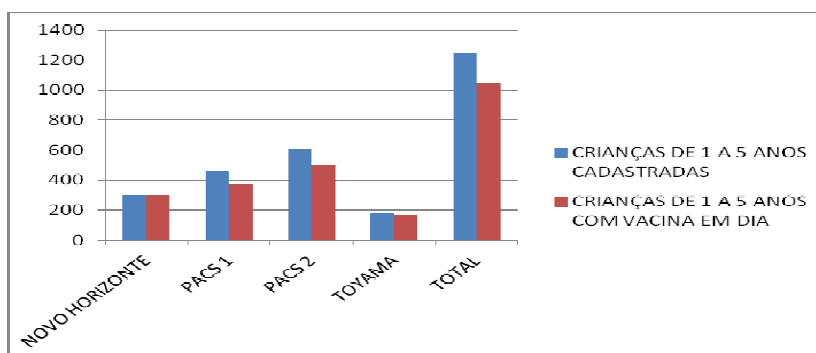
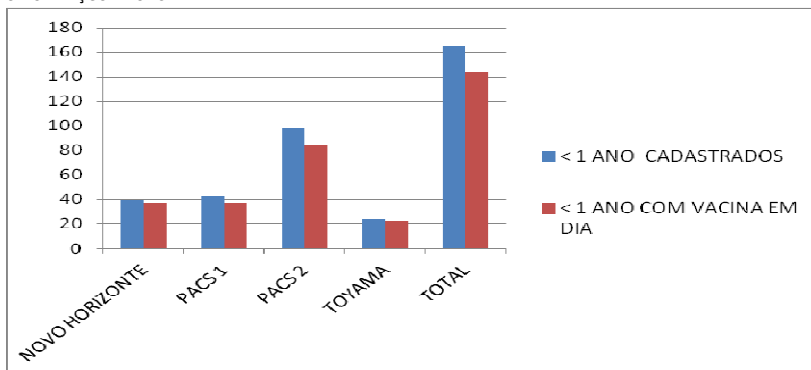

1.3.7. INDICADORES: GESTANTES

UNIDADE	GESTANTES CADASTRADAS	GESTANTES ATENDIDAS	%
NOVO HORIZONTE	22	25	114%
PACS 1	43	18	42%
PACS 2	50	21	42%
TOYAMA	17	21	124%
TOTAL	132	85	64%

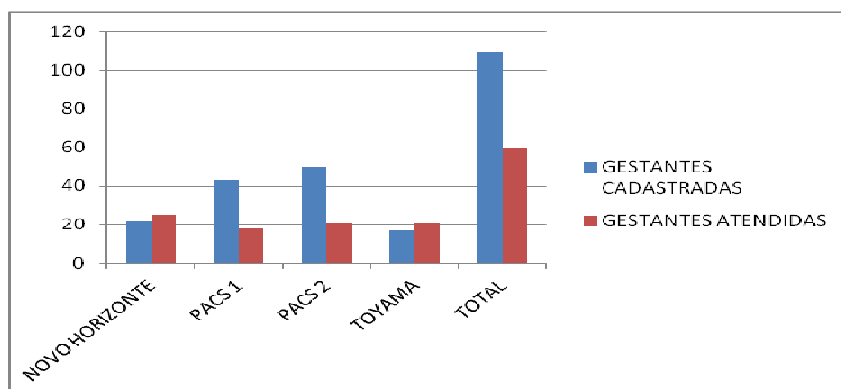

2. REVISÃO DE PRONTUÁRIOS

Realizado visita em todas as unidades para análise dos prontuários, conforme segue:



CENTRO DE ESTUDOS E PESQUISAS "DR. JOÃO AMORIM"



Organização Social

Gestão de Saúde

CONTRATO DE GESTÃO nº 42/2012 - UBS /PSF
DESENVOLVIMENTO DAS AÇÕES E SERVIÇOS DE SAÚDE

AVALIADORES		MARILDA E ZENO			MARILDA E ZENO			MARILDA E ZENO		
NÚMERO DE PRONTUÁRIOS AVALIADOS		10			10					
UNIDADE		NOVO HORIZONTE			PACS			TOYAMA		
DATA DA AVALIAÇÃO		24/09/14			25/09/14					
1	ORGANIZAÇÃO DO SERVIÇO DE ARQUIVAMENTO DE PRONTUÁRIO									
1,1	Local exclusivo para arquivo do PF	SIM			SIM			SIM		
1,2	PF organizado por microarea	SIM			SIM			SIM		
1,3	Localização do KIT do ACS	ARMÁRIO			ARMÁRIO			ARMÁRIO		
		SIM	NÃO	NA	SIM	NÃO	NA	SIM	NÃO	NA
2	CARACTERIZAÇÃO DO PRONTUÁRIO									
2,1	Estado de conservação PF	10			10			10		
2,2	Identificação do envelope PF	10			10			10		
2,3	Envelope de PI conforme padrão (PF)	10			10			10		
2,4	Identificação dos usuários em todas as fichas do PI	10			10			10		
2,5	Registro em ordem cronológica no PI	10			9	1		10		
2,6	Formulários separados por usuário no PI	10			10			10		
2,7	Identificação dos profissionais nos registros do PI	10			10			10		
3	QUALIDADE DA ANOTAÇÃO - ATENDIMENTO MÉDICO									
3,1	Data	10					10	9		1
3,2	Letra legível	10					10	8	1	1
3,3	Anamnese	10					10	4	5	1
3,4	Exame físico	7	3				10	3	6	1
3,5	Hipótese diagnóstica	7	3				10	7	2	1
3,6	Conduta	10					10	8	1	1
	QUALIDADE DA ANOTAÇÃO - ATENDIMENTO DO ENFERMEIRO									
3,7	Data	8		2	10			7		3
3,8	Letra legível	8		2	10			7		3
3,9	Histórico	8		2	10			7		3
3,10	Exame físico	8		2	7	3		7		3
3,11	Diagnóstico de enfermagem	5	3	2	4	6		7		3
3,12	Conduta	8		2	10			7		3
	ATENDIMENTO DO AUXILIAR DE ENFERMAGEM									
3,13	Data	8		2			10	9		1
3,14	Letra legível	8		2			10	9		1
3,15	Anotação	8		2			10	9		1
	ATENDIMENTO DE OUTROS PROFISSIONAIS									
3,16	Data			10			10			10
3,17	Letra legível			10			10			10
3,18	Queixa			10			10			10
3,19	Conduta			10			10			10



CENTRO DE ESTUDOS E PESQUISAS "DR. JOÃO AMORIM"



Organização Social

Gestão de Saúde

CONTRATO DE GESTÃO nº 42/2012 - UBS /PSF
DESENVOLVIMENTO DAS AÇÕES E SERVIÇOS DE SAÚDE

3. OUVIDORIAS

Todas as reclamações, sugestões e elogios recebidos através da ouvidoria da saúde foram respondidas através do sistema utilizado e realizado contato com todos os munícipes. Seguem dados:

OUVIDORIA	
ASSUNTO	PACS - NOVA JUNDIAPEBA
ELOGIO	1
TOTAL	1

4. ATIVIDADES EM DESTAQUE

Segue em anexo, plano anual de atividades de educação continuada e lista de presença dos participantes dos treinamentos: capacitação em oratória no dia 05/09/2014, capacitação em vigilância em saúde no dia 10/09/2014 capacitação em cateterismo vesical no dia 19/09/2014 e capacitação salva corações no dia 24/09/2014.

PLANO ANUAL DE EDUCAÇÃO CONTINUADA - 2014											
NOME DO PROJETO	CONTEÚDO	PÚBLICO PARTICIPANTE	2º Trimestre			3º Trimestre			4º Trimestre		
			Abr	Mai	Jun	Jul	Ago	Set	Out	Nov	Dez
SAE- SISTEMATIZAÇÃO DA ASSISTENCIA DE ENFERMAGEM	<input type="checkbox"/> Definição de Enfermagem e a Legislação vigente <input type="checkbox"/> Introdução do Processo de Implantação do SAE: <input type="checkbox"/> Porquê implantar? <input type="checkbox"/> Como driblar os fatores que dificultam o processo de implantação? <input type="checkbox"/> Desenvolvendo as Etapas do SAE: <input type="checkbox"/> Anamnese e Exame Físico <input type="checkbox"/> Diagnóstico de enfermagem <input type="checkbox"/> Prescrição de enfermagem <input type="checkbox"/> Registro das Ações de enfermagem <input type="checkbox"/> Evolução da enfermagem <input type="checkbox"/> Processo de Avaliação da Implantação da Sistematização da Assistência de Enfermagem	Auxiliar, técnico de enfermagem e enfermeiros				TURMA I: 27/07	TURMA II: 08/08	TURMA III: 11/09			
CONSULTA PUERICULTURA	<input type="checkbox"/> Atendimento à saúde da criança <input type="checkbox"/> Como fazer a captação da criança? <input type="checkbox"/> Como classificar o risco do RN? <input type="checkbox"/> Atribuições da enfermagem? <input type="checkbox"/> Ações de enfermagem <input type="checkbox"/> Componentes para a consulta de enfermagem <input type="checkbox"/> Antecedentes pré e neonatais: <input type="checkbox"/> Cuidador da criança/prevenção de acidentes <input type="checkbox"/> Vacinação <input type="checkbox"/> Triagem neonatal <input type="checkbox"/> Desenvolvimento neuropsicomotor (dppm): <input type="checkbox"/> Desenvolvimento pômulo-estatural (dpe): <input type="checkbox"/> Exame físico: <input type="checkbox"/> Complementação vitamínica no 1º ano de vida: <input type="checkbox"/> Dentição <input type="checkbox"/> Alimentação e aleitamento materno	Enfermeiros				TURMA I: 27/05	TURMA II: 24/06	TURMA III: 30/07			

CURSO BÁSICO DE ELETROCARDIOGRAMA	<p>Mecanismo de contração cardíaca;</p> <ul style="list-style-type: none"> <input type="checkbox"/> Ondas do ECG; <input type="checkbox"/> Registro do ECG; <input type="checkbox"/> Derivações <input type="checkbox"/> O ECG normal; <input type="checkbox"/> Frequência; <input type="checkbox"/> Ritmo; <input type="checkbox"/> Eixo; <input type="checkbox"/> Arritmias; <input type="checkbox"/> Bloqueios átrio ventriculares (BAV's); <input type="checkbox"/> Hipertrofia do miocárdio; <input type="checkbox"/> Infarto do miocárdio <input type="checkbox"/> Distúrbios hidroelétricos <input type="checkbox"/> Intoxicação medicamentosa (exógena); <input type="checkbox"/> Registro das patologias cardíacas no ECG; <input type="checkbox"/> RCP em Adulto; <input type="checkbox"/> RCP em criança (1 ano até a puberdade); <input type="checkbox"/> Técnica de bolsa-valva-máscara em adulto e criança e ventilação de resgate; <input type="checkbox"/> RCP com 2 socorristas em adulto e criança; <input type="checkbox"/> Desfibrilador externo automático; <input type="checkbox"/> RCP em lactente; <input type="checkbox"/> Desobstrução das vias aéreas. 	Auxiliar, técnico de enfermagem e enfermeiros	TURMA I: 24/04	TURMA II: 25/06	TURMA I: 13/08	TURMA I: 15/09	TURMA II: 15/12	
BLS PROVIDER	<ul style="list-style-type: none"> <input type="checkbox"/> Introdução ao Suporte Básico de Vida - Novas Diretrizes; <input type="checkbox"/> Aspectos básicos da RCP; <input type="checkbox"/> Demonstração do atendimento à RCP; <input type="checkbox"/> Compressão torácica externa; <input type="checkbox"/> Ventilação com máscara; <input type="checkbox"/> Avaliação da vítima; <input type="checkbox"/> Situações especiais de atendimento; <input type="checkbox"/> Práticas de sequência de RCP; <input type="checkbox"/> Introdução ao uso do DEA; <input type="checkbox"/> Demonstração do uso do DEA de treinamento; <input type="checkbox"/> Prática de RCP e uso do DEA; <input type="checkbox"/> Situações especiais e segurança do uso do DEA; <input type="checkbox"/> Obstrução de vias aéreas por corpo estranho em adultos e crianças; <input type="checkbox"/> Corrente de sobrevivência; <input type="checkbox"/> Emergências clínicas (IAM, AVC, OVACE, PCR); 	Médicos, Enfermeiros, Auxiliares/Técnicos de Enfermagem						
CURSO DE RESSUSCITAÇÃO CARDIOPULMONAR EM MASSA	<ul style="list-style-type: none"> <input type="checkbox"/> Situações especiais de atendimento; <input type="checkbox"/> Práticas de sequência de RCP; <input type="checkbox"/> Introdução ao uso do DEA; <input type="checkbox"/> Demonstração do uso do DEA de treinamento; <input type="checkbox"/> Prática de RCP e uso do DEA; <input type="checkbox"/> Situações especiais e segurança do uso do DEA; <input type="checkbox"/> Obstrução de vias aéreas por corpo estranho em adultos e crianças; <input type="checkbox"/> Corrente de sobrevivência; <input type="checkbox"/> Emergências clínicas (IAM, AVC, OVACE, PCR); 	Agentes Comunitários de Saúde, Auxiliares Técnicos Administrativos e Motoristas das UBS					TURMA I: 16/12	
AValiação CLÍNICA PEDIÁTRICA		Médicos		TURMA I: 29/07		TURMA II: 26/09	TURMA III: 17/11	
AValiação EM SAÚDE MENTAL		Médicos		TURMA II: 04/06	TURMA I: 07/07		TURMA III: 01/09	TURMA IV: 02/12

ACOLHIMENTO E HUMANIZAÇÃO	<ul style="list-style-type: none"> • Construção do conceito de humanização na vertente política; • Humanização da atenção à saúde; • Humanização com o foco no trabalhador da saúde; • Cultura institucional e cenários da humanização; • Humanização com o foco na gestão; • Ferramentas para a humanização; • Indicadores da PNH e construção de indicadores de processo; • Humanização com foco na Rede SUS; • Abordagens Comunicacionais; • Boas práticas de humanização na área da Saúde; 	Enfermeiros e Auxiliares de enfermagem				TURMA I: 23/07/2014		TURMA II: 11/09/2014	TURMA III-> 23/11		
SONDAGEM VESTICAL	<input type="checkbox"/> Anatomia do trato urinário <input type="checkbox"/> Fisiopatogenese; <input type="checkbox"/> Infecção do trato urinário <input type="checkbox"/> Sonda Vestical de Alívio / Sonda Vestical de Demora; <input type="checkbox"/> Conceito; <input type="checkbox"/> Legislação/ Resolução COFEN 450/2013 <input type="checkbox"/> Indicações <input type="checkbox"/> Contra indicações; <input type="checkbox"/> Orientações pré-procedimento; <input type="checkbox"/> Material para a técnica de passagem de SVD e SVA; <input type="checkbox"/> Técnica de passagem de sonda; <input type="checkbox"/> Orientações pós-procedimento; <input type="checkbox"/> Complicações; <input type="checkbox"/> Prevenção de infecção do trato urinário; <input type="checkbox"/> Cuidados de enfermagem	Enfermeiros e Auxiliares de enfermagem					TURMA I: 01/08	TURMA II: 19/09	TURMA III: 23/10	TURMA IV: 25/11	TURMA V: 10/12
ATUALIZAÇÕES TÉCNICAS SOBRE VIGILANCIA à SAÚDE	<p>Temas referentes a Vigilância em Saúde (Educação continuada) Ex: Saba de varna, Organização da UVIS, DST/AIDS, H1N1, Hepatites Virais, Tuberculose).</p> <p>Transmissão, medidas de prevenção, Equipamentos de Proteção (EPI) utilizado no atendimento de casos suspeitos.</p>	Enfermeiros, Auxiliares de Enfermagem e Angetes Comunitários de Saúde						TURMA I: 10/09	TURMA II: 07/10		
CÁLCULO E ADMINISTRAÇÃO DE MEDICAMENTOS	<p>Conceituação básica; Princípios da administração de medicamentos; Conceitos essenciais; Questões legais e éticas. Sistemas de medidas; Graduação de seringas; Cálculo de dosagens/ Porcentagens; Regras de três simples/ Método de fração; Proporção. Cálculo de gotejamento; Penicilina cristalina, insulina, heparina; Cálculo de medidas especiais (unidade).</p> <p>Reduções; Cálculo de dosagens de medicamento de criança; Elementos das soluções/ Drogas e soluções. Administração de medicação intradérmica, intramuscular, subcutânea e o descarte adequado dos materiais perfurocortantes. Organização dos materiais e utilização de FPI</p>	Auxiliar, técnico de enfermagem e enfermeiro				TURMA I: 14/07 e 16/07			TURMA II: 13/10 e 15/10		

<p>EXAME FÍSICO PARA ENFERMEIROS</p>	<p>ANAMNESE: Finalidade; Como deve ser feito; Como colher a história; Como perguntar; Fases da anamnese; EXAME FÍSICO: Sequência da avaliação; Tipos morfológicos; Sinais Vitais; Pele; Tórax; Abdominal.</p>	<p>Enfermeiros</p>	<p>TURMA I: 29/05</p>		<p>TURMA II: 13/08</p>		<p>TURMA I: 22/09</p>		
<p>ATENDIMENTO EM SALA DE EMERGÊNCIA</p>	<p>1- Organização da sala de emergência 2- Bioética e biossegurança no atendimento de emergência 3- O Papel do Enfermeiro no atendimento de emergência e o trabalho em equipe. 4- Acolhimento e triagem do paciente. 5- Casos Clínicos. 6- Casos Traumáticos. 7- Protocolo ACLS. 8- Eletrocardiograma Básico. 9- Materiais e equipamentos: utilização e indicações. 10- Interação com equipes externas: Ambulâncias de transporte, serviços de APH públicos ou privados e seus profissionais. 11- Farmacologia: cuidados de enfermagem, manipulação, preparo, e administração por via oral, Endotraqueal, endovenosa ou intramuscular.</p>	<p>Auxiliar, técnico de enfermagem e enfermeiro</p>							



CENTRO DE ESTUDOS E PESQUISAS "DR. JOÃO AMORIM"



Organização Social

Gestão de Saúde

CONTRATO DE GESTÃO nº 42/2012 - UBS /PSF
DESENVOLVIMENTO DAS AÇÕES E SERVIÇOS DE SAÚDE

CAPACITAÇÃO EM ORATÓRIA						
PÚBLICO: LIDERANÇAS						
LOCAL: ÚNICA - MOGI DAS CRUZES						
DATA: 05/09/2014						
HORÁRIO: 09h00 às 18h00						
Nº	Nº UNIDADE	NOME DA UNIDADE	NOME COMPLETO DO PROFISSIONAL	Nº R.G.	FUNÇÃO	ASSINATURA
1	24 H JUNDIAPÉBA MANHÃ	ALBA VALERIA SILVA MACRI		25.642.906-6	ENFERMEIRO	<i>[Signature]</i> FALTOU
2	24 H SUÍSSA NOTITE	ANA LUCIA DA GRAÇA			ENFERMEIRO	<i>[Signature]</i> FALTOU
3	24 H JUNDIAPÉBA NOTITE	ANDRESSA APARECIDA DA SILVA		35.359.181-9	ENFERMEIRO	<i>[Signature]</i> FALTOU
4	NUCLEO TECNICO	ANDRESSA JUNQUEIRA		34.648.330-X	GERENTE ADMINISTRATIVO	<i>[Signature]</i> FALTOU
5	JUNDIAPÉBA	BRUNO NOGAROTTO		46.752.986-3	FARMACEUTICO	<i>[Signature]</i> FALTOU
6	LACEM	DIEGO OSORIO MESSIAS		32.007.972-7	ENFERMEIRO	<i>[Signature]</i> FALTOU
7	PSF COCUBERA	ELIZABETA		32.491.860-4	ENFERMEIRO	<i>[Signature]</i> FALTOU
8	24 H SUÍSSA	ELIZANGELA			FARMACEUTICO	<i>[Signature]</i> FALTOU
9	24H UNIVERSO MANHÃ	FLAVIO	<i>Pexato Barcha</i>	23.705.084-7	ENFERMEIRO	<i>[Signature]</i> FALTOU
10	NUCLEO TECNICO - SIS	ILADES PAGAN		20.912.125-7	SUPERVISORA TECNICA	<i>[Signature]</i> FALTOU
11	UNICA	JECILE	<i>Dilva de Carvalho dos Santos</i>	28.001.984-4	ENFERMEIRO	<i>[Signature]</i> FALTOU
12	UNICA	KOREY	<i>Mauro de Veiros</i>	69.234.728	GERENTE	<i>[Signature]</i> FALTOU
13	PSF AERO II	LIVIA	<i>Ferreira M. Nascimento</i>	23.451.485-5	ENFERMEIRO	<i>[Signature]</i> FALTOU
14	NUCLEO TECNICO ADM	MARCELO RODRIGUES ARCADES		24.564.549-4	ASSISTENTE ADM	<i>[Signature]</i> FALTOU
15	PSF LAVR	MARIA JOSE BERTOLDO		23.026.948-5	ENFERMEIRO	<i>[Signature]</i> FALTOU
16	NUCLEO TECNICO	MARILDA CAPRONI LOPES		M-8564622	GERENTE ASSISTENCIAL	<i>[Signature]</i> FALTOU
17	24 H UNIVERSO TARDE	PATRICIA			ENFERMEIRO	<i>[Signature]</i> FALTOU
18	24 H JUNDIAPÉBA TARDE	REGIS DUARTE DA SILVA			ENFERMEIRO	<i>[Signature]</i> FALTOU
19	24 H UNIVERSO	SANDRA	<i>Regina S. Barreto</i>	42983.204-5	ENFERMEIRO RT	<i>[Signature]</i> FALTOU
20	JUNDIAPÉBA MANHÃ	SORAYA SIMONE BUEIRIS SINTANI		28.756.932-9	DENTISTA	<i>[Signature]</i> FALTOU
21	UBS 24 H JUNDIAPÉBA	THIAGO AFONSO		27.305.524-0	ENFERMEIRO RT	<i>[Signature]</i> FALTOU
22	24 H UNIVERSO NOTITE	THIAGO LAUDELIANO			ENFERMEIRO	<i>[Signature]</i> FALTOU



CENTRO DE ESTUDOS E PESQUISAS "DR. JOÃO AMORIM"



Organização Social

Gestão de Saúde

CONTRATO DE GESTÃO nº 42/2012 - UBS /PSF
DESENVOLVIMENTO DAS AÇÕES E SERVIÇOS DE SAÚDE

<p style="text-align: center;">ESCOLA DE SAÚDE</p> <p style="text-align: center;">CENTRO DE ESTUDOS E PESQUISAS "DR. JOÃO AMORIM"</p> <p style="text-align: center;">ORGANIZAÇÃO SOCIAL – GESTÃO DE SAÚDE</p> <p style="text-align: center;">CEJAM - MOGI DAS CRUZES</p> <p style="text-align: center;">CAPACITAÇÃO EM ORATORIA</p> <p style="text-align: center;">DATA: 05/09/2014 HORÁRIO: 09h00 as 18h00 LOCAL: ÚNICA - MOGI DAS CRUZES</p> <p style="text-align: center;">PÚBLICO: LIDERANÇAS</p>						
Nº	Nº UNIDADE	UNIDADE	PROFISSIONAL	RG	FUNÇÃO	ASSINATURA
23		SB. UNIVERO.	ANA LÍDIA DE A. BARBOSA	49.524.186-2	FARMACÊUTICA.	<i>[Assinatura]</i>
24		UBS				
25		UBS. JUNIARABES 4	Claudia Priscila Pereira	24.840.479-9	Assist. Adm.	<i>[Assinatura]</i>
26						
27						
28						
29						
30						
31						
32						
33						
34						
35						
36						
37						
38						
39						
40						
41						
42						
43						
44						
45						



CENTRO DE ESTUDOS E PESQUISAS "DR. JOÃO AMORIM"



Organização Social

Gestão de Saúde

CONTRATO DE GESTÃO nº 42/2012 - UBS /PSF
DESENVOLVIMENTO DAS AÇÕES E SERVIÇOS DE SAÚDE



ESCOLA DE SAÚDE

CENTRO DE ESTUDOS E PESQUISAS "DR. JOÃO AMORIM" ORGANIZAÇÃO SOCIAL – GESTÃO DE SAÚDE CEJAM - MOGI DAS CRUZES

CAPACITAÇÃO EM VIGILÂNCIA A SAÚDE

DATA: 10/09/2014

HORÁRIO: 09h00 às 18h00

LOCAL: ÚNICA

PÚBLICO: ENFERMEIROS, AUXILIARES E TÉCNICOS DE ENFERMAGEM

Nº	Nº UNIDADE	NOME DA UNIDADE	NOME COMPLETO DO PROFISSIONAL	Nº R.G.	FUNÇÃO	ASSINATURA
1		AERO II	CLAUDIA PARISI DE OLIVEIRA	1.347.373-6	ENFERMEIRO	<i>[Signature]</i>
2		AERO III	CELESTE RAIMUNDA DA LUZ	17.445.584-7	AUXILIAR DE ENFERMAGEM	<i>[Signature]</i>
3		COQUEBA	JULIE LILIAN DE MELO DOS SANTOS	27.034.167-5	NUTRIÇÃO DE ENFERMAGEM	<i>[Signature]</i>
4		GUANABARA	VIVIAN REGINA DA SILVA COSTA	26.114.891-6	ENFERMEIRO	<i>[Signature]</i>
5		LAYR	GILVANETE DOS SANTOS CHIMENEZ	23.298.497-9	AUXILIAR DE ENFERMAGEM	<i>[Signature]</i>
6		MARGARIDA	CAMILA LAUREANO DE SOUZA	40.144.089-8	ENFERMEIRO	<i>[Signature]</i>
7		NOVO DE JULHO	CLEUSA APARECIDA DE MACEDO DOS SANTOS	26.513.142	AUXILIAR DE ENFERMAGEM	<i>[Signature]</i>
8		NOVO HORIZONTE	CLAUDIA APARECIDA DE SOUZA MARIANO	30.540.300-X	ENFERMEIRO	<i>[Signature]</i>
9		PLANALTO	PATRICIA APARECIDA DE ASSIS CARVALHO	28.477.790-0	ENFERMEIRO	<i>[Signature]</i>
10		24H JUNDIAPEBA	THIAGO AFFONSO	27.305.524-0	ENFERMEIRO RT	<i>[Signature]</i>
11		24H JUNDIAPEBA	ALBA VALÉRIA DA SILVA MACRI	25.642.906-6	ENFERMEIRO DIA	<i>[Signature]</i>
12		24H JUNDIAPEBA	ROSENI CERQUEIRA DA COSTA	55.702.879-6	ENFERMEIRO NOTITE	<i>[Signature]</i>
13		24 H JUNDIAPEBA	LUCIANA APARECIDA DE ALMEIDA SILVA	24.597.448-9	TEC ENF DIA	<i>[Signature]</i>
14		24H UNIVERSO	SANDRA REGINA SALUSTIANO LIMA	42.983.704-5	ENFERMEIRO RT	<i>[Signature]</i>
15		24 H UNIVERSO	PATRICIA ROCHA ESTEVES DE CARVALHO	MG 7.834.791	ADM ENF.	<i>[Signature]</i>
16		UNICA	JECELE VILELA DE CAVALHO DOS SANTOS	28.007.987-4	ENFERMEIRO	<i>[Signature]</i>
17		UBS VL. SUISSA	RODRIGO MEANA DA SILVA		SECRETARIA	<i>[Signature]</i>
18		UBS PONTE GRANDE	ANTONI EUNI C. MORBI		SECRETARIA	<i>[Signature]</i>
19		MELHOR EM CASA	LUCIANA NASCIMENTO DE SOUSA MATOS		SECRETARIA	<i>[Signature]</i>
20		UBS VL. SUISSA	CAROLINA SANTOS BARBOSA SILVA		SECRETARIA	<i>[Signature]</i>
21		UBS VL. NATAL	JUSSARA MOREIRA SILVA MATEUS		SECRETARIA	<i>[Signature]</i>
22		UNICA	Vendina ap. de Nulo Kato	11.886.544-4	Secretaria	<i>[Signature]</i>



CENTRO DE ESTUDOS E PESQUISAS "DR. JOÃO AMORIM"



Organização Social

Gestão de Saúde

CONTRATO DE GESTÃO nº 42/2012 - UBS /PSF
DESENVOLVIMENTO DAS AÇÕES E SERVIÇOS DE SAÚDE

Nº	Nº UNIDADE	UNIDADE	PROFISSIONAL	RG	FUNÇÃO	ASSINATURA
23	Qosco II	Amorim II	Sônia Juliana Matheus Nascimento	28455485-5	Enfermeira	
24	PACS	PACS	M. Williams Fortes Silva	418893974	Enfermeira	
25						
26						
27						
28						
29						
30						
31						
32						
33						
34						
35						
36						
37						
38						
39						
40						



DATA: 10/09/2014

HORÁRIO: 09h00 às 18h00

LOCAL: ÚNICA

PÚBLICO: ENFERMEIROS, AUXILIARES E TÉCNICOS DE ENFERMAGEM

CAPACITAÇÃO EM VIGILÂNCIA A SAÚDE

CENTRO DE ESTUDOS E PESQUISAS "DR. JOÃO AMORIM"
ORGANIZAÇÃO SOCIAL – GESTÃO DE SAÚDE
CEJAM - MOGI DAS CRUZES



CENTRO DE ESTUDOS E PESQUISAS "DR. JOÃO AMORIM"



Organização Social

Gestão de Saúde

CONTRATO DE GESTÃO nº 42/2012 - UBS /PSF
DESENVOLVIMENTO DAS AÇÕES E SERVIÇOS DE SAÚDE



CENTRO DE ESTUDOS E PESQUISAS "DR. JOÃO AMORIM" ORGANIZAÇÃO SOCIAL – GESTÃO DE SAÚDE

CAPACITAÇÃO - CATERETERISMO VESICAL

CEJAM - *Megi dos Ourens*

DATA: 19/09/2014

HORÁRIO: 09h00 às 18h00

LOCAL:

PÚBLICO:

Nº	Nº UNIDADE	NOME DA UNIDADE	NOME COMPLETO DO PROFISSIONAL	Nº R.G.	FUNÇÃO	ASSINATURA
1		AERO II	LIVIA FERNANDA MARTINEZ NASCIMENTO	29.451.485-5	ENFERMEIRO	<i>Livia F. M. Nascentes</i>
2		AERO III	ANA LUCIA PICOLOMINI INISTA	18.950.612-X	TECNICO DE ENFERMAGEM	<i>Ana Lucia Picolomini Inista</i>
3		COCUERA	ELISABETTA CHIARELLA	32.491.860	ENFERMEIRA	<i>FALTA</i>
4		GUANABARA	VIVIAN REGINA SILVA DA COSTA	26.114.891-6	ENFERMEIRO	<i>FALTA</i>
5		LAYR	KARINA DE PAULA DA SILVA SOUZA	34.376.816-1	TECNICO DE ENFERMAGEM	<i>Karina de Paula da Silva Souza</i>
6		MARGARIDA	CAMILA LAUREANO DE SOUZA	40.144.089-8	ENFERMEIRO	<i>FALTA</i>
7		NOVE DE JULHO	MICHELE DINIZ	28.220.061-7	ENFERMEIRO	<i>Michele Diniz</i>
8		NOVO HORIZONTE	CLAUDIA APARECIDA DE SOUZA MARIANO	30.540.300-X	ENFERMEIRO	<i>FALTA</i>
9		PACS	WILLIAM FEITOSA SILVA	41.889.397-4	ENFERMEIRO	<i>William Feitosa Silva</i>
10		PLANALTO	PATRICIA APARECIDA DE ASSIS CARVALHO	28.477.790-0	ENFERMEIRO	<i>Patricia Aparecida de Assis Carvalho</i>
11		UNICA	ZILDA ANTONIA RODRIGUES	16.931.153-3	ENFERMEIRO	<i>Zilda Antonia Rodrigues</i>
12		UNICA	IVONE CLAUDIA APARECIDA DA CRUZ	27.609.937-2	TECNICO DE ENFERMAGEM	<i>Ivone Claudia Aparecida da Cruz</i>
13		24H JUNDIAPÉBA	THIAGO AFFONSO	27.305.524-0	ENFERMEIRO RT	<i>Thiago Affonso</i>
14		24H JUNDIAPÉBA	ALBA VALÉRIA DA SILVA MACRI	25.642.906-6	ENFERMEIRO MANHÃ	<i>Alba Valéria da Silva Macri</i>
15		24H JUNDIAPÉBA	REGIS DUARTE DA SILVA	30.835.567-2	ENFERMEIRO TARDE	<i>Regis Duarte da Silva</i>
16		24H JUNDIAPÉBA	ANDRESSA APARECIDA DA SILVA	35.359.181-6	ENFERMEIRO NOITE	<i>Andressa</i>
17		24H UNIVERSO	CELIA JESUS OLIVEIRA	28.701.646-8	ENFERMEIRO TARDE	<i>Celia de Jesus Oliveira</i>
18		24H UNIVERSO	PATRICIA ROCHA ESTEVES	MG7.834.791	ENFERMEIRO MANHÃ	<i>Patricia Rocha Esteves</i>
19		24H UNIVERSO	BARBARA NASCIMENTO DE OLIVEIRA	48.663.537-5	ENFERMEIRO TARDE	<i>Barbara Oliveira</i>
20		24H UNIVERSO	MARCIA ANCEIMA BENEDITO DOHI	23.749.133-3	ENFERMEIRO NOITE	<i>Marcia Anceima Benedito Dohi</i>
21		24H SUÍSSA	MICHELE RENATA DA SILVA	MG-12.306.710	ENFERMEIRO NOITE	<i>Michele Renata da Silva</i>
22		24H SUÍSSA	ANA LUCIA DA GRAÇA	29.195.976-3	ENFERMEIRO NOITE	<i>Ana Lucia da Graça</i>



CENTRO DE ESTUDOS E PESQUISAS "DR. JOÃO AMORIM"



Organização Social

Gestão de Saúde

CONTRATO DE GESTÃO nº 42/2012 - UBS /PSF
DESENVOLVIMENTO DAS AÇÕES E SERVIÇOS DE SAÚDE

Nº	Nº UNIDADE	UNIDADE	PROFISSIONAL	RG	FUNÇÃO	ASSINATURA
ESCOLA DE SAÚDE 						
DATA: 19/09/2014 HORÁRIO: 09h00 às 18h00 CAPACITAÇÃO - CATERISMO VESICAL - PÚBLICO: LOCAL:						
CENTRO DE ESTUDOS E PESQUISAS "DR. JOÃO AMORIM" ORGANIZAÇÃO SOCIAL - GESTÃO DE SAÚDE CEJAM -						
23		SMS				
24		SMS				
25		SMS				
26		SMS				
27		SMS				
28		SMS				
29		<i>Cocureira</i>	<i>Julie Juliana de M. Jorgeton</i>	<i>21.034.1625</i>	<i>Téc. Enfermagem</i>	
30						
31						
32						
33						
34						
35						
36						
37						
38						
39						
40						
41						
42						
43						
44						
45						



CENTRO DE ESTUDOS E PESQUISAS "DR. JOÃO AMORIM"



Organização Social

Gestão de Saúde

CONTRATO DE GESTÃO nº 42/2012 - UBS /PSF
DESENVOLVIMENTO DAS AÇÕES E SERVIÇOS DE SAÚDE

ESCOLA DE SAÚDE		CENTRO DE ESTUDOS E PESQUISAS "DR. JOÃO AMORIM"		ORGANIZAÇÃO SOCIAL – GESTÃO DE SAÚDE		CEIAM - MOGI DAS CRUZES	
ESCOLA DE SAÚDE		CAPACITAÇÃO - SALVA CORAÇÕES		PÚBLICO: ACS OU ATA		LOCAL: Jardim Aeroporto II Av Africa nº 641	
DATA: 24/09/2014		HORÁRIO: 09h00 às 13h00					
Nº	Nº UNIDADE	NOME DA UNIDADE	NOME COMPLETO DO PROFISSIONAL	Nº R.G.	FUNÇÃO	ASSINATURA	
1		PLANALTO	ALESSANDRA DANTAS DA SILVA	33.540.718-3	ACS	<i>Alessandra Dantas</i>	
2		LAYR	ALINE DOS SANTOS	45.456.577-X	ACS	<i>Aline dos Santos</i>	
3		UBS 24 H UNIVERSO NOTITE	ALINE SOUZA SATRIANO	40.681.197-0	ATA	<i>F</i>	
4		NOVE DE JULHO	ANDREA LUCIA RAMOS COSTA	25.826.708-9	ACS	<i>F</i>	
5		LAYR	ANDRESSA DE MIRANDA SILVA SANTOS	43.904.688-9	ACS	<i>Andressa de m.s. Santos</i>	
6		PACS	CARINA TEIXEIRA CARDOSO SOUSA	48.769.223-8	ACS	<i>F</i>	
7		PIATÁ	CARLA DAS GRAÇAS RIBEIRO AGUIAR	34.359.180-7	ACS	<i>Carla das Graças Aguiar</i>	
8		PLANALTO	CARLA ROBERTA DE MEDEIROS PEREIRA	42.357.493-0	ACS	<i>Carla Roberta</i>	
9		NOVO HORIZONTE	DAYANE CRISTINA ALMEIDA DA SILVA	42.218.933-9	ACS	<i>Dayane C. A. Silva</i>	
10		AERO II	DEBORA DE SOUZA NOGUEIRA	43.350.192-3	ACS	<i>Debora de S. Nogueira</i>	
11		PACS	DOUGLAS FELIPE RAMOS DE SOUZA	47.200.369-0	ACS	<i>F</i>	
12		GUANABARA	EDUARDO CARDOSO	45.826.154-3	ACS	<i>Eduardo Cardoso</i>	
13		NOVE DE JULHO	ELAINE MARLI CARVALHO	29.823.088-4	ACS	<i>F</i>	
14		PACS	ERICA APARECIDA FERREIRA PEIXOTO	45.298.676-X	ACS	<i>F</i>	
15		AERO III	FRANCISLAINE APARECIDA DOS SANTOS	47.251.945-1	ACS	<i>Francislaine Op. Santos</i>	
16		PACS	JAILMA NASCIMENTO DE MACEDO	40.073.157-5	ACS	<i>F</i>	
17		AERO II	JEFFERSON GUTENBERG DE OLIVEIRA	25.919.349-5	ACS	<i>Jefferson Gutemberg</i>	
18		GUANABARA	KELLY CRISTINA NUNES DA CRUZ	45.039.019-6	ACS	<i>Kelly Cristina Nunes C.</i>	
19		TOYAMA	LEDA VIRGINIA CARDOSO DE OLIVEIRA	35.479.238-6	ACS	<i>Leda Virginia</i>	
20		COQUEIRA	MARIA APARECIDA MOTTA DE SOUZA	19.905.551-8	ACS	<i>Maria Aparecida</i>	
21		MARGARIDA	MARIA CLEIDE ALVES DOS PASSOS	18.320.658-7	ACS	<i>Maria Cleide A. Passos</i>	
22		AERO III	MEIRIELLE APARECIDA RAMOS	41.183.578-6	ACS	<i>Meiriceli Aps Ramos</i>	



CENTRO DE ESTUDOS E PESQUISAS "DR. JOÃO AMORIM"



Organização Social

Gestão de Saúde

CONTRATO DE GESTÃO nº 42/2012 - UBS /PSF
DESENVOLVIMENTO DAS AÇÕES E SERVIÇOS DE SAÚDE

 ESCOLA DE SAÚDE CENTRO DE ESTUDOS E PESQUISAS "DR. JOÃO AMORIM" ORGANIZAÇÃO SOCIAL – GESTÃO DE SAÚDE CEIAM - MOGI DAS CRUZES CAPACITAÇÃO - SALVA CORAÇÕES						
DATA: 24/09/2014		HORÁRIO: 09h00 às 13h00		PÚBLICO: ACS OU ATA		
LOCAL: Jardim Aeroporto II Av Africa nº 641						
Nº	Nº UNIDADE	UNIDADE	PROFISSIONAL	RG	FUNÇÃO	ASSINATURA
23		UBS 24H JUNDIAPÉRIA DIA	MIRIAM SOARES DE JESUS	19.253.795-7	ATA	<i>Miriam Soares de Jesus</i>
24		MARGARIDA	RAILDA SOUZA SOARES DOS SANTOS	45.250.744-3	ACS	<i>Railda</i>
25		PIATÁ	ROSANGELA RODRIGUES DE SOUSA	33.792.164-7	ACS	<i>Rosângela Rodrigues</i>
26		UBS 24 H UNIVERSO DIA	ROSIMEIRE LEDESMA CASADO	24.195.402-8	ATA	<i>R</i>
27		TOYAMA	SANDRA APARECIDA DE SIQUEIRA	25.516.215-7	ACS	<i>FRANCISCA</i>
28		COQUEIRA	TATIANE LEMES DA SILVA	40.427.558-8	ACS	<i>Tatiane Lemes da Silva</i>
29		NOVO HORIZONTE	THUANNY CRUZ CAMPOS	48.004.720-0	ACS	<i>Thuanny C. Campos</i>
30		UBS 24H JUNDIAPÉRIA NOITE	UBIRAJARA PINHEIRO DE SOUZA	27.778.868-7	ATA	<i>Ubirajara</i>
31		<i>TOYAMA</i>	<i>JACKSON CARVALHO DA SILVA</i>	<i>42.195.641-0</i>	<i>ACS</i>	<i>JACKSON C. DA SILVA</i>
32						
33						
34						
35						
36						
37						
38						
39						
40						
41						
42						
43						
44						
45						