



CENTRO DE ESTUDOS E PESQUISAS "DR. JOÃO AMORIM"



Organização Social

Gestão de Saúde

CONTRATO DE GESTÃO nº 42/2012 - UBS /USF
DESENVOLVIMENTO DAS AÇÕES E SERVIÇOS DE SAÚDE

CONTRATO DE GESTÃO Nº 42/2012 UBS/USF MOGI DAS CRUZES

Relatório Prestação de Contas 2015

Período 01 a 31 de Agosto de 2015



CENTRO DE ESTUDOS E PESQUISAS “DR. JOÃO AMORIM”



Organização Social

Gestão de Saúde

CONTRATO DE GESTÃO nº 42/2012 - UBS /USF
DESENVOLVIMENTO DAS AÇÕES E SERVIÇOS DE SAÚDE

SUMÁRIO

1.	Unidades de Saúde do Programa de Saúde da Família – UBS/USF	3
1.1.	Indicadores de Cobertura.....	3
1.1.1.	Taxa de cobertura de cadastro – UBS/USF.....	3
1.2.	Força de Trabalho UBS/USF	3
1.3.	Indicadores de Produção - Atividade Assistencial UBS/USF.....	3
1.3.1.	Consulta Médica	4
1.3.2.	Consultas de Enfermeiros.....	4
1.3.3.	Visita Domiciliar do ACS.....	5
1.3.4.	Consultas Odontológicas	6
1.3.5.	Indicadores: Ficha B completa.....	7
1.3.6.	Indicadores: Vacinação.....	9
1.3.7.	Indicadores: Gestantes	11
2.	Revisão de Prontuário.....	12
3.	Ouvidorias.....	14
4.	Atividades em destaque.....	14
5.	Serviço de Manutenção.....	20



AVALIAÇÃO E ACOMPANHAMENTO DE SERVIÇOS DE SAÚDE – Agosto 2015

O presente relatório apresenta as atividades desenvolvidas no período de 01 a 31 de agosto de 2015

1. UNIDADES DE SAÚDE DO PROGRAMA DE SAÚDE DA FAMÍLIA –USF

1.1. Indicadores de Cobertura

1.1.1. Taxa de cobertura de cadastro – USF

A *tabela 1* apresenta os dados atualizados da população cadastrada das USF sob Gestão Direta OS-CEJAM no Município de Mogi das Cruzes/SP.

Tabela 1 - População cadastrada - UBS/USF

USF/PACS	Famílias Cadastradas	Pessoas cadastradas
Conjunto Toyama	681	2.329
Residencial Novo Horizonte	769	2.999
PACS Jundiapéba - EQ. 01	1.476	5.677
PACS Jundiapéba - EQ. 02	1.712	6.201
TOTAL	4.638	17.206

SIAB agosto 2015

1.2. Força de Trabalho UBS/USF

A *tabela 2* apresenta a força de trabalho existente nas UBS/USF no período de 01 a 31 de agosto de 2015.

Tabela 2– Força de trabalho UBS/USF

UBS/PSF	EQUIPES	ACS		MÉDICOS		ENFERMEIROS		AUXILIARES ADM.		TÉCNICOS DE ENFERMAGEM		CIRURGIÃO DENTISTA		AUXILIAR SAÚDE BUCAL		TÉCNICO DE FARMÁCIA	
		Previsto	Existente	Previsto	Existente	Previsto	Existente	Previsto	Existente	Previsto	Existente	Previsto	Existente	Previsto	Existente	Previsto	Existente
CONJ. TOYAMA	1	6	6	1	1	1	1	1	1	2	2	1	1	1	1	1	1
RESID. NOVO HORIZONTE	1	6	6	1	1	1	1	1	1	2	2					1	1
PACS JUNDIAPEBA	2	24	24			2	2	1	1								
TOTAL	4	36	36	2	2	4	4	3	3	4	4	1	1	1	1	2	2

1.3. Indicadores de Produção - Atividade Assistencial UBS/USF

Na Proposta Técnica apresentada pelo CEJAM foram consensuados com a Secretaria Municipal de Saúde parâmetros mínimo e metas para as atividades:

- ✓ Consulta médica;
- ✓ Consulta de enfermeiro;
- ✓ Visita domiciliar do agente comunitário de saúde;
- ✓ Consulta odontológica.

1.3.1. CONSULTA MÉDICA

Apresentamos na *tabela 3* a quantidade de consultas médicas realizadas nas USF/PACS no período.

Tabela 3 - Gestão Direta – Consultas Médicas USF

USF	DIAS ÚTEIS	CONSULTAS MÉDICAS							
		Quadro esperado	Quadro existente	Atividade mínima	Meta	Consultas Realizadas	% Atividade mínima	% Meta	Consultas Realizadas fora da área
CONJUNTO TOYAMA	21	1	1	229	305	242	106%	79%	3
RESIDENCIAL NOVO HORIZONTE	21	1	1	229	305	468	204%	153%	11
TOTAL	21	2	2	458	611	710	155%	116%	14

Justificativa: Profissional em gozo de férias

Figura 1- % Consultas Médicas UBS/USF

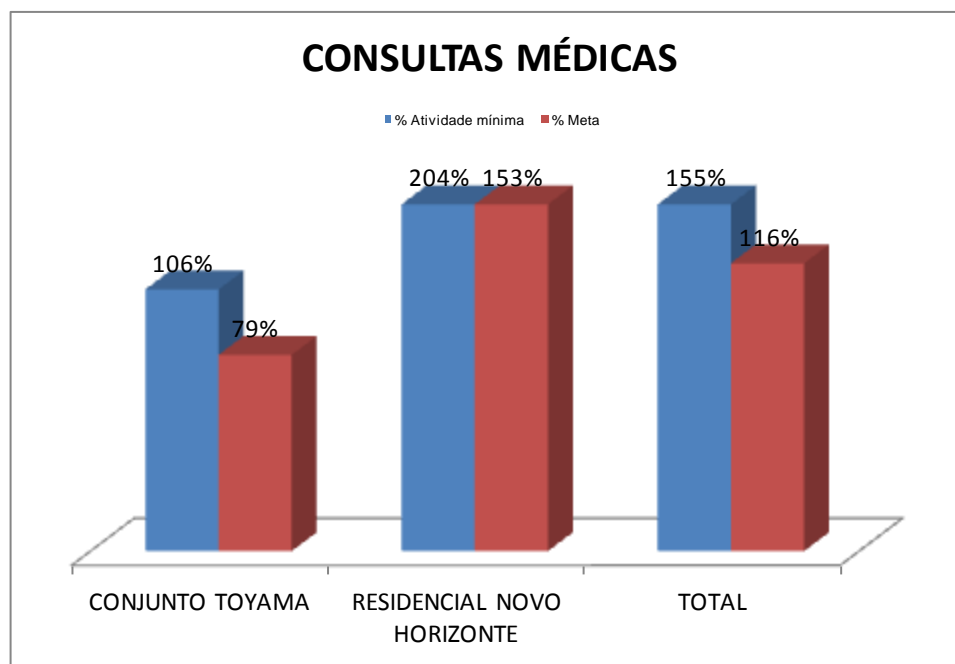

1.3.2. CONSULTAS DE ENFERMEIROS

Apresentamos na *tabela 4* a quantidade de consultas de enfermeiros realizadas nas USF no período.

Tabela 4- Consultas de Enfermeiros USF/PACS

USF	DIAS ÚTEIS	CONSULTAS DE ENFERMEIRO						
		Quadro esperado	Quadro existente	Atividade mínima	Meta	Consultas Realizadas	% Atividade mínima	% Meta
CONJUNTO TOYAMA	21	1	1	98	131	141	144%	108%
RESIDENCIAL NOVO HORIZONTE	21	1	1	98	131	130	133%	99%
TOTAL	21	2	2	196	262	271	138%	103%

PACS	DIAS ÚTEIS	ENFERMEIRO		
		Quadro esperado	Quadro existente	Consultas Realizadas
PACS 01	21	1	1	172
PACS 02	21	1	1	114
TOTAL	21	2	2	286

Figura 2- % Consultas de Enfermeiros USF

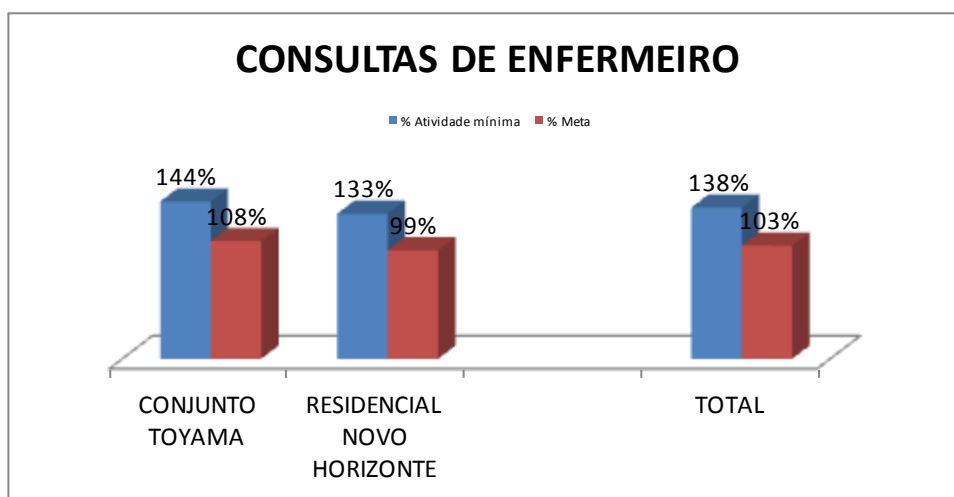

1.3.3. VISITA DOMICILIAR DO ACS

Apresentamos na *tabela 5* a quantidade de visitas domiciliares realizadas pelos agentes comunitários de saúde das USF/PACS no período.

Tabela 5 – Visita Domiciliar ACS USF/PACS

USF/PACS	VISITA DOMICILIAR ACS								
	Famílias Cadastradas	Quadro esperado	Quadro existente	Atividade mínima	Meta	VD ACS	% Atividade mínima	% Meta	
CONJUNTO TOYAMA	681	6	6	511	681	608	119%	89%	
RESIDENCIAL NOVO HORIZONTE	769	6	6	577	769	701	122%	91%	
PACS JUNDIAPEBA - EQ. 01	1.476	12	12	1.107	1.476	1.342	121%	91%	
PACS JUNDIAPEBA - EQ. 02	1.712	12	12	1.284	1.712	1.452	113%	85%	
TOTAL	3.957	36	36	3.479	4.638	4.103	118%	88%	

Figura 3- % VD ACS USF/PACS

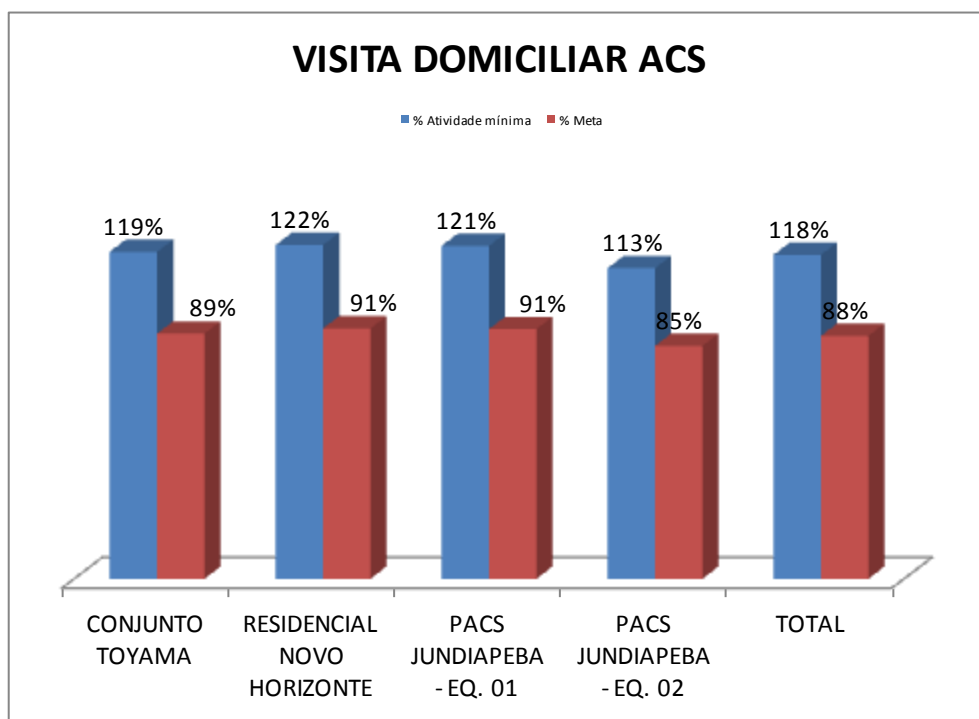

1.3.4. CONSULTAS ODONTOLÓGICAS

Apresentamos na *tabela 6* a quantidade de atendimentos clínicos realizados pelos dentistas das USF no período.

Tabela 6 – Consultas Odontológicas

USF	DIAS ÚTEIS	CONSULTAS ODONTOLÓGICAS						
		Quadro esperado	Quadro existente	Atividade mínima	Meta	Consultas Realizadas	% Atividade mínima	% Meta
CONJUNTO TOYAMA	21	1	1	218	291	316	145%	109%
TOTAL	21	1	1	218	291	316	145%	109%

Figura 4 - % Consultas Odontológicas

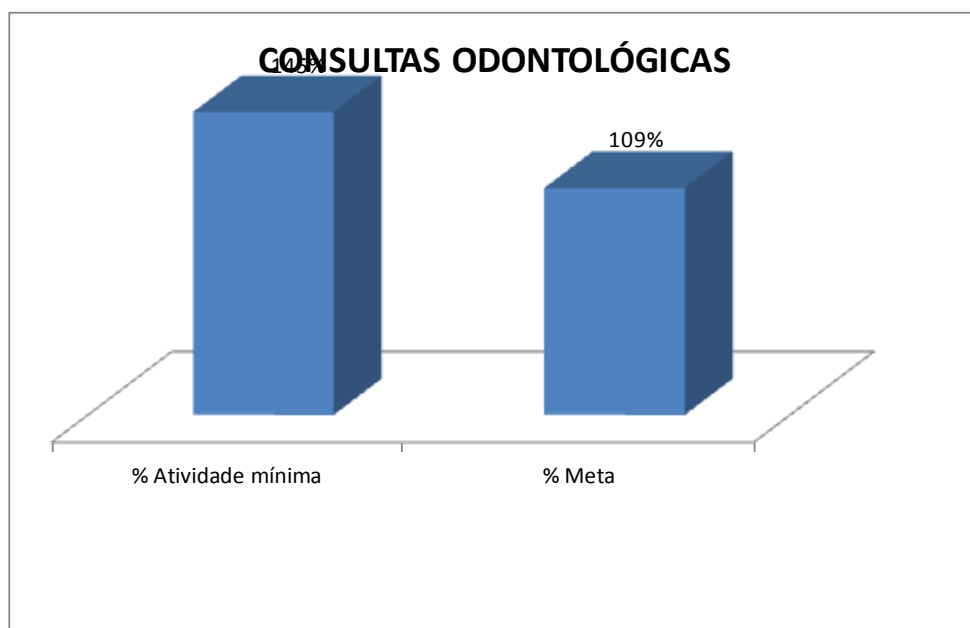

1.3.5. INDICADORES: FICHA B COMPLETA

Tabela 7 – Ficha B Gestante

UNIDADE	GESTANTES CADASTRADAS	GESTANTES FICHA B COMPLETA	%
NOVO HORIZONTE	37	32	86%
PACS 1	55	52	95%
PACS 2	49	43	88%
TOYAMA	16	14	88%
TOTAL	157	141	90%

Figura 5 - % Ficha B Gestante



Tabela 8 – Ficha B Hipertenso

UNIDADE	HIPERTENSOS CADASTRADOS	HIPERTENSOS COM FICHA B COMPLETA	%
NOVO HORIZONTE	263	190	72%
PACS 1	533	502	94%
PACS 2	591	547	93%
TOYAMA	255	233	91%
TOTAL	1642	1472	90%

Figura 6 - % Ficha B Hipertenso

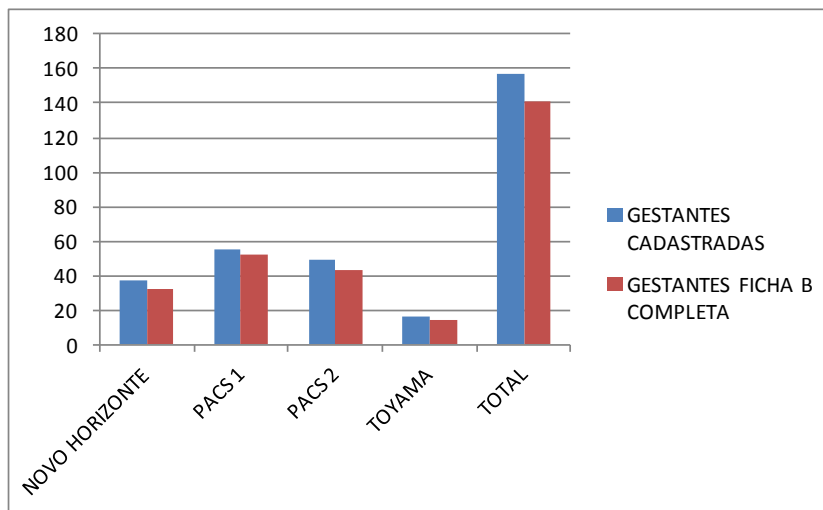

Tabela 9 – Ficha B Diabético

UNIDADE	DIABÉTICOS CADASTRADOS	DIABÉTICOS COM FICHA B COMPLETA	%
NOVO HORIZONTE	89	63	71%
PACS 1	220	204	93%
PACS 2	208	190	91%
TOYAMA	109	103	94%
TOTAL	626	560	89%

Figura 7 - % Ficha B Diabético

UNIDADE	DIABÉTICOS CADASTRADOS	DIABÉTICOS COM FICHA B COMPLETA	%
NOVO HORIZONTE	89	63	71%
PACS 1	220	204	93%
PACS 2	208	190	91%
TOYAMA	109	103	94%
TOTAL	626	560	89%

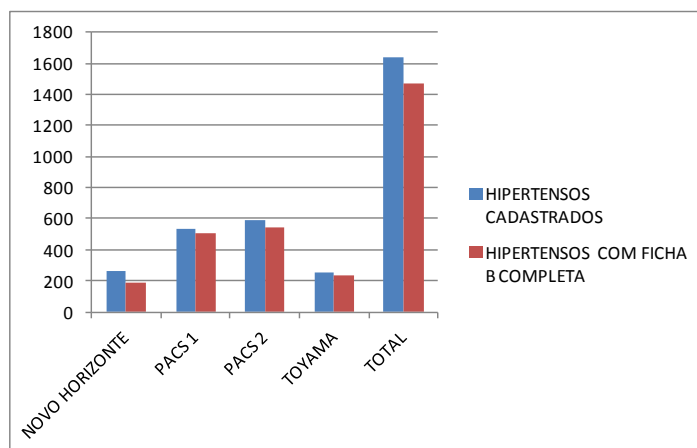
1.3.6. INDICADORES: VACINAÇÃO

Tabela 10 – Vacina menor de 1 ano

UNIDADE	< 1 ANO CADASTRADOS	< 1 ANO COM VACINA EM DIA	%
NOVO HORIZONTE	49	39	80%
PACS 1	72	71	99%
PACS 2	92	87	95%
TOYAMA	27	24	89%
TOTAL	191	182	95%

Figura 8 - % Vacina menor de 1 ano



Tabela 11 – Vacina de 1 a 5 anos

UNIDADE	CRIANÇAS DE 1 A 5 ANOS CADASTRADAS	CRIANÇAS DE 1 A 5 ANOS COM VACINA EM DIA	%
NOVO HORIZONTE	297	290	98%
PACS 1	529	487	92%
PACS 2	602	594	99%
TOYAMA	155	142	92%
TOTAL	1286	1223	95%

Figura 9- % Vacina de 1 a 5 anos

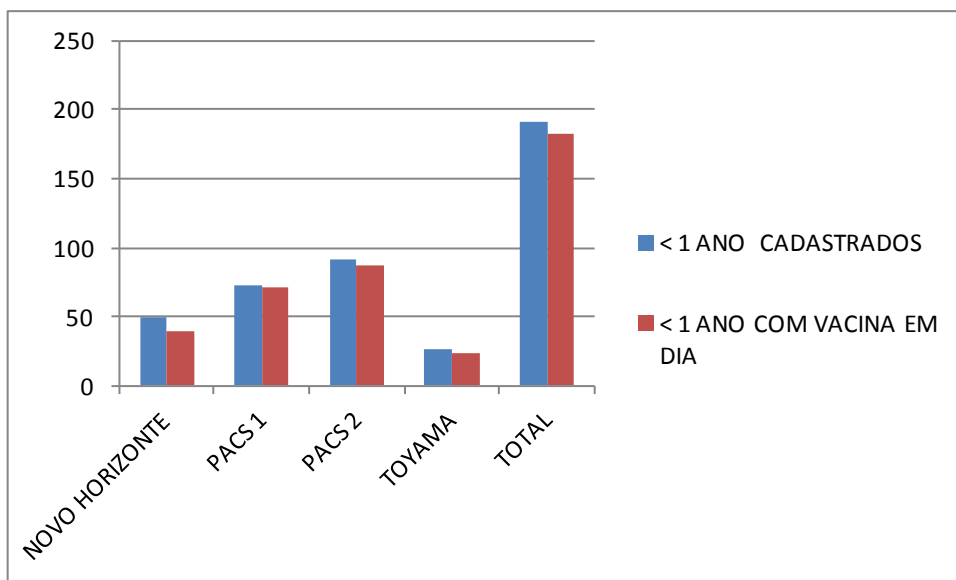

Tabela 12 – Vacina de 6 a 15 anos

UNIDADE	CRIANÇAS DE 6 A 15 ANOS CADASTRADAS	CRIANÇAS DE 6 A 15 ANOS COM VACINA EM DIA	%
NOVO HORIZONTE	531	523	98%
PACS 1	978	894	91%
PACS 2	1105	958	87%
TOYAMA	380	358	94%
TOTAL	2463	2210	90%

Figura 10 - % Vacina de 6 a 15 anos

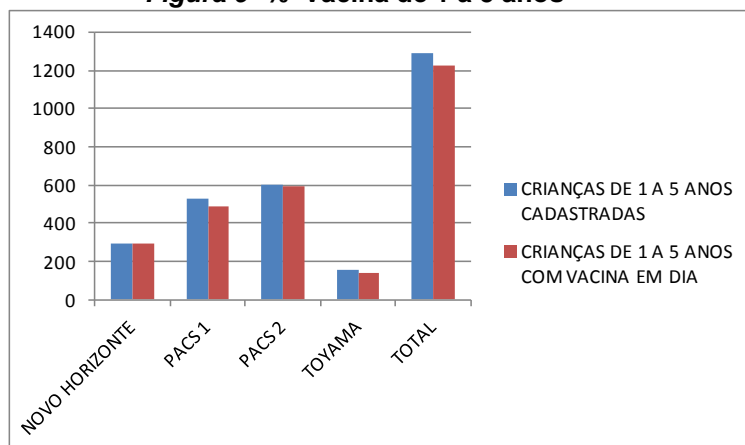
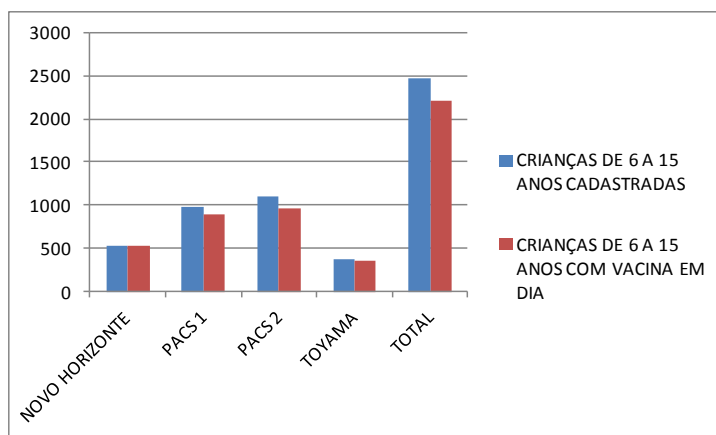

1.3.7. INDICADORES: GESTANTES

Tabela 13 – Gestantes

UNIDADE	GESTANTES CADASTRADAS	GESTANTES ATENDIDAS	%
NOVO HORIZONTE	37	32	86%
PACS 1	55	19	35%
PACS 2	49	19	39%
TOYAMA	16	10	63%
TOTAL	120	48	40%

Justificativas:

1. No PACS, as consultas são revezadas entre os enfermeiros dos PACS e o ginecologista da UBS Nova Jundiapéba, causando a divisão do número total das gestantes entre as duas unidades;
2. O PACS não conta com médico, sendo necessário, conforme fluxo, encaminhar as gestantes a partir de 25 semanas para o Mãe Mogiana;
3. O foco então de atendimento - por conta dos encaminhamentos ao alto risco ou Mãe Mogiana - são das gestantes em início de pré-natal, entretanto, estas permanecem acompanhadas pelos Agentes Comunitários de Saúde durante as visitas domiciliares de rotina ao longo da gestação.

Quanto às gestantes faltosas, é feito busca ativa, através das visitas domiciliares dos profissionais, para levantamento da causa da falta e estímulo ao comparecimento nos serviços de pré-natal e no recebimento do Agente Comunitário para acompanhamento do andamento do pré-natal.

Figura 11 - % Gestantes

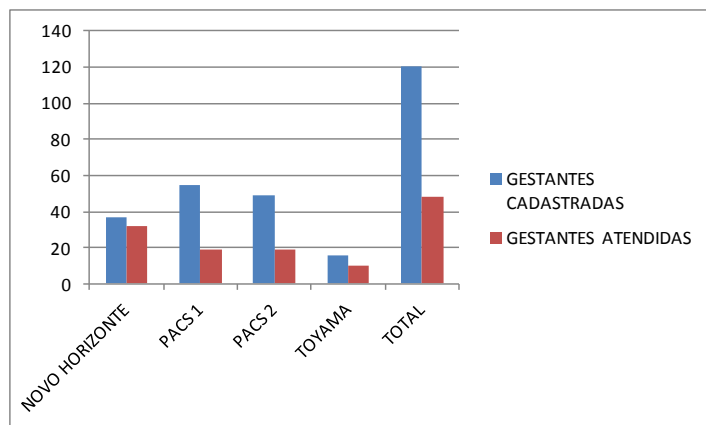

2. REVISÃO DE PRONTUÁRIOS

Realizada visita em todas as unidades para análise dos prontuários por enfermeira com supervisão da Gerente Assistencial Marilda Caproni e Gerente Médico Dr Zeno Morrone, conforme segue:

Tabela 14 – Revisão de Prontuários

AVALIADORES		CAMILA			CAMILA			CAMILA		
NÚMERO DE PRONTUÁRIOS AVALIADOS		10			20			10		
UNIDADE		NOVO HORIZONTE			PACS			TOYAMA		
DATA DA AVALIAÇÃO		14/8/2015			21/08/2015			21/8/2015		
1	ORGANIZAÇÃO DO SERVIÇO DE ARQUIVAMENTO DE PRONTUÁRIO									
1,1	Local exclusivo para arquivo do PF	SIM			SIM			SIM		
1,2	PF organizado por microarea	SIM			SIM			SIM		
1,3	Localização do KIT do ACS	PASTAS/ARMÁRIOS			ARMÁRIO/PASTA			PASTAS/ARMÁRIOS		
		SIM	NÃO	NA	SIM	NÃO	NA	SIM	NÃO	NA
2	CARACTERIZAÇÃO DO PRONTUÁRIO									
2,1	Estado de conservação PF	10			10			10		
2,2	Identificação do envelope PF	10			10			10		
2,3	Envelope de PI conforme padrão (PF)	10			10			10		
2,4	Identificação dos usuários em todas as fichas do PI	9			10			10		
2,5	Registro em ordem cronológica no PI	8			2			3		
2,6	Formulários separados por usuário no PI	8			2			1		
2,7	Identificação dos profissionais nos registros do PI	8			2			2		
3	QUALIDADE DA ANOTAÇÃO - ATENDIMENTO MÉDICO									
3,1	Data	7			3			10		
3,2	Letra legível	7			3			10		
3,3	Anamnese	7			3			10		
3,4	Exame físico	1			6			3		
3,5	Hipótese diagnóstica	6			1			3		
3,6	Conduta	7			3			10		
	QUALIDADE DA ANOTAÇÃO - ATENDIMENTO DO ENFERMEIRO									
3,7	Data	5			5			3		
3,8	Letra legível	5			5			3		
3,9	Histórico	5			5			2		
3,10	Exame físico	2			3			5		
3,11	Diagnóstico de enfermagem	0			5			5		
3,12	Conduta	4			1			5		
	ATENDIMENTO DO AUXILIAR DE ENFERMAGEM									
3,13	Data	7			3			10		
3,14	Letra legível	7			3			10		
3,15	Anotação	7			3			10		
	ATENDIMENTO DE OUTROS PROFISSIONAIS									
3,16	Data				10			10		
3,17	Letra legível				10			10		
3,18	Queixa				10			10		
3,19	Conduta				10			10		



3. OUVIDORIAS

Todas as reclamações, sugestões e elogios recebidos através da ouvidoria da saúde são respondidas através do sistema utilizado e realizado contato com todos os munícipes.

OUVIDORIA		
UNIDADE	ASSUNTO	NÚMERO
TOYAMA	MAU ATENDIMENTO DE ENFERMAGEM	62605
PACS	ATENDIMENTO RUIM DE FUNCIONÁRIOS	62660

4. ATIVIDADES EM DESTAQUE

Foram desenvolvidas atividades em grupo para os seguintes temas:

Puericultura: cuidados com o RN, riscos domésticos, risco na oferta de alimentos inadequados, amamentação, febre;

Crianças: escovação supervisionada, higiene bucal;

Planejamento familiar: prevenção das DST, métodos contraceptivos;

Gestantes: prevenção de hepatites para gestantes, cuidados durante o pré-natal, amamentação – a importância dos primeiros mil dias;

Mulher: prevenção das DST, tuberculose, prevenção do câncer do colo do útero, prevenção do câncer de mama, orientações sobre teste de gravidez, importância do papanicolaou;

Hipertensos/Diabéticos: vacinação contra gripe e pneumo 23, alongamento, prevenção do AVE;

Geral/Adultos: prevenção de verminoses e tratamento, prevenção de hepatites, dengue – eliminação de focos, campanha de multivacinação;

Idoso: envelhecimento com qualidade.

Abaixo, a descrição de atividades de educação continuadas desenvolvidas:

1- Realizado educação continuada por este Núcleo Técnico, individualmente, referente ao SIAB, abrangendo correção, análise crítica de dados epidemiológicos e da estatística, estudo e discussão de casos específicos apontados pelos enfermeiros como críticos.

Novo Horizonte, 5/8, das 14h00 às 16h00

PACS, 6/8, das 8h00 às 10h00

Toyama, 6/8, 14h00 – 16h00

Organização Social

Gestão de Saúde

CONTRATO DE GESTÃO nº 42/2012 - UBS /USF
DESENVOLVIMENTO DAS AÇÕES E SERVIÇOS DE SAÚDE

- 2- Atividades de Educação Continuada Interna, realizada pelas Unidades, devidamente registradas e assinadas.

Todas as Unidades realizam reuniões diárias com as equipes onde são abordados os mais diversificados temas, desde dúvidas sobre patologias de pacientes até discussão de casos específicos. Nas reuniões diárias há o desenvolvimento de temas relevantes sazonais. Esta educação continuada, diária, dá o subsídio para as visitas domiciliares na questão do convencimento à população.

PACS 1		ATIVIDADES INTERNAS DE EDUCAÇÃO CONTINUADA
17/ago	TEMA	PREPARO PARA COLETA DE PAPANICOLAOU
	OBJETIVO	ORIENTAR FUNCIONÁRIOS SOBRE PREPARO PARA O EXAME
	PÚBLICO ALVO	ACS
	NÚMERO DE PARTICIPANTES	8
	DURAÇÃO	30 MINUTOS
24/ago	TEMA	COMPLICAÇÕES DA HIPERTENSÃO
	OBJETIVO	PREPARAR OS FUNCIONÁRIOS PARA ORIENTAÇÃO DURANTE AS VISITAS DOMICILIARES
	PÚBLICO ALVO	ACS
	NÚMERO DE PARTICIPANTES	10
	DURAÇÃO	30 MINUTOS
25/ago	TEMA	COMPLICAÇÕES DA HIPERTENSÃO
	OBJETIVO	PREPARAR OS FUNCIONÁRIOS PARA ORIENTAÇÃO DURANTE AS VISITAS DOMICILIARES
	PÚBLICO ALVO	ACS
	NÚMERO DE PARTICIPANTES	10
	DURAÇÃO	30 MINUTOS
26/ago	TEMA	ATUALIZAÇÃO DO CARTÃO DE VACINA
	OBJETIVO	ORIENTAR FUNCIONÁRIOS QUANTO A IMPORTÂNCIA DA ATUALIZAÇÃO VACINAL
	PÚBLICO ALVO	ACS
	NÚMERO DE PARTICIPANTES	7
	DURAÇÃO	30 MINUTOS

PACS 2		ATIVIDADES INTERNAS DE EDUCAÇÃO CONTINUADA
04/ago	TEMA	ESQUEMA VACINAL ADULTO E INFANTIL
	OBJETIVO	AUXILIAR OS USUÁRIOS QUANTO ÀS DÚVIDAS NO CALENDÁRIO VACINAL
	PÚBLICO ALVO	ACS
	NÚMERO DE PARTICIPANTES	10
	DURAÇÃO	20 MINUTOS
11/ago	TEMA	COMPLICAÇÕES DA HIPERTENSÃO
	OBJETIVO	PREPARAR OS FUNCIONÁRIOS PARA ORIENTAÇÃO DURANTE AS VISITAS DOMICILIARES
	PÚBLICO ALVO	ACS
	NÚMERO DE PARTICIPANTES	10
	DURAÇÃO	30 MINUTOS
13/ago	TEMA	HPV E IMPORTÂNCIA DO PAPANICOLAOU
	OBJETIVO	ESCLARECER FUNCIONÁRIOS PARA TIRAR DÚVIDAS DOS PACIENTES DURANTE AS VISITAS DOMICILIARES
	PÚBLICO ALVO	ACS
	NÚMERO DE PARTICIPANTES	10
	DURAÇÃO	20 MINUTOS
20/ago	TEMA	COMPLICAÇÕES DO DIABETES
	OBJETIVO	PREPARAR OS FUNCIONÁRIOS PARA ORIENTAÇÃO DURANTE AS VISITAS DOMICILIARES
	PÚBLICO ALVO	ACS
	NÚMERO DE PARTICIPANTES	10
	DURAÇÃO	30 MINUTOS



CENTRO DE ESTUDOS E PESQUISAS "DR. JOÃO AMORIM"



Organização Social

Gestão de Saúde

CONTRATO DE GESTÃO nº 42/2012 - UBS /USF
DESENVOLVIMENTO DAS AÇÕES E SERVIÇOS DE SAÚDE

TOYAMA		ATIVIDADES INTERNAS DE EDUCAÇÃO CONTINUADA
05/ago	TEMA	HEPATITES
	OBJETIVO	TIPO DE HEPATITES ,SINTOMATOLOGIA-INTENSIFICAÇÃO DA VACINA CONTRA O VIRÚS DA HEPATITE B E TESTE RÁPIDO PARA GESTANTES
	PÚBLICO ALVO	GERAL (FUNCIONÁRIOS)
	NÚMERO DE PARTICIPANTES	5
	DURAÇÃO	30 MINUTOS
11/ago	TEMA	CONTROLE DE INFECÇÃO EM CRIANÇAS
	OBJETIVO	ORIENTAR OS COLABORADORES QUANTO AS DOENÇAS INFECCIOSAS EM CRIANÇAS MENORES DE 1 ANO E PREVENÇÃO DESTAS DOENÇAS
	PÚBLICO ALVO	GERAL (FUNCIONÁRIOS)
	NÚMERO DE PARTICIPANTES	7
	DURAÇÃO	30 MINUTOS
13/ago	TEMA	ALIMENTAÇÃO SAUDÁVEL NA GESTAÇÃO
	OBJETIVO	ORIENTAR EQUIPE SOBRE A ALIMENTAÇÃO SAUDÁVEL NA GESTAÇÃO E O USO CORRETO DA MEDIÇÃO (SUPLEMENTO VITAMÍNICO)
	PÚBLICO ALVO	GERAL (FUNCIONÁRIOS)
	NÚMERO DE PARTICIPANTES	4
	DURAÇÃO	30 MINUTOS
14/ago	TEMA	VACINAÇÃO POLIOMIELITE
	OBJETIVO	CONSCIENTIZAR SOBRE A IMPORTÂNCIA DA VACINAÇÃO PARA CRIANÇAS CONTENPLADAS
	PÚBLICO ALVO	GERAL (FUNCIONÁRIOS)
	NÚMERO DE PARTICIPANTES	5
	DURAÇÃO	30 MINUTOS
17/ago	TEMA	PLANEJAMENTO FAMILIAR
	OBJETIVO	ORIENTAR A EQUIPE SOBRE O USO ADEQUADO DOS MÉTODOS CONTRACEPTIVOS PARA MULHER EM IDADE FÉRTIL
	PÚBLICO ALVO	GERAL (FUNCIONÁRIOS)
	NÚMERO DE PARTICIPANTES	8
	DURAÇÃO	30 MINUTOS
19/ago	TEMA	SALVA CORAÇÕES
	OBJETIVO	ORIENTAR EQUIPE SOBRE O ATENDIMENTO EM URGÊNCIA E MERGÊNCIA (PARADA CARDIO RESPIRATÓRIA)
	PÚBLICO ALVO	GERAL (FUNCIONÁRIOS)
	NÚMERO DE PARTICIPANTES	6
	DURAÇÃO	30 MINUTOS
24/ago	TEMA	PROGRAMA BOLSA FAMÍLIA - PESAGEM
	OBJETIVO	ENTAIZAR A BUSCA DOS PACIENTES PARA A PESAGEM DO BOLSA FAMÍLIA PARA O SEGUNDO SEMESTRE
	PÚBLICO ALVO	GERAL (FUNCIONÁRIOS)
	NÚMERO DE PARTICIPANTES	7
	DURAÇÃO	30 MINUTOS
25/ago	TEMA	CONJUNTIVITE
	OBJETIVO	CONTROLAR A INFECÇÃO / SURTO, SINAIS E SINTOMAS
	PÚBLICO ALVO	GERAL (FUNCIONÁRIOS)
	NÚMERO DE PARTICIPANTES	6
	DURAÇÃO	30 MINUTOS



CENTRO DE ESTUDOS E PESQUISAS "DR. JOÃO AMORIM"



Organização Social

Gestão de Saúde

CONTRATO DE GESTÃO nº 42/2012 - UBS /USF
DESENVOLVIMENTO DAS AÇÕES E SERVIÇOS DE SAÚDE

NOVO HORIZONTE		ATIVIDADES INTERNAS DE EDUCAÇÃO CONTINUADA
12/ago	TEMA	MÉTODOS CONTRACEPTIVOS
	OBJETIVO	CONSCIENTIZAR OS COLABORADORES SOBRE O USO INADEQUADO
	PÚBLICO ALVO	GERAL (FUNCIONÁRIOS)
	NÚMERO DE PARTICIPANTES	11
	DURAÇÃO	40 MINUTOS
13/ago	TEMA	ACIDENTE VASCULAR CEREBRAL
	OBJETIVO	IDENTIFICAR OS SINAIS E SINTOMAS E ABORDAGEM IMEDIATA NO ATENDIMENTO
	PÚBLICO ALVO	GERAL (FUNCIONÁRIOS)
	NÚMERO DE PARTICIPANTES	10
	DURAÇÃO	30 MINUTOS
18/ago	TEMA	SAÚDE MENTAL
	OBJETIVO	CONCEITO SOBRE DOENÇA MENTAL
	PÚBLICO ALVO	GERAL (FUNCIONÁRIOS)
	NÚMERO DE PARTICIPANTES	8
	DURAÇÃO	30 MINUTOS
19/ago	TEMA	COLETA LABORATORIAL
	OBJETIVO	ORIENTAR SOBRE O FLUXO DE COLETA LABORATORIAL, EXAMES DE AUTORIZAÇÃO, CONTATO COM O LABORATÓRIO ENTRE OUTROS
	PÚBLICO ALVO	GERAL (FUNCIONÁRIOS)
	NÚMERO DE PARTICIPANTES	8
	DURAÇÃO	30 MINUTOS
21/ago	TEMA	RISCOS GESTACIONAIS
	OBJETIVO	IDENTIFICAR SOBRE RISCOS GESTACIONAIS NO 3º TRIMESTRE
	PÚBLICO ALVO	GERAL (FUNCIONÁRIOS)
	NÚMERO DE PARTICIPANTES	8
	DURAÇÃO	30 MINUTOS
24/ago	TEMA	AMAMENTAÇÃO- OS PRIMEIROS 1000 DIAS DE AMAMENTAÇÃO
	OBJETIVO	CAPACITAR COLABORADORES SOBRE O BENEFÍCIO DO ALEITAMENTO MATERNO
	PÚBLICO ALVO	GERAL (FUNCIONÁRIOS)
	NÚMERO DE PARTICIPANTES	08/jan
	DURAÇÃO	30 MINUTOS

Para os próximos meses, conforme combinado em reunião de CTA, seguirão comprovantes com assinatura dos funcionários às reuniões de educação permanente.

Plano de Educação Continuada

O QUE	POR QUE	QUEM	CARGA HORÁRIA	ONDE (Local)	No de TURMAS	PARTICIPANTES POR TURMA	1o Semestre		2o Semestre				
							MAI	JUN	JUL	AGO	SET	OUT	NOV
Consulta de pré-natal	Intervir, avaliar e aperfeiçoar as ações de enfermagem	Enfermeiros	8h	UNICA	2	30	7	29	14, 16, 21 e 23				
Cálculo de medicamentos	Capacitar os profissionais em cálculo de medicamentos através de conceitos básicos	Enfermeiros, auxiliares e técnicos de enfermagem	16h	UNICA	2	30	19 e 21	09 e 11	6	11 e 25			
Biossegurança	Intervir diretamente nas causas de acidentes de trabalho	Enfermeiros, Técnicos de enfermagem, ATAS, Assistente Administrativo, Farmacêuticos, Dentistas, Técnicos de Farmácia, Técnicos de Saúde Bucal, Auxiliar de Saúde Bucal, Auxiliar de enfermagem, Orientador de Público, Coletadoras	4h	UNICA	3	30	11 e 26	22		01 e 29			
Gerenciando emoções	Trabalhar as emoções para o atendimento aos pacientes	Enfermeiros incluindo Alô Mãe, Técnicos de Enfermagem, ATAS, Assistente Administrativo, Farmacêutico, Dentistas, Técnico de Farmácia, Técnico em Saúde Bucal, Auxiliar de Saúde Bucal, Auxiliar de enfermagem, Nutricionista, Fisioterapeuta, Educador Físico, ACS e Orientador de público, Psicólogo, Coletadoras	32h	UNICA	1	30		16, 18, 23 e 25				05 e 26	
Treinamento e legislação em farmácia para ATAS	Treinar os ATAS para dispensação de medicamentos	Atas e Assistentes Administrativos	8h	UNICA	1	30		1				6	

Observação:

Conforme informado no mês anterior, foi realizado o treinamento de pré-natal, haja vista a necessidade em detrimento do cálculo de medicações.

Aguardamos às 4 horas complementares que serão realizadas por SMS, ainda neste tema e acordado anteriormente.



CENTRO DE ESTUDOS E PESQUISAS "DR. JOÃO AMORIM"



Organização Social

Gestão de Saúde

CONTRATO DE GESTÃO nº 42/2012 - UBS /USF
DESENVOLVIMENTO DAS AÇÕES E SERVIÇOS DE SAÚDE

ESCOLA DE SAÚDE		CENTRO DE ESTUDOS E PESQUISAS "DR. JOÃO AMORIM" ORGANIZAÇÃO SOCIAL – GESTÃO DE SAÚDE CEJAM - MOGI DAS CRUZES				
DATA: 18/08/2015		CAPACITAÇÃO - PRÉ - NATAL			LOCAL: ÚNICA - MOGI DAS CRUZES	
		HORÁRIO: 08h00 às 17h00			PÚBLICO: Equipe de Enfermagem	
Nº	Nº UNIDADE	NOME DA UNIDADE	NOME COMPLETO DO PROFISSIONAL	Nº R.G.	FUNÇÃO	ASSINATURA
1		USF JARDIM AEROPORTO III	ALINE HUNG	47.035.406-9	ENFERMEIRO	<i>Aline Hung</i>
2		USF CONJUNTO COQUEIRA	CAMILA LAUREANO DE SOUZA OLIVEIRA	40.144.089-8	ENFERMEIRO	<i>Camila de Souza Oliveira</i>
3		USF NOVO HORIZONTE	CLAUDIA APARECIDA SOUZA MARIANO	20.161.759-6	ENFERMEIRO	<i>Cláudia Aparecida Souza Mariano</i>
4		USF JARDIM AEROPORTO II	CLAUDIA PARISI DE OLIVEIRA	13.473.736-2	ENFERMEIRO	<i>Cláudia Parisi de Oliveira</i>
5		USF NOVE DE JULHO	FLAVIA CRISTINE MARANGONI	42.718.586-5	ENFERMEIRO	<i>Flávia C. Marangoni</i>
6		USF JARDIM PIATÃ	FLAVIA OSSUGUI OKAMOTO	33.881.073-0	ENFERMEIRO	<i>Flávia Okamoto</i>
7		PACS	GABRIELA CUNHA DE MELO BEZERRA	33.933.404-6	ENFERMEIRO	<i>Gabriela</i>
8		USF CONJUNTO TOYAMA	JUSSARA APARECIDA DE MELO NADFEYEF	34.318.856-9	ENFERMEIRO	<i>Jussara de Melo Nadfeyef</i>
9		USF JARDIM LAYR	MARIA JOSE BERTOLDO COSTA	23.026.948-5	ENFERMEIRO	<i>Maria Jose Bertoldo Costa</i>
10		UBS 24HORAS JD UNIVERSO	MARINA DE ARAUJO	34.318.856-9	ENFERMEIRO	<i>Marina de Araujo</i>
11		USF JARDIM AEROPORTO II	MICHELE DINIZ	28.220.061-7	ENFERMEIRO	<i>Michele Diniz</i>
12		USF JARDIM MARGARIDA	PATRICIA PEREIRA	42.944.503-9	ENFERMEIRO	<i>Patrícia Pereira</i>
13		USF TABOÃO LAMBARI	TAMARA DERENCIO	41.144.396-3	ENFERMEIRO	<i>Tamara Derencio</i>
14		USF CHACARA GUANABARA	TAMARA TEZOLIN	36.113.123-7	ENFERMEIRO	<i>Tamara Tezolin</i>
15		PACS	WILLIAM FEITOSA DA SILVA	41.889.397-4	ENFERMEIRO	<i>William Feitosa da Silva</i>
16	<i>Unica</i>		<i>Zilda R. Brancatini</i>	<i>16931153</i>	<i>Enfermeiro</i>	<i>Zilda R. Brancatini</i>
17	<i>Unica</i>					<i>Enfermeiro</i>
18						
19						
20						
21						
22						

Observação: onde consta "falta", desconsiderar. Não foi falta e sim uma substituição. Enfermeira da Chácara Guanabara não pode se ausentar da Unidade e foi substituída pela Enfermeira Assistencial da UNICA.

Houve ainda, cursos oferecidos pela SMS de vacinas e HPV/colposcopia com presença de funcionários das Unidades deste contrato.