



CENTRO DE ESTUDOS E PESQUISAS "DR. JOÃO AMORIM"



Organização Social

Gestão de Saúde

CONTRATO DE GESTÃO nº 42/2012 - UBS /USF
DESENVOLVIMENTO DAS AÇÕES E SERVIÇOS DE SAÚDE

CONTRATO DE GESTÃO Nº 42/2012 UBS/USF MOGI DAS CRUZES

Relatório Prestação de Contas 2015

Período 01 a 30 de Setembro de 2015



CENTRO DE ESTUDOS E PESQUISAS “DR. JOÃO AMORIM”



Organização Social

Gestão de Saúde

CONTRATO DE GESTÃO nº 42/2012 - UBS /USF
DESENVOLVIMENTO DAS AÇÕES E SERVIÇOS DE SAÚDE

SUMÁRIO

1.	Unidades de Saúde do Programa de Saúde da Família – UBS/USF	3
1.1.	Indicadores de Cobertura.....	3
1.1.1.	Taxa de cobertura de cadastro – UBS/USF.....	3
1.2.	Força de Trabalho UBS/USF	3
1.3.	Indicadores de Produção - Atividade Assistencial UBS/USF.....	3
1.3.1.	Consulta Médica	4
1.3.2.	Consultas de Enfermeiros.....	4
1.3.3.	Visita Domiciliar do ACS.....	5
1.3.4.	Consultas Odontológicas	6
1.3.5.	Indicadores: Ficha B completa.....	7
1.3.6.	Indicadores: Vacinação.....	9
1.3.7.	Indicadores: Gestantes	11
2.	Revisão de Prontuário.....	12
3.	Ouvidorias.....	14
4.	Atividades em destaque.....	14
5.	Serviço de Manutenção.....	20



CENTRO DE ESTUDOS E PESQUISAS "DR. JOÃO AMORIM"



Organização Social

Gestão de Saúde

CONTRATO DE GESTÃO nº 42/2012 - UBS /USF
DESENVOLVIMENTO DAS AÇÕES E SERVIÇOS DE SAÚDE

AVALIAÇÃO E ACOMPANHAMENTO DE SERVIÇOS DE SAÚDE – Setembro 2015

O presente relatório apresenta as atividades desenvolvidas no período de 01 a 30 de setembro de 2015

1. UNIDADES DE SAÚDE DO PROGRAMA DE SAÚDE DA FAMÍLIA –USF

1.1. Indicadores de Cobertura

1.1.1. Taxa de cobertura de cadastro – USF

A *tabela 1* apresenta os dados atualizados da população cadastrada das USF sob Gestão Direta OS-CEJAM no Município de Mogi das Cruzes/SP.

Tabela 1 - População cadastrada - PACS/USF

USF/PACS	Famílias Cadastradas	Pessoas cadastradas
Conjunto Toyama	684	2.324
Residencial Novo Horizonte	775	2.985
PACS Jundiapéba - EQ. 01	1.469	5.647
PACS Jundiapéba - EQ. 02	1.727	6.287
TOTAL	4.655	17.243

SIAB setembro 2015

1.2. Força de Trabalho UBS/USF

A *tabela 2* apresenta a força de trabalho existente nas UBS/USF no período de 01 a 30 de setembro de 2015.

Tabela 2- Força de trabalho UBS/USF

UBS/PSF	EQUIPES	ACS		MÉDICOS		ENFERMEIROS		AUXILIARES ADM.		TÉCNICOS DE ENFERMAGEM		CIRURGIÃO DENTISTA		AUXILIAR SAÚDE BUCAL		TÉCNICO DE FARMÁCIA	
		Previsto	Existente	Previsto	Existente	Previsto	Existente	Previsto	Existente	Previsto	Existente	Previsto	Existente	Previsto	Existente	Previsto	Existente
CONJ. TOYAMA	1	6	6	1	1	1	1	1	1	2	2	1	1	1	1	1	1
RESID. NOVO HORIZONTE	1	6	6	1	1	1	1	1	1	2	2					1	1
PACS JUNDIAPEBA	2	24	24			2	2	1	1								
TOTAL	4	36	36	2	2	4	4	3	3	4	4	1	1	1	1	2	2

1.3. Indicadores de Produção - Atividade Assistencial PACS/USF

Na Proposta Técnica apresentada pelo CEJAM foram consensuados com a Secretaria Municipal de Saúde parâmetros mínimo e metas para as atividades:

- ✓ Consulta médica;
- ✓ Consulta de enfermeiro;
- ✓ Visita domiciliar do agente comunitário de saúde;
- ✓ Consulta odontológica.

1.3.1. CONSULTA MÉDICA

Apresentamos na *tabela 3* a quantidade de consultas médicas realizadas nas PACS/USF no período.

Tabela 3 - Gestão Direta – Consultas Médicas USF

USF	DIAS ÚTEIS	CONSULTAS MÉDICAS							Consultas Realizadas fora da área
		Quadro esperado	Quadro existente	Atividade mínima	Meta	Consultas Realizadas	% Atividade mínima	% Meta	
CONJUNTO TOYAMA	20	1	1	240	320	351	146%	110%	14
RESIDENCIAL NOVO HORIZONTE	20	1	1	240	320	392	163%	123%	19
TOTAL	20	2	2	480	640	743	155%	116%	33

Figura 1- % Consultas Médicas UBS/USF

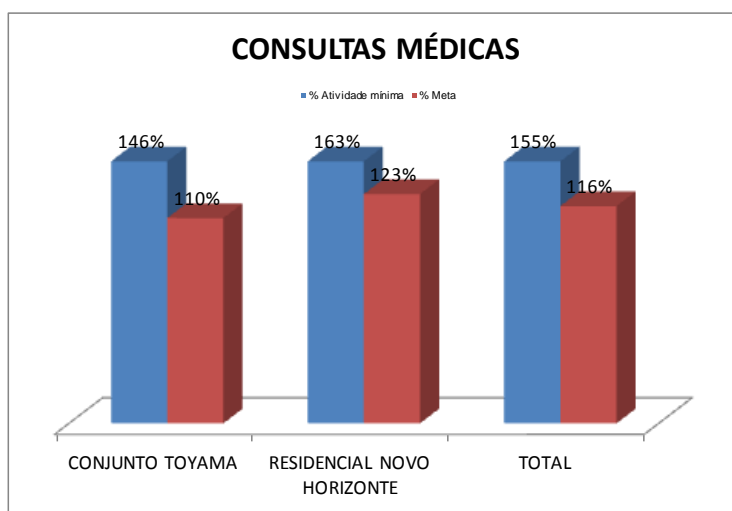

1.3.2. CONSULTAS DE ENFERMEIROS

Apresentamos na *tabela 4* a quantidade de consultas de enfermeiros realizadas nas USF no período.

CONTRATO DE GESTÃO nº 42/2012 - UBS /USF
DESENVOLVIMENTO DAS AÇÕES E SERVIÇOS DE SAÚDE

Tabela 4- Consultas de Enfermeiros USF/PACS

USF	DIAS ÚTEIS	CONSULTAS DE ENFERMEIRO						
		Quadro esperado	Quadro existente	Atividade mínima	Meta	Consultas Realizadas	% Atividade mínima	% Meta
CONJUNTO TOYAMA	20	1	1	98	144	182	186%	126%
RESIDENCIAL NOVO HORIZONTE	20	1	1	98	144	145	148%	101%
TOTAL	20	2	2	196	288	327	167%	114%

PACS	DIAS ÚTEIS	ENFERMEIRO		
		Quadro esperado	Quadro existente	Consultas Realizadas
PACS 01	20	1	1	189
PACS 02	20	1	1	0
TOTAL	20	2	2	189

Justificativa:

PACS 02 – Férias do profissional

Figura 2- % Consultas de Enfermeiros USF

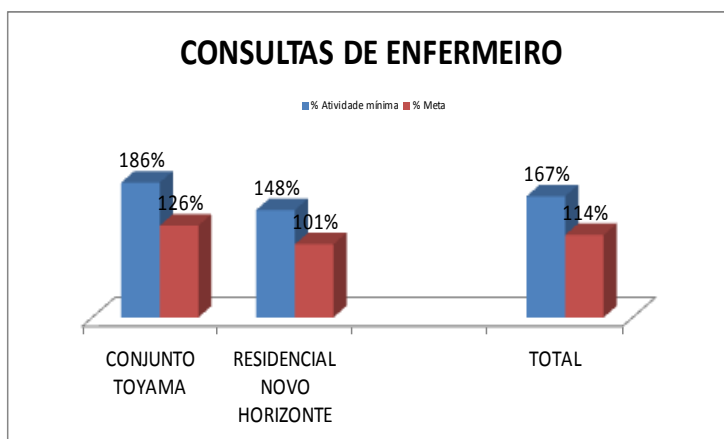

1.3.3. VISITA DOMICILIAR DO ACS

Apresentamos na *tabela 5* a quantidade de visitas domiciliares realizadas pelos agentes comunitários de saúde das USF/PACS no período.

Tabela 5 – Visita Domiciliar ACS USF/PACS

USF/PACS	VISITA DOMICILIAR ACS							
	Famílias Cadastradas	Quadro esperado	Quadro existente	Atividade mínima	Meta	VD ACS	% Atividade mínima	% Meta
CONJUNTO TOYAMA	684	6	6	513	684	616	120%	90%
RESIDENCIAL NOVO HORIZONTE	775	6	6	581	775	689	119%	89%
PACS JUNDIAPEBA - EQ. 01	1.469	12	12	1.102	1.469	1.311	119%	89%
PACS JUNDIAPEBA - EQ. 02	1.727	12	12	1.295	1.727	1.554	120%	90%
TOTAL	4.655	36	36	3.491	4.655	4.170	119%	90%

Figura 3- % VD ACS USF/PACS

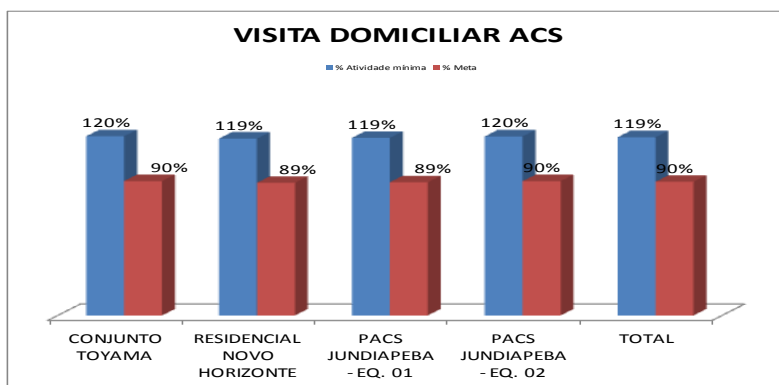

1.3.4. CONSULTAS ODONTOLÓGICAS

Apresentamos na *tabela 6* a quantidade de atendimentos clínicos realizados pelos dentistas das USF no período.

Tabela 6 – Consultas Odontológicas

USF	DIAS ÚTEIS	CONSULTAS ODONTOLÓGICAS						
		Quadro esperado	Quadro existente	Atividade mínima	Meta	Consultas Realizadas	% Atividade mínima	% Meta
CONJUNTO TOYAMA	20	1	1	240	320	223	93%	70%
TOTAL	20	1	1	240	320	223	93%	70%

Justificativa: férias do profissional

Figura 4- % Consultas Odontológicas

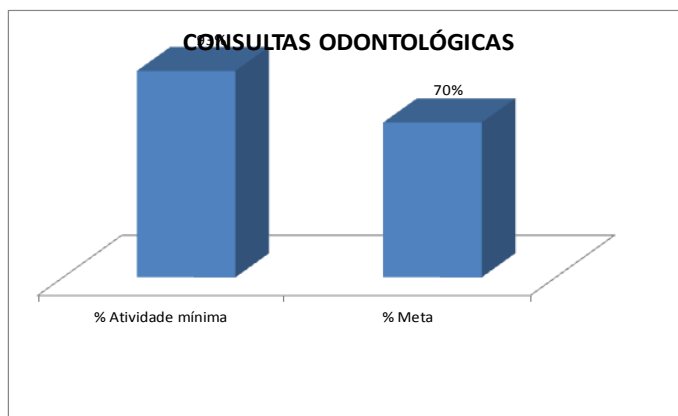

1.3.5. INDICADORES: FICHA B COMPLETA

Tabela 7 – Ficha B Gestante

UNIDADE	GESTANTES CADASTRADAS	GESTANTES FICHA B COMPLETA	%
NOVO HORIZONTE	41	36	88%
PACS 1	59	52	88%
PACS 2	51	50	98%
TOYAMA	12	11	92%
TOTAL	163	149	91%

Figura 5 - % Ficha B Gestante



Tabela 8 – Ficha B Hipertenso

UNIDADE	HIPERTENSOS CADASTRADOS	HIPERTENSOS COM FICHA B COMPLETA	%
NOVO HORIZONTE	260	212	82%
PACS 1	527	488	93%
PACS 2	595	579	97%
TOYAMA	252	226	90%
TOTAL	1634	1505	92%

Figura 6 - % Ficha B Hipertenso

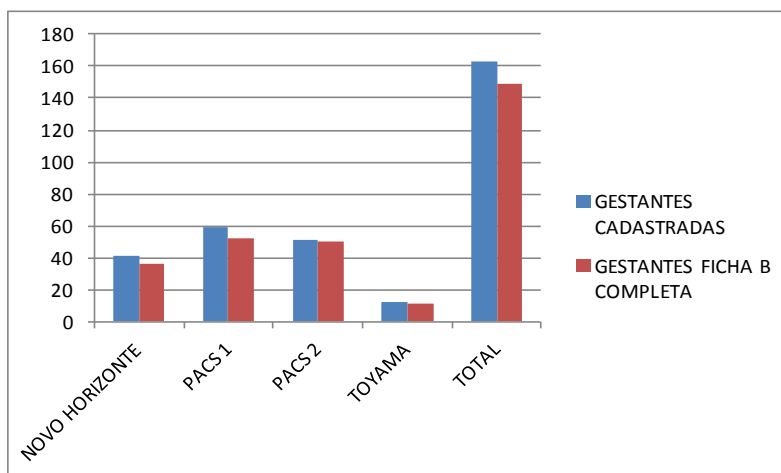

Tabela 9 – Ficha B Diabético

UNIDADE	DIABÉTICOS CADASTRADOS	DIABÉTICOS COM FICHA B COMPLETA	%
NOVO HORIZONTE	96	80	83%
PACS 1	218	197	90%
PACS 2	210	195	93%
TOYAMA	106	98	92%
TOTAL	630	570	90%

Figura 7 - % Ficha B Diabético

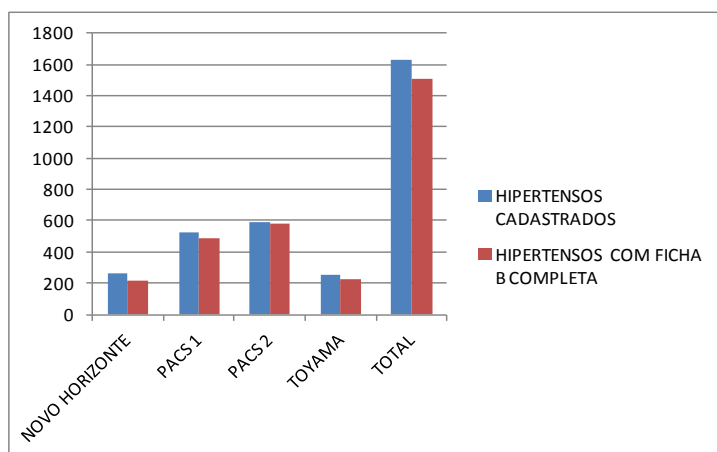
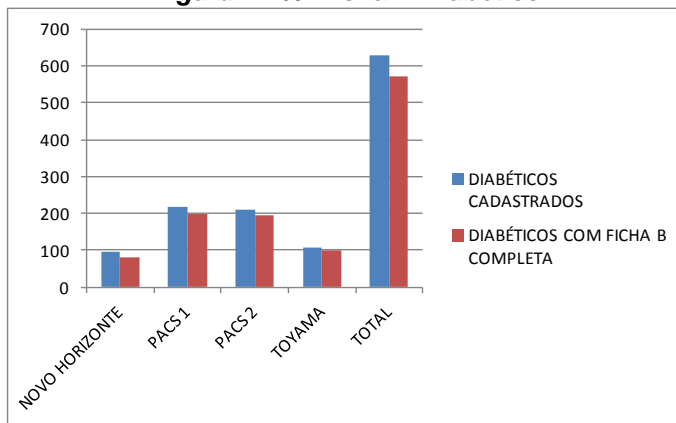

1.3.6. INDICADORES: VACINAÇÃO

Tabela 10 – Vacina menor de 1 ano

UNIDADE	< 1 ANO CADASTRADOS	< 1 ANO COM VACINA EM DIA	%
NOVO HORIZONTE	59	54	92%
PACS 1	85	80	94%
PACS 2	90	88	98%
TOYAMA	34	30	88%
TOTAL	209	198	95%

Figura 8 - % Vacina menor de 1 ano



Tabela 11 – Vacina de 1 a 5 anos

UNIDADE	CRIANÇAS DE 1 A 5 ANOS CADASTRADAS	CRIANÇAS DE 1 A 5 ANOS COM VACINA EM DIA	%
NOVO HORIZONTE	263	256	97%
PACS 1	507	461	91%
PACS 2	626	613	98%
TOYAMA	147	143	97%
TOTAL	1280	1217	95%

Figura 9- % Vacina de 1 a 5 anos

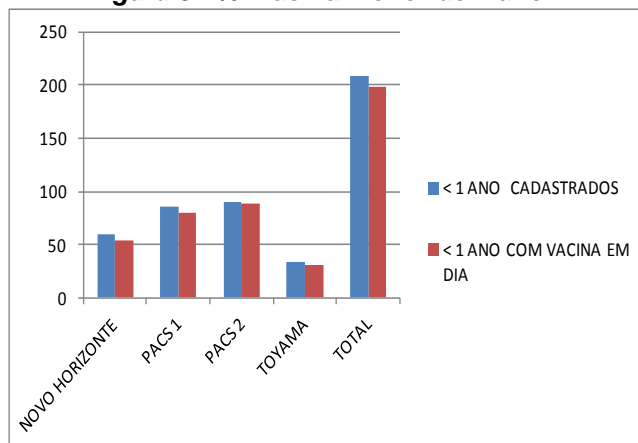

Tabela 12 – Vacina de 6 a 15 anos

UNIDADE	CRIANÇAS DE 6 A 15 ANOS CADASTRADAS	CRIANÇAS DE 6 A 15 ANOS COM VACINA EM DIA	%
NOVO HORIZONTE	548	537	98%
PACS 1	1010	894	89%
PACS 2	1171	1122	96%
TOYAMA	386	359	93%
TOTAL	2567	2375	93%

Figura 10 - % Vacina de 6 a 15 anos

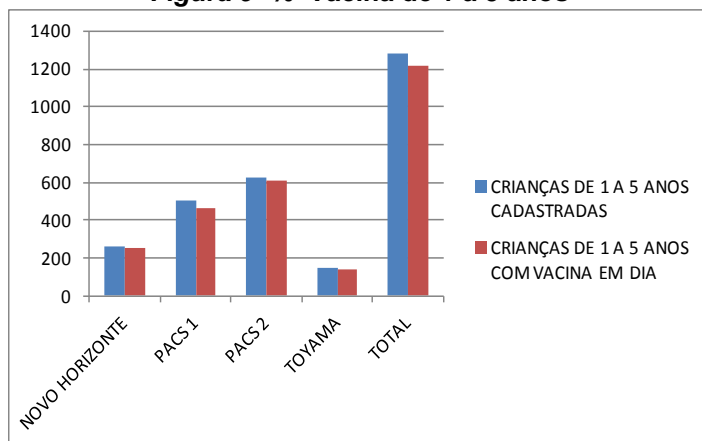
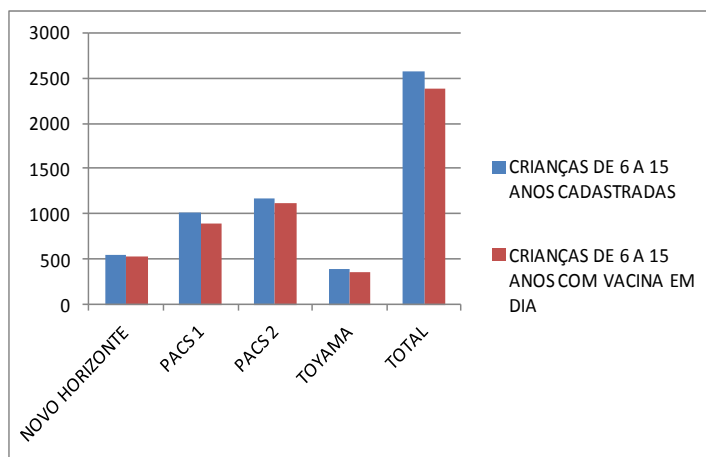

1.3.7. INDICADORES: GESTANTES

Tabela 13 – Gestantes

UNIDADE	GESTANTES CADASTRADAS	GESTANTES ATENDIDAS	%
NOVO HORIZONTE	41	34	83%
PACS 1	59	44	75%
PACS 2	51	0	0%
TOYAMA	12	8	67%
TOTAL	122	52	43%

Justificativas:

1. No PACS, as consultas são revezadas entre os enfermeiros dos PACS e o ginecologista da UBS Nova Jundiapéba, causando a divisão do número total das gestantes entre as duas unidades;
2. O PACS não conta com médico, sendo necessário, conforme fluxo, encaminhar as gestantes a partir de 25 semanas para o Mãe Mogiana;
3. O foco então de atendimento - por conta dos encaminhamentos ao alto risco ou Mãe Mogiana - são das gestantes em início de pré-natal, entretanto, estas permanecem acompanhadas pelos Agentes Comunitários de Saúde durante as visitas domiciliares de rotina ao longo da gestação.
4. Um enfermeiro em período de férias.

Quanto às gestantes faltosas, é feito busca ativa, através das visitas domiciliares dos profissionais, para levantamento da causa da falta e estímulo ao comparecimento nos serviços de pré-natal e no recebimento do Agente Comunitário para acompanhamento do andamento do pré-natal.

Figura 11 - % Gestantes

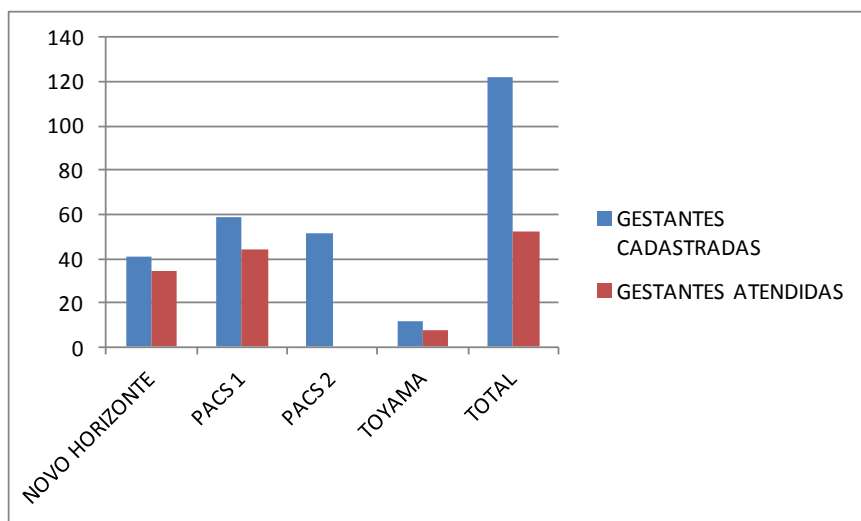

2. REVISÃO DE PRONTUÁRIOS

Realizada visita em todas as unidades para análise dos prontuários por enfermeira com supervisão da Gerente Assistencial Marilda Caproni e Gerente Médico Dr Zeno Morrone, conforme segue:

Tabela 14 – Revisão de Prontuários



CENTRO DE ESTUDOS E PESQUISAS "DR. JOÃO AMORIM"



Organização Social

Gestão de Saúde

CONTRATO DE GESTÃO nº 42/2012 - UBS /USF
DESENVOLVIMENTO DAS AÇÕES E SERVIÇOS DE SAÚDE

AVALIADORES		CAMILA			CAMILA			CAMILA			
NÚMERO DE PRONTUÁRIOS AVALIADOS		10			10			10			
UNIDADE		NOVO HORIZONTE			PACS			TOYAMA			
DATA DA AVALIAÇÃO		18/9/2015			18/9/2015			25/9/2015			
1	ORGANIZAÇÃO DO SERVIÇO DE ARQUIVAMENTO DE PRONTUÁRIO										
1,1	Local exclusivo para arquivo do PF	SIM			SIM			SIM			
1,2	PF organizado por microarea	SIM			SIM			SIM			
1,3	Localização do KIT do ACS	PASTAS/ARMÁRIOS			ARMÁRIO/PASTA			PASTAS/ARMÁRIOS			
		SIM	NÃO	NA	SIM	NÃO	NA	SIM	NÃO	NA	
2	CARACTERIZAÇÃO DO PRONTUÁRIO										
2,1	Estado de conservação PF	10			10			10			
2,2	Identificação do envelope PF	10			10			10			
2,3	Envelope de PI conforme padrão (PF)	10			10			10			
2,4	Identificação dos usuários em todas as fichas do PI	10			0			9			1
2,5	Registro em ordem cronológica no PI	7			3			6			4
2,6	Formulários separados por usuário no PI	3			2			5			10
2,7	Identificação dos profissionais nos registros do PI	7			3			6			4
3	QUALIDADE DA ANOTAÇÃO - ATENDIMENTO MÉDICO										
3,1	Data	7			3			10			6
3,2	Letra legível	7			3			10			6
3,3	Anamnese	7			3			10			6
3,4	Exame físico	3			4			3			10
3,5	Hipótese diagnóstica	7			0			3			10
3,6	Conduta	7			3			10			6
	QUALIDADE DA ANOTAÇÃO - ATENDIMENTO DO ENFERMEIRO										
3,7	Data	2			8			6			4
3,8	Letra legível	2			8			6			4
3,9	Histórico	2			8			5			1
3,10	Exame físico	1			1			8			3
3,11	Diagnóstico de enfermagem	0			2			8			2
3,12	Conduta	2			0			8			6
	ATENDIMENTO DO AUXILIAR DE ENFERMAGEM										
3,13	Data	6			4			10			6
3,14	Letra legível	6			4			10			6
3,15	Anotação	6			4			10			6
	ATENDIMENTO DE OUTROS PROFISSIONAIS										
3,16	Data				10			10			3
3,17	Letra legível				10			10			3
3,18	Queixa				10			10			2
3,19	Conduta				10			10			3



3. OUVIDORIAS

Todas as reclamações, sugestões e elogios recebidos através da ouvidoria da saúde são respondidas através do sistema utilizado e realizado contato com todos os municípios. Nesse mês não houve nenhuma ouvidoria para as unidades desse contrato.

4. ATIVIDADES EM DESTAQUE

Foram desenvolvidas atividades em grupo para os seguintes temas:

Puericultura: amamentação, suplementação de vitamina A;

Crianças: higiene bucal;

Planejamento familiar: métodos contraceptivos;

Gestantes: importância da amamentação, diferença entre leite materno e leite artificial, banco de leite, benefícios do aleitamento materno, doenças na gestação, importância da imunização na gestação, coleta de papanicolaou na gestação, exames do RN intra-hospitalar;

Mulher: Prevenção do HPV, ITU, controle de anticoncepcionais, importância do papanicolaou, importância da mamografia;

Hipertensos/Diabéticos: AVC, prevenção das complicações da hipertensão e do diabetes;

Geral/Adultos: doação de órgãos e tecidos, importância do uso do preservativo, combate ao colesterol, alimentação saudável, dengue, conjuntivite, vacinação contra HPV, higienização de próteses dentárias;

Homem: Câncer de próstata.

Abaixo, a descrição de atividades de educação continuadas desenvolvidas:

1- Realizado educação continuada por este Núcleo Técnico, individualmente, referente ao SIAB, abrangendo correção, análise crítica de dados epidemiológicos e da estatística, estudo e discussão de casos específicos apontados pelos enfermeiros como críticos.

Toyama, 3/9, 8h00 – 10h00

Novo Horizonte, 3/9, das 14h00 às 16h00

PACS, 8/9, das 8h00 às 10h00

2- Atividades de Educação Continuada Interna, realizada pelas Unidades, devidamente registradas e assinadas.

Todas as Unidades realizam reuniões diárias com as equipes onde são abordados os mais diversificados temas, desde dúvidas sobre patologias de pacientes até discussão de casos específicos. Nas reuniões diárias há o desenvolvimento de temas relevantes sazonais. Esta educação continuada, dá o subsídio para as visitas domiciliares na questão do convencimento à população.



CENTRO DE ESTUDOS E PESQUISAS "DR. JOÃO AMORIM"



Organização Social

Gestão de Saúde

CONTRATO DE GESTÃO nº 42/2012 - UBS /USF
DESENVOLVIMENTO DAS AÇÕES E SERVIÇOS DE SAÚDE

		PACS EQUIPE 1 E 2
15/09/2015	TEMA	PROGRAMA INTERNO DE REDUÇÃO DE CUSTOS
	OBJETIVO	ORIENTAR A EQUIPE SOBRE AÇÕES INTERNAS PARA REDUÇÃO DE CUSTOS UTILIZANDO O MANUAL COMO NORTEADOR
	PÚBLICO ALVO	AGENTES COMUNITÁRIOS DE SAÚDE
	NÚMERO DE PARTICIPANTES	10
	DURAÇÃO	30 MINUTOS
24/set	TEMA	PREPARO PARA O EXAME DE COLPOSCOPIA
	OBJETIVO	ORIENTAR A EQUIPE QUANTO AO PREPARO ADEQUADO DA COLPOSCOPIA, ENFATIZANDO O PACIENTE PARA O PREPARO ADEQUADO
	PÚBLICO ALVO	AGENTES COMUNITÁRIOS DE SAÚDE
	NÚMERO DE PARTICIPANTES	11
25/set	TEMA	IMPORTÂNCIA DA MAMOGRAFIA
	OBJETIVO	CAPACITAR A EQUIPE QUANTO A IMPORTÂNCIA DA MAMOGRAFIA PARA DIVULGAÇÃO E FACILITAR O ACESSO AO EXAME PARA OS GRUPOS CONTEMPLADOS
	PÚBLICO ALVO	AGENTES COMUNITÁRIOS DE SAÚDE
	NÚMERO DE PARTICIPANTES	11
	DURAÇÃO	30 MINUTOS
29/set	TEMA	CÓDIGO DE ÉTICA E CONDUTA - CEJAM
	OBJETIVO	ORIENTAR A EQUIPE QUANTO AO CÓDIGO DE ÉTICA E CONDUTA DA INSTITUIÇÃO NO PERÍODO DE TRABALHO
	PÚBLICO ALVO	AGENTES COMUNITÁRIOS DE SAÚDE
	NÚMERO DE PARTICIPANTES	10
	DURAÇÃO	30 MINUTOS

		NOVO HORIZONTE
16/set	TEMA	SINAIS E SINTOMAS DE TUBERCULOSE PULMONAR
	OBJETIVO	IDENTIFICAR SINAIS E SINTOMAS COM O OBJETIVO DE DIAGNÓSTICO PRECOCE E TRANSMISSÃO DA DOENÇA
	PÚBLICO ALVO	GERAL
	DURAÇÃO	20 MINUTOS
	NÚMERO DE PARTICIPANTES	9
18/set	TEMA	HANSENÍASE
	OBJETIVO	IDENTIFICAR SINAIS E SINTOMAS COM O OBJETIVO DE DIAGNÓSTICO PRECOCE E TRANSMISSÃO DA DOENÇA
	PÚBLICO ALVO	GERAL
	DURAÇÃO	30 MINUTOS
	NÚMERO DE PARTICIPANTES	10
25/set	TEMA	VACINA BCG-ID, HEPATITE B E EXAMES INTRA HOSPITALARES DO RECEM NASCIDO
	OBJETIVO	IDENTIFICAR PRECOCEMENTE AS VACINAS E EXAMES INTRA HOSPITALARES OBRIGATÓRIO DO RECEM NASCIDO
	PÚBLICO ALVO	GERAL
	NÚMERO DE PARTICIPANTES	6
	DURAÇÃO	20 MINUTOS



CENTRO DE ESTUDOS E PESQUISAS "DR. JOÃO AMORIM"



Organização Social

Gestão de Saúde

CONTRATO DE GESTÃO nº 42/2012 - UBS /USF
DESENVOLVIMENTO DAS AÇÕES E SERVIÇOS DE SAÚDE

Plano de Educação Continuada

O QUE	POR QUE	QUEM	CARGA HORÁRIA	ONDE (Local)	No de TURMAS	PARTICIPANTES POR TURMA	1o Semestre		2o Semestre						
							MAI	JUN	JUL	AGO	SET	OUT	NOV	DEZ	
Consulta de pré-natal	Intervir, avaliar e aperfeiçoar as ações de enfermagem	Enfermeiros	8h	UNICA	2	30	7	29	14, 16, 21 e 23						
Cálculo de medicamentos	Capacitar os profissionais em cálculo de medicamentos através de conceitos básicos	Enfermeiros, auxiliares e técnicos de enfermagem	16h	UNICA	2	30	19 e 21	09 e 11	6	11 e 25					
Biossegurança	Intervir diretamente nas causas de acidentes de trabalho	Enfermeiros, Técnicos de enfermagem, ATAS, Assistente Administrativo, Farmacêuticos, Dentistas, Técnicos de Farmácia, Técnicos de Saúde Bucal, Auxiliar de Saúde Bucal, Auxiliar de enfermagem, Orientador de Público, Coletadoras	4h	UNICA	3	30	11 e 26	22			01 e 29				
Gerenciando emoções	Trabalhar as emoções para o atendimento aos pacientes	Enfermeiros incluindo Alô Mãe, Técnicos de Enfermagem, ATAS, Assistente Administrativo, Farmacêutico, Dentistas, Técnico de Farmácia, Técnico em Saúde Bucal, Auxiliar de Saúde Bucal, Auxiliar de enfermagem, Nutricionista, Fisioterapeuta, Educador Físico, ACS e Orientador de público, Psicólogo, Coletadoras	32h	UNICA	1	30			16, 18, 23 e 25					05 e 26	
Treinamento e legislação em farmácia para ATAS	Treinar os ATAS para dispensação de medicamentos	Atas e Assistentes Administrativos	8h	UNICA	1	30		1					6		

Houve ainda, curso oferecido por SMS sobre Autismo, com participação de médicos.



CENTRO DE ESTUDOS E PESQUISAS "DR. JOÃO AMORIM"



Organização Social

Gestão de Saúde

CONTRATO DE GESTÃO nº 42/2012 - UBS /USF
DESENVOLVIMENTO DAS AÇÕES E SERVIÇOS DE SAÚDE

Lista presença – Curso – Brigada de Incêndio

Centro de Estudos e Pesquisas "Dr. João Amorim"			
DDS - Diálogo Diário de Segurança			
UNIDADE: Cejam - mogi 20 unidades.			
RESPONSÁVEL PELO DSS: Sérgio Shimose			
ASSUNTOS ABORDADOS: brigada de incêndio			
DATA: <u>15</u> / <u>09</u> / <u>2015</u>			
LISTA DE PRESENÇA			
QUANT.	NOME	FUNÇÃO	ASSINATURA
1	Jantaina Aparecida de Melo Kato	Enfermeira	Jantaina Kato
2	Marcelo Kenji Hayama	Analista de Sistemas	Marcelo Hayama
3	Yamaira Gomes de Oliveira Dias	Técnica Enfermagem	Yamaira
4	Bebara de Souza Araujo	Atendente	Bebara Araujo
5	Ruan Kopsel Carvalho	Atendente	Ruan Carvalho
6	Patrícia Pereira Toledo	Enfermeira	Patrícia Toledo
7	Geleste Sux	Téc. Enfermagem	Geleste Sux
8	Jessica Aparecida Nunes Ferreira	Téc. de Farmácia	Jessica Nunes
9	Fernando Barbosa Rodrigues	ACS	Fernando B. Rodrigues
10	Ana Maria Tavares	Orient. Pública	Ana Maria
11	Dalla C. Menegu de Oliveira	A.T.A	Dalla
12	Maíra M. T. Aguiar	A.T.A	Maíra
13	Jaqueline Inacio Belardo	ATA	Jaqueline
14	Verônica A. A. de Barros Leite	Ed. Física	Verônica
15	Suzana dos S. Sili	ATA	Suzana
16	Edli Gilvane Tomo Z	ATA	Edli
17	Thamara Serrelais	ENFERMEIRA	Thamara
18	Sérgio Shimose	Téc. Saúd	Sérgio Shimose
19			
20			
21			
Técnico em Segurança do Trabalho		Responsável pela Unidade	



CENTRO DE ESTUDOS E PESQUISAS "DR. JOÃO AMORIM"



Organização Social

Gestão de Saúde

CONTRATO DE GESTÃO nº 42/2012 - UBS /USF
DESENVOLVIMENTO DAS AÇÕES E SERVIÇOS DE SAÚDE

			
Centro de Estudos e Pesquisas "Dr. João Amorim"			
DDS - Diálogo Diário de Segurança			
UNIDADE: Cejam - mogi 20 unidades.			
RESPONSÁVEL PELO DSS: Sérgio Shimose			
ASSUNTOS ABORDADOS: brigada de incêndio			
DATA: <u>17</u> / <u>09</u> / <u>2015</u>			
LISTA DE PRESENÇA			
QUANT.	NOME	FUNÇÃO	ASSINATURA
1	<i>Alana Gislaine Luiza Maciel</i>	<i>Pic. em Saúde Bucal</i>	<i>[Assinatura]</i>
2	<i>Tamara Tezlin</i>	<i>Enfermeira</i>	<i>[Assinatura]</i>
3	<i>[Assinatura]</i>		
4			
5			
6			
7			
8			
9			
10			
11			
12			
13			
14			
15			
16			
17			
18			
19			
20			
21			
<hr/> Técnico em Segurança do Trabalho		<hr/> Responsável pela Unidade	



CENTRO DE ESTUDOS E PESQUISAS "DR. JOÃO AMORIM"



Organização Social

Gestão de Saúde

CONTRATO DE GESTÃO nº 42/2012 - UBS /USF
DESENVOLVIMENTO DAS AÇÕES E SERVIÇOS DE SAÚDE

<h2 style="margin: 0;">Centro de Estudos e Pesquisas "Dr. João Amorim"</h2>			
DDS - Diálogo Diário de Segurança			
UNIDADE: Cejam - mogi 20 unidades.			
RESPONSÁVEL PELO DSS: Sérgio Shimose			
ASSUNTOS ABORDADOS: brigada de incêndio			
DATA: <u> 18 </u> / <u> 09 </u> / <u> 2015 </u>			
LISTA DE PRESENÇA			
QUANT.	NOME	FUNÇÃO	ASSINATURA
1	Elza Cristina de Andrade	Téc. Enfermagem	
2	Núcia Augusta Sobrinho Vaz	A. C. S	
3	Isa Cristina Veloso	Enfermeira	
4	Marcelle A. Cordeiro	Enfermeira	
5	Ana Lúcia de Almeida Barbosa	Farmacêutica	
6	Michelle V. Godoy Alves Fonseca	Assist. Adm.	
7	Samuel Carlos Mattos	Téc. Enfermagem	
8	Patrícia Aparecida Alves Carvalho	Enfermeira	
9	Maria da Graça J. M. M. M. M.	A.T.A.	
10	Luciano Pereira da Silva	A. C. S	
11	Isabel Sobrinho Sulpim	Téc. Enfermagem	
12	Claudio Roberto de Oliveira	Diretor Enfermagem	
13	Srone Claudia Aparecida da Cruz	Auxiliar Enf.	
14	Simeron Gabriel de Aguiar	auxiliar. enf.	
15	Apárcia J. J. de Azevedo	téc. enf.	
16	Adriana Cruz de S. e Costa	rec. farmacêutica	
17	Daniela Pereira de Prado	ASB	
18	Andréia F. G. de Melo	téc. enf.	
19	Ubirajara de Nascimento	ATA	
20	Dayane Rodrigues Lima	ASB	
21	Denise Campos de Oliveira	ASB	
 Técnico em Segurança do Trabalho		 Responsável pela Unidade	



CENTRO DE ESTUDOS E PESQUISAS "DR. JOÃO AMORIM"



Organização Social

Gestão de Saúde

CONTRATO DE GESTÃO nº 42/2012 - UBS /USF
DESENVOLVIMENTO DAS AÇÕES E SERVIÇOS DE SAÚDE

Centro de Estudos e Pesquisas "Dr. João Amorim"			
DDS - Diálogo Diário de Segurança			
UNIDADE: Cejam - mogi 20 unidades.			
RESPONSÁVEL PELO DSS: Sérgio Shimose			
ASSUNTOS ABORDADOS: brigada de incêndio			
DATA: <u>21</u> / <u>09</u> / 2015			
LISTA DE PRESENÇA			
QUANT.	NOME	FUNÇÃO	ASSINATURA
1	Renata Coscia Manso	ATA	Renata Coscia
2	Eliane Zaccarias Baruel da Silva	ATA	Eliane
3	Priscila dos Santos Pellegrino	Téc. Farmácia	Priscila
4	Dulce Aparecida dos Santos	Técnica de Farmácia	Dulce A. Santos
5	Paulo Riquieiro Lukassa	Tec. Farmácia	Paulo
6	Rebeca dos Santos	Tec. Enfermagem	Rebeca
7	Kaio Vinicius Araujo da Silva	TEC. FARMACIA	Kaio
8	Kelly Cristine Feres dos Reis	Agente C. Saúde	Kelly - C.N.C
9	Sueli Aparecida da Silva	Técnica de Farmácia	Sueli Aps. Silva
10	Miriele Coraonk e Silva	Enc. Adm	Miriele
11	Juliana Barreto de Souza Santado	Aux. Enfermagem	Juliana Santado
12	Flávia Cristine Macaroni	Enfermeira	Flávia
13	Sereno Roberto Colinho da Silva	Tec. Enfermagem	Sereno
14	Edete dos Anjos Souza Carvalho	Aux. Tec. Administr.	Edete
15	Promislaine Apolônio dos Rodrigues	ACS	Promislaine Rodrigues
16	Priscila Barroth	ATA	Priscila
17	WALTER DE ARAUJO FILHO	ENFERMEIRO	Walter
18	THIAGO AFFONSO	ENFERMEIRO	Thiago
19	FLAVIO PEIXOTO BUECH	Enfermeiro	Flavio
20	JEFFERSON GALVAO	ACS	JEFFERSON
21			
 Técnico em Segurança do Trabalho		 Responsável pela Unidade	



CENTRO DE ESTUDOS E PESQUISAS "DR. JOÃO AMORIM"









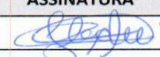

Organização Social

Gestão de Saúde

CONTRATO DE GESTÃO nº 42/2012 - UBS /USF
DESENVOLVIMENTO DAS AÇÕES E SERVIÇOS DE SAÚDE

Lista de presença - Curso – Comissão Interna de Prevenção de Acidentes

 Centro de Estudos e Pesquisas "Dr. João Amorim"			
DDS - Diálogo Diário de Segurança			
UNIDADE: ÚNICA DE SAÚDE			
RESPONSÁVEL PELO DSS: SERGIO SHIMOSE			
ASSUNTOS ABORDADOS: treinamento de CIPA 2015			
DATA: <u>09</u> / <u>09</u> / <u>2015</u>			
LISTA DE PRESENÇA			
QUANT.	NOME	FUNÇÃO	ASSINATURA
1	Dávia Cristine Maranhoni	Enfermeira	
2	Sara de Jesus Rezende	ACS	
3	Luciano Pereira da Silva	ACS	
4	Flavio Corugui Albuquerque	Enfermeira	
5	Flávia Damin da Silva	ACS	
6	Andina Aparecida de Melo Kato	Enfermeira	
7	MARCO JOSÉ CALDERARO	Gerente	
8	Augusto Riquelme Filho	Proc. Administrativo	
9	William Ferreira Silva	Emp. William	
10			
11			
12			
13			
14			
15			
16			
17			
18			
19			
20			
21			
<p>Sérgio Shimose Núcleo Técnico Regional de Saúde Técnico de Segurança do Trabalho MTE - 40255 / SP</p> <p>_____</p> <p>Técnico em Segurança do Trabalho</p>			
<p>_____</p> <p>Responsável pela Unidade</p>			



CENTRO DE ESTUDOS E PESQUISAS "DR. JOÃO AMORIM"



Organização Social

Gestão de Saúde

CONTRATO DE GESTÃO nº 42/2012 - UBS /USF
DESENVOLVIMENTO DAS AÇÕES E SERVIÇOS DE SAÚDE



Centro de Estudos e Pesquisas "Dr. João Amorim"

DDS - Diálogo Diário de Segurança

UNIDADE: NUCLEO TÉCNICO REGIONAL

RESPONSÁVEL PELO DSS: SERGIO SHIMOSE

ASSUNTOS ABORDADOS: treinamento de CIPA

DATA: 10 / 09 / 2015

LISTA DE PRESENÇA

QUANT.	NOME	FUNÇÃO	ASSINATURA
1	Isabel M. de Barros Gonçalves	atendente	[assinatura]
2	Alvanilda Pereira da Silva	atendente	[assinatura]
3	Andréia Elizabeth Lucas	atendente	[assinatura]
4	Flávia Cristine Maranhoni	Enfermeira	[assinatura]
5	Leleto Siqueira	TP Enfermeira	[assinatura]
6	Luciano Pereira da Silva	ACS	[assinatura]
7	Sora de Jesus Rezende	ACS	[assinatura]
8	Santina Aparecida de Melo Kato	Enfermeira	[assinatura]
9	Flávia Ossuqui Akemoto	Enfermeira	[assinatura]
10	Andréia Caroline dos Santos	atendente	[assinatura]
11	Mário José Calderaro	Gerente	[assinatura]
12	William Estevão Silva	Enfermeiro	[assinatura]
13	Augusto Figueiro Silveira	Dir. Administrativo	[assinatura]
14			
15			
16			
17			
18			
19			
20			
21			

Sérgio Shimose
Núcleo Técnico Regional de Saúde
Técnico de Segurança do Trabalho
MTE 40255 / SP
Técnico em Segurança do Trabalho

Responsável pela Unidade



CENTRO DE ESTUDOS E PESQUISAS "DR. JOÃO AMORIM"



Organização Social

Gestão de Saúde

CONTRATO DE GESTÃO nº 42/2012 - UBS /USF
DESENVOLVIMENTO DAS AÇÕES E SERVIÇOS DE SAÚDE



Centro de Estudos e Pesquisas "Dr. João Amorim"

DDS - Diálogo Diário de Segurança

UNIDADE: NUCLEO TÉCNICO REGIONAL MOGI

RESPONSÁVEL PELO DSS: SERGIO SHIMOSE

ASSUNTOS ABORDADOS: TREINAMENTO DE CIPA

DATA: 11 / 09 / 2015

LISTA DE PRESENÇA

QUANT.	NOME	FUNÇÃO	ASSINATURA
1	Sora de Jesus Rezende	ACS	<i>[Signature]</i>
2	Luciano Pereira da Silva	ACS	<i>[Signature]</i>
3	Karli M. de Farias Gonçalves	SIS	<i>[Signature]</i>
4	Audreia Caroline dos Santos	SIS	<i>[Signature]</i>
5	Isidoro Elizabeth Lucas	SIS	<i>[Signature]</i>
6	Haroldo Vilhote	PSF Rioto	<i>[Signature]</i>
7	Gláucia da Silva	Coordenadora	<i>[Signature]</i>
8	Renanda Pereira de Silva	atendente sis	<i>[Signature]</i>
9	Flávia Priscine Marangoni	Enfermeira	<i>[Signature]</i>
10	Justina Apda de Melo Rebelo	Enfermeira	<i>[Signature]</i>
11	Mário José Calderaro	Gerente	<i>[Signature]</i>
12	William Ernesto Silva	Enfermeiro	<i>[Signature]</i>
13	Augusto Requeiro Silva	Enc. Administrativo	<i>[Signature]</i>
14			
15			
16			
17			
18			
19			
20			
21			

Sérgio Shimose
Núcleo Técnico Regional de Saúde
Técnico de Segurança do Trabalho
MTE - 40255 / SP

Técnico em Segurança do Trabalho

Responsável pela Unidade



CENTRO DE ESTUDOS E PESQUISAS "DR. JOÃO AMORIM"



Organização Social

Gestão de Saúde

CONTRATO DE GESTÃO nº 42/2012 - UBS /USF
DESENVOLVIMENTO DAS AÇÕES E SERVIÇOS DE SAÚDE

Centro de Estudos e Pesquisas "Dr. João Amorim"			
DDS - Diálogo Diário de Segurança			
UNIDADE: Cejam - mogi 20 unidades.			
RESPONSÁVEL PELO DSS: Sérgio Shimose			
ASSUNTOS ABORDADOS: brigada de incêndio			
DATA: <u>17</u> / <u>09</u> / <u>2015</u>			
LISTA DE PRESENÇA			
QUANT.	NOME	FUNÇÃO	ASSINATURA
1	Obair de Moura C. Junior	Agente de Saúde	Obair de Moura
2	William F.E. TOSA SILVA	ENFERMEIRO	[Assinatura]
3	Daniilo Leandro de Grise	A.T.A.	[Assinatura]
4	Claudia Fernanda de Oliveira	Educadora Física	[Assinatura]
5	Leiana Jaria Deniz	ATA	[Assinatura]
6	Luiz Carlos da Santa	ATA	[Assinatura]
7	Van A. J. Gouveia	Aux. Enfermeiro	[Assinatura]
8	Edson A. Costa	ASB	[Assinatura]
9	Leandro Renato de Jesus Santos	Atendente	[Assinatura]
10	Aline Hungry	Enfermeira	[Assinatura]
11	Friago Laudelino dos Santos	Enfermeiro	[Assinatura]
12	Keia Duarte da Silva	ENFERMEIRO	[Assinatura]
13	[Assinatura]	monitora	[Assinatura]
14	Ysrele Barbosa dos Reis	atendente	[Assinatura]
15	EDUARDO CARDOSO	ASSISTENTE COMUNITÁRIO - S	Eduardo C.
16	Cristina Santos Souza	Técnica Enfermeira	cristina
17	Amilcar d. de Souza Oliveira	Enferm.	Ca-reg.
18	Claudia Sp. Souza mauro	Enferm.	[Assinatura]
19	maria joia Bertaldo Costa	Enfermeira	[Assinatura]
20	Edvalucia Quarella	Enfermeira	Bata
21	Juliana C.R. Godoy	Assist. Adm	[Assinatura]
 Técnico em Segurança do Trabalho		 Responsável pela Unidade	



CENTRO DE ESTUDOS E PESQUISAS "DR. JOÃO AMORIM"



PREFEITURA DE
MOGI DAS CRUZES

Organização Social

Gestão de Saúde

CONTRATO DE GESTÃO nº 42/2012 - UBS /USF
DESENVOLVIMENTO DAS AÇÕES E SERVIÇOS DE SAÚDE

CENTRO DE ESTUDOS E PESQUISAS "DR. JOÃO AMORIM" ORGANIZAÇÃO SOCIAL – GESTÃO DE SAÚDE CEJAM - MOGI DAS CRUZES



CAPACITAÇÃO - BLS PROVIDER - TURMA 01						
LOCAL: RUA CAPITÃO MANUEL RUDGE, nº 272 / 268						
HORÁRIO: 08h00 às 17h00						
PÚBLICO: EQUIPE DE ENFERMAGEM						
Nº	Nº UNIDADE	NOME DA UNIDADE	NOME COMPLETO DO PROFISSIONAL	Nº R.G.	FUNÇÃO	ASSINATURA
1		USF JARDIM AEROPORTO III	ALINE HUNG	47.035.406-9	ENFERMEIRO	<i>Aline Hung</i>
2		USF TOYAMA	CAMILA LAUREANO DE SOUZA OLIVEIRA	40.144.089-8	ENFERMEIRO	<i>C. L. S. O. & U. S. I.</i>
3		USF NOVO HORIZONTE	CLAIDIA APARECIDA SOUZA MARIANO	20.161.759-6	ENFERMEIRO	<i>C. S. M.</i>
4		USF JARDIM AEROPORTO II	CLAUDIA PARISI DE OLIVEIRA	134.737.36-0	ENFERMEIRO	<i>C. P. O.</i>
5		USF CONJUNTO COCUERA	ELISABETTA CHIARELLA	32.491.860-4	ENFERMEIRO	FALTOU
6		USF JARDIM LAYR	MARIA JOSE BERTOLDO COSTA	23.026.948-5	ENFERMEIRO	FALTOU
7		USF JARDIM PLANALTO	PATRICIA APARECIDA ASSIS CARVALHO	28.477.790-0	ENFERMEIRO	<i>Patricia Assis Carvalho</i>
8		USF JARDIM MARGARIDA	PATRICIA PEREIRA TOLEDO	42.944.503-9	ENFERMEIRO	<i>Patricia Pereira Toledo</i>
9		JUNDIAPEBA 24 HORAS	RODRIGO MANABE	41803057-1	ENFERMEIRO	<i>Rodrigo Manabe</i>
10		USF TABOÃO LAMBARI	THAMARA DERENCIO	41.144.396-3	ENFERMEIRO	<i>Thamara Derencio</i>
11		JUNDIAPEBA 24 HORAS	THIAGO LAUDELINO DOS SANTOS	34.319.104-0	ENFERMEIRO	<i>Thiago Laudelino dos Santos</i>
12		PACS	WILLIAM FEITOSA SILVA	41.889.397-4	ENFERMEIRO	<i>William Feitosa Silva</i>
13						
14						
15						
16						
17						
18						



CENTRO DE ESTUDOS E PESQUISAS "DR. JOÃO AMORIM"



Organização Social

Gestão de Saúde

CONTRATO DE GESTÃO nº 42/2012 - UBS /USF
DESENVOLVIMENTO DAS AÇÕES E SERVIÇOS DE SAÚDE

CENTRO DE ESTUDOS E PESQUISAS "DR. JOÃO AMORIM" ORGANIZAÇÃO SOCIAL – GESTÃO DE SAÚDE CEJAM - MOGI DAS CRUZES



DATA: 29/09/2015		CAPACITAÇÃO - BLS PROVIDER - TURMA 02		LOCAL: RUA CAPITÃO MANUEL RUDGE, nº 272 / 268		ASSINATURA	
HORÁRIO: 08h00 às 17h00		PÚBLICO: EQUIPE DE ENFERMAGEM / DENTISTA / FARMACEUTICA					
Nº	Nº UNIDADE	NOME DA UNIDADE	NOME COMPLETO DO PROFISSIONAL	Nº R.G.	FUNÇÃO		
1		ÚNICA	ANA AMÉLIA XAVIER	32872207	ENFERMEIRO	<i>Ana Amélia Xavier</i>	
2	UBS 24 HORAS JUNDIAPEBA		ELIZANGELA COSTA DA SILVA	44.554.474-0	FARMACEUTICA	<i>Elizângela Costa da Silva</i>	
3	USF NOVE DE JULHO		FLAVIA CRISTINE MARANGONI	42.718.586-5	ENFERMEIRO	<i>Flávia Cristine Marangoni</i>	
4	UBS 24 HORAS JD UNIVERSO		GEDEON SILVA SANTOS	32.736.887.1	ENFERMEIRO	<i>Geodon Silva Santos</i>	
5	ÚNICA		IVETE MARIA DE FREITAS	33166401-x	ENFERMEIRO	<i>Ivete Maria de Freitas</i>	
6	UBS 24 HORAS JD UNIVERSO		MARCELLE LOURENÇO CORDEIRO	41.033.692.0	ENFERMEIRO	<i>Marcelle Lourenço Cordeiro</i>	
7	USF JARDIM LAYR		MARIA JOSE BERTOLDO COSTA	23.026.948-5	ENFERMEIRO	<i>Maria Jose Bertoldo Costa</i>	
8	UBS 24 HORAS JD UNIVERSO		PATRICIA ROCHA ESTEVES DE OLIVEIRA VALHO	M7834791	ENFERMEIRO	<i>Patricia Rocha Esteves de Valho</i>	
9	UBS 24 HORAS JUNDIAPEBA		ROSENI CERQUEIRA DA COSTA	78.278.779-x 55.702.879-x	ENFERMEIRO	<i>Roseni Cerqueira da Costa</i>	
10	UBS 24 HORAS JUNDIAPEBA		THIAGO AFFONSO	27.305.524-0	ENFERMEIRO	<i>Thiago Affonso</i>	
11	UBS 24 HORAS JUNDIAPEBA		WALTER DE ARAUJO FILHO	30.244.799-4	ENFERMEIRO	<i>Walter de Araujo Filho</i>	
12	UBS 24 HORAS JD UNIVERSO		WILTON WILLIAM SELES	28.338.234-x	ENFERMEIRO	<i>Wilton William Seles</i>	
13	UBS 24 HORAS JD UNIVERSO		ANA LÍVIA DE ALMEIDA BARBOSA	40524186-2	FARMACEUTICA	<i>Ana Lívia de Almeida Barbosa</i>	
14	USF COLONIA		ELIZABETHA OLIVEIRA	32.491.860-4	Enfermeira	<i>Elizabetha Oliveira</i>	
15	UNICA Jundiapeba		CRISTINA CAMILA PEREIRA BALATA	32.872.207-8	a.k. enfermeira	<i>Cristina Camila Pereira Balata</i>	
16	UBS 24					<i>UBS 24</i>	
17							
18							



CENTRO DE ESTUDOS E PESQUISAS "DR. JOÃO AMORIM"



Organização Social

Gestão de Saúde

CONTRATO DE GESTÃO nº 42/2012 - UBS /USF
DESENVOLVIMENTO DAS AÇÕES E SERVIÇOS DE SAÚDE

5. ATIVIDADES EM DESTAQUE

VALIDAÇÃO DE SERVIÇOS DE MANUTENÇÃO - PAULO ANASTACIO DOS SANTOS	
set/15	
UNIDADES	DESCRIÇÃO
USF NOVO HORIZONTE	Pintura das áreas pichadas da fachada e 2 vidros da janela da sala de vacina;
	Colagem de adesivos nas lixeiras da área externa;
	Solda de 02 mesas quebradas.
USF TOYAMA	Fixação de pérfuro cortante no consultorio odontológico;
	Furação no armario do consultorio odontológico para passagem de mangueira;
	Fixação do suporte de luvas;
	Fixação de suporte dipenser de sabonete liquido;
	Troca de 03 lâmpadas (1 dl e 2 fluorescentes de 40 wts);
	Aplicação de silicone no telhado.