



CENTRO DE ESTUDOS E PESQUISAS "DR. JOÃO AMORIM"



Organização Social

Gestão de Saúde

CONTRATO DE GESTÃO nº 42/2012 - UBS /PSF
DESENVOLVIMENTO DAS AÇÕES E SERVIÇOS DE SAÚDE

CONTRATO DE GESTÃO Nº 42/2012 UBS/PSF MOGI DAS CRUZES

Relatório Prestação de Contas
Novembro 2014

Período 01 a 30 de novembro de 2014



CENTRO DE ESTUDOS E PESQUISAS “DR. JOÃO AMORIM”



SUMÁRIO

1.	Unidades de Saúde do Programa de Saúde da Família – UBS/PSF	3
1.1.	Indicadores de Cobertura	3
1.1.1.	Taxa de cobertura de cadastro – UBS/PSF	3
1.2.	Força de Trabalho UBS/PSF	3
1.3.	Indicadores de Produção - Atividade Assistencial UBS/PSF	4
1.3.1.	Consulta Médica	4
1.3.2.	Consultas de Enfermeiros	5
1.3.3.	Visita Domiciliar do ACS	6
1.3.4.	Consultas Odontológicas	6
1.3.5.	Indicadores: Ficha B completa	7
1.3.6.	Indicadores: Vacinação	9
1.3.7.	Indicadores: Gestantes	11
2.	Revisão de Prontuário	12
3.	Ouvidorias	13
3.	Atividades em destaque	13



CENTRO DE ESTUDOS E PESQUISAS "DR. JOÃO AMORIM"



Organização Social

Gestão de Saúde

CONTRATO DE GESTÃO nº 42/2012 - UBS /PSF
DESENVOLVIMENTO DAS AÇÕES E SERVIÇOS DE SAÚDE

AVALIAÇÃO E ACOMPANHAMENTO DE SERVIÇOS DE SAÚDE – Novembro 2014

O presente relatório apresenta as atividades desenvolvidas no período de 01 a 30 de Novembro de 2014.

1. UNIDADES DE SAÚDE DO PROGRAMA DE SAÚDE DA FAMÍLIA – UBS/PSF

1.1. Indicadores de Cobertura

1.1.1. Taxa de cobertura de cadastro – UBS/PSF

A *tabela 1* apresenta os dados atualizados da população cadastrada das UBS/PSF sob Gestão Direta OS-CEJAM no Município de Mogi das Cruzes/SP.

Tabela 1 - População cadastrada - UBS/PSF

UBS/PSF	Famílias Cadastradas	Pessoas cadastradas
Conjunto Toyama	696	2.357
Residencial Novo Horizonte	789	3.113
PACS Jundiapéba - EQ. 01	1.446	5.560
PACS Jundiapéba - EQ. 02	1.760	6.296
TOTAL	3.995	14.969

SIAB novembro 2014

1.2. Força de Trabalho UBS/PSF

A *tabela 2* apresenta a força de trabalho existente nas UBS/PSF no período de 01 a 30 de novembro de 2014.

Tabela 2- Força de trabalho UBS/PSF

UBS/PSF	EQUIPES	ACS		MÉDICOS		ENFERMEIROS		AUX. ADM.		TÉC. DE ENFERMAGEM		CIRURGIÃO DENTISTA		AUXILIAR SAÚDE BUCAL	
		Previsto	Existente	Previsto	Existente	Previsto	Existente	Previsto	Existente	Previsto	Existente	Previsto	Existente	Previsto	Existente
CONJ. TOYAMA	1	6	6	1	1	1	1	1	1	2	2	1	1	1	1
RESID. NOVO HORIZONTE	1	6	6	1	1	1	1	1	1	2	2				
PACS JUNDIAPEBA	2	24	24			2	2								
TOTAL	4	36	36	2	2	4	4	2	2	4	4	1	1	1	1

1.3. Indicadores de Produção - Atividade Assistencial UBS/PSF

Na Proposta Técnica apresentada pelo CEJAM foram consensuados com a Secretaria Municipal de Saúde parâmetros mínimos e metas para as atividades:

- ✓ Consulta médica;
- ✓ Consulta de enfermeiro;
- ✓ Visita domiciliar do agente comunitário de saúde;
- ✓ Consulta odontológica.

1.3.1. CONSULTA MÉDICA

Apresentamos na *tabela 3* a quantidade de consultas médicas realizadas nas UBS/PSF no período.

Tabela 3 - Gestão Direta – Consultas Médicas UBS/PSF

UBS/PSF	DIAS ÚTEIS	CONSULTAS MÉDICAS								
		Quadro esperado	Quadro existente	Atividade mínima	Meta	Consultas Realizadas	% Atividade mínima	% Meta	Consultas Realizadas fora da área	
CONJUNTO TOYAMA	20	1	1	218	291	294	135%	101%	8	
RESIDENCIAL NOVO HORIZONTE	20	1	1	218	291	429	197%	147%	28	
TOTAL	20	2	2	436	582	723	166%	124%	36	

Figura 1- % Consultas Médicas UBS/PSF

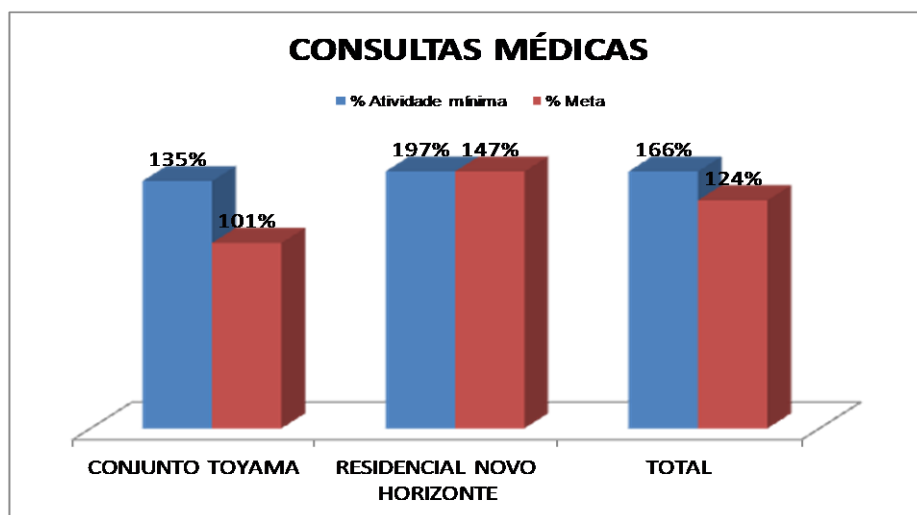

1.3.2. CONSULTAS DE ENFERMEIROS

Apresentamos na *tabela 4a* quantidade de consultas de enfermeiros realizadas nas UBS/PSF no período.

Tabela 4– Consultas de Enfermeiros UBS/PSF

UBS/PSF	DIAS ÚTEIS	CONSULTAS DE ENFERMEIRO						
		Quadro esperado	Quadro existente	Atividade mínima	Meta	Consultas Realizadas	% Atividade mínima	% Meta
CONJUNTO TOYAMA	20	1	1	108	144	136	126%	94%
RESIDENCIAL NOVO HORIZONTE	20	1	1	108	144	157	145%	109%
TOTAL	20	2	2	216	288	293	136%	102%

UBS/PSF	DIAS ÚTEIS	ENFERMEIRO		
		Quadro esperado	Quadro existente	Consultas Realizadas
PACS 01	20	1	1	231
PACS 02	20	1	1	211
TOTAL	20	2	2	442

Figura 2- % Consultas de Enfermeiros UBS/PSF

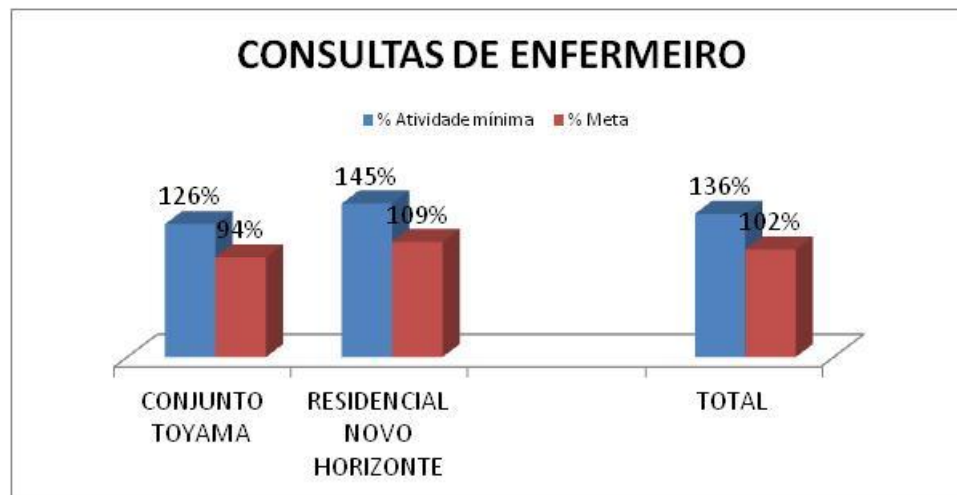

1.3.3. VISITA DOMICILIAR DO ACS

Apresentamos na *tabela 5* a quantidade de visitas domiciliares realizadas pelos agentes comunitários de saúde das UBS/PSF no período.

Tabela 5 – Visita Domiciliar ACS UBS/PSF

UBS/PSF	VISITA DOMICILIAR ACS								
	Famílias Cadastradas	Quadro esperado	Quadro existente	Atividade mínima	Meta	VD ACS	% Atividade mínima	% Meta	
CONJUNTO TOYAMA	696	6	6	522	696	425	81%	61%	
RESIDENCIAL NOVO HORIZONTE	789	6	6	592	789	728	123%	92%	
PACS JUNDIAPEBA - EQ. 01	1.320	12	12	990	1.320	1.261	127%	96%	
PACS JUNDIAPEBA - EQ. 02	1.760	12	12	1.320	1.760	1.469	111%	83%	
TOTAL	4.565	36	36	3.424	4.565	3.883	113%	85%	

Justificativa:

- Conjunto Toyama: 1 ACS em férias e 1 licença maternidade antecipada. Unidade em processo de instalação e testes do Tablet MV, sendo necessário investir boa parte do tempo das visitas com o técnico da SMS em reuniões, treinamentos e acertos técnicos, além do tempo necessário para cadastramento e conferência.

Figura 3- % VD ACS UBS/PSF

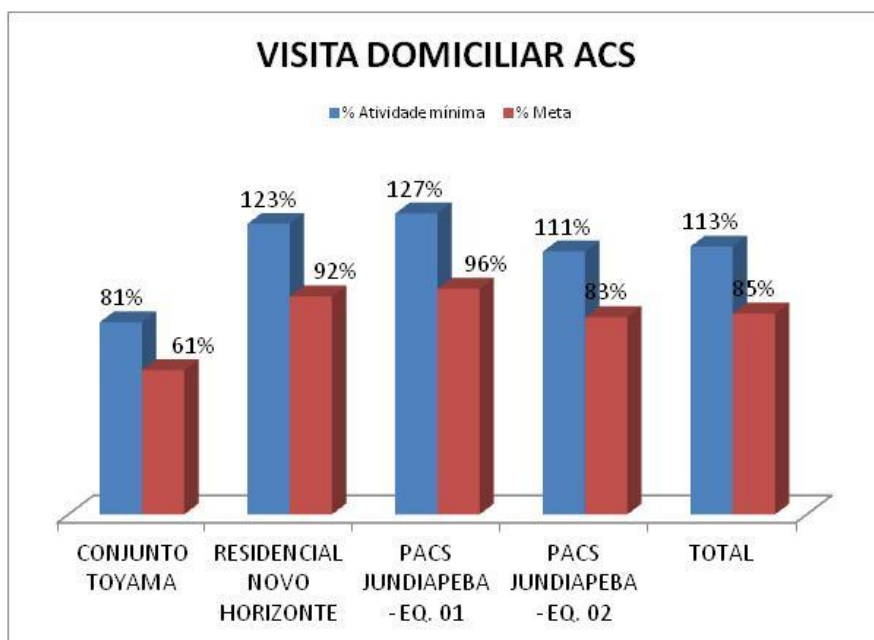

1.3.4. CONSULTAS ODONTOLÓGICAS

Apresentamos na *tabela 6* a quantidade de atendimentos clínicos realizados pelos dentistas das UBS/PSF no período.

Tabela 6 – Consultas Odontológicas

UBS/PSF	DIAS ÚTEIS	CONSULTAS ODONTOLÓGICAS						
		Quadro esperado	Quadro existente	Atividade mínima	Meta	Consultas Realizadas	% Atividade mínima	% Meta
CONJUNTO TOYAMA	20	1	1	205	273	304	149%	111%
TOTAL	20	1	1	205	273	304	149%	111%

Figura 4- % Consultas Odontológicas

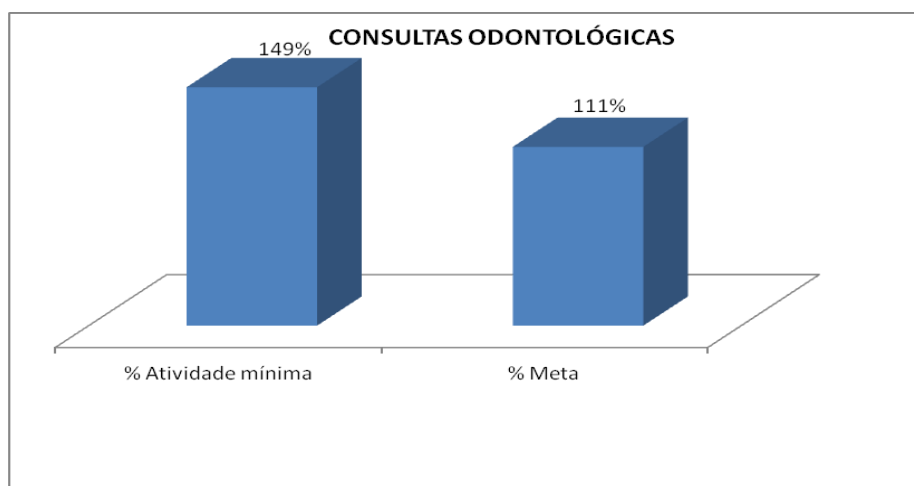

1.3.5. INDICADORES: FICHA B COMPLETA

Tabela 7 – Ficha B Gestante

UNIDADE	GESTANTES CADASTRADAS	GESTANTES FICHA B COMPLETA	%
NOVO HORIZONTE	29	26	90%
PACS 1	53	48	91%
PACS 2	57	54	95%
TOYAMA	14	12	86%
TOTAL	153	140	92%

Figura 5 - % Ficha B Gestante



Tabela 8 – Ficha B Hipertenso

UNIDADE	HIPERTENSOS CADASTRADOS	HIPERTENSOS COM FICHA B COMPLETA	%
NOVO HORIZONTE	257	223	87%
PACS 1	497	462	93%
PACS 2	624	588	94%
TOYAMA	264	188	71%
TOTAL	1642	1461	89%

Figura 6 - % Ficha B Hipertenso

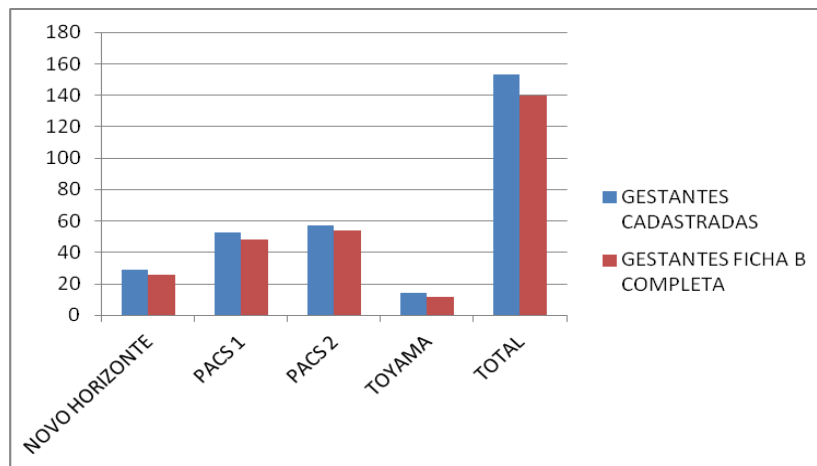

Tabela 9 – Ficha B Diabético

UNIDADE	DIABÉTICOS CADASTRADOS	DIABÉTICOS COM FICHA B COMPLETA	%
NOVO HORIZONTE	86	68	79%
PACS 1	203	186	92%
PACS 2	215	198	92%
TOYAMA	104	76	73%
TOTAL	608	528	87%

Figura 7 - % Ficha B Diabético

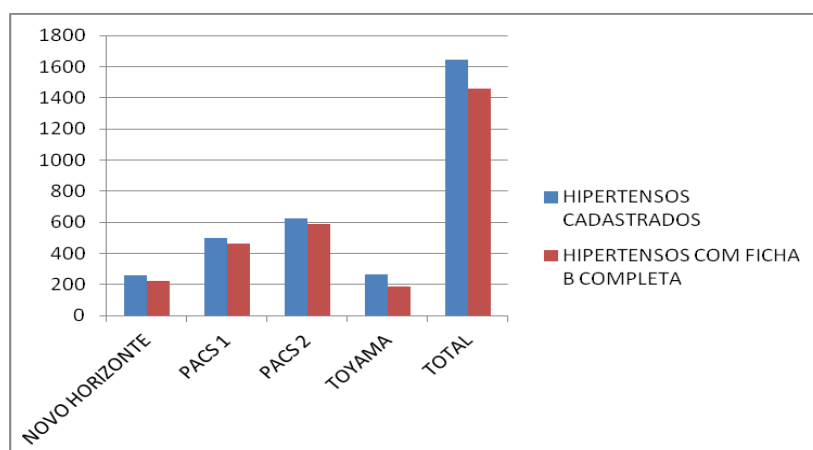
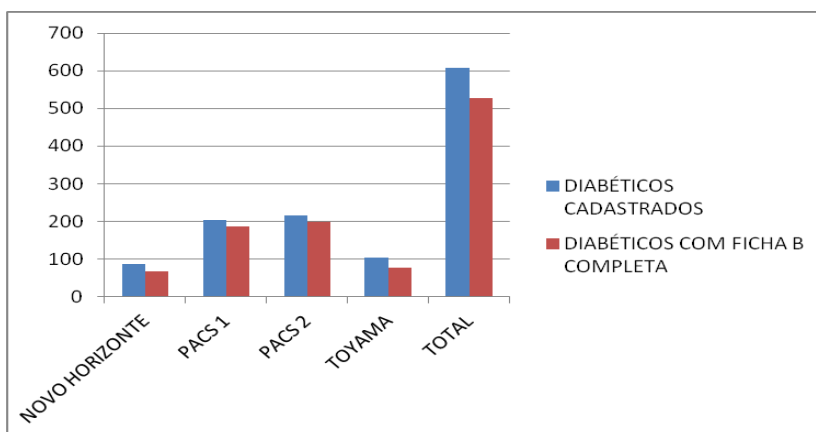

1.3.6. INDICADORES: VACINAÇÃO

Tabela 10 – Vacina menor de 1 ano

UNIDADE	< 1 ANO CADASTRADOS	< 1 ANO COM VACINA EM DIA	%
NOVO HORIZONTE	41	32	78%
PACS 1	71	66	93%
PACS 2	92	82	89%
TOYAMA	25	19	76%
TOTAL	188	167	89%

Figura 8 - % Vacina menor de 1 ano



Tabela 11 – Vacina de 1 a 5 anos

UNIDADE	CRIANÇAS DE 1 A 5 ANOS CADASTRADAS	CRIANÇAS DE 1 A 5 ANOS COM VACINA EM DIA	%
NOVO HORIZONTE	301	299	99%
PACS 1	501	469	94%
PACS 2	604	567	94%
TOYAMA	151	145	96%
TOTAL	1256	1181	94%

Figura 9- % Vacina de 1 a 5 anos

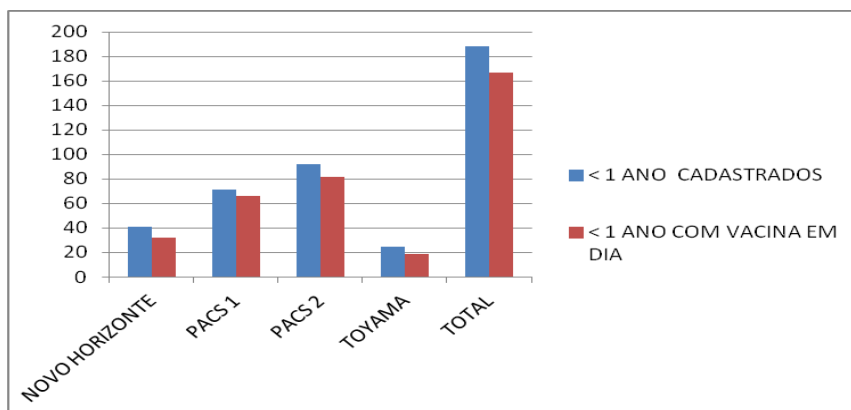

Tabela 12 – Vacina de 6 a 15 anos

UNIDADE	CRIANÇAS DE 6 A 15 ANOS CADASTRADAS	CRIANÇAS DE 6 A 15 ANOS COM VACINA EM DIA	%
NOVO HORIZONTE	558	552	99%
PACS 1	995	910	91%
PACS 2	1104	946	86%
TOYAMA	275	250	91%
TOTAL	2374	2106	89%

Figura 10 - % Vacina de 6 a 15 anos

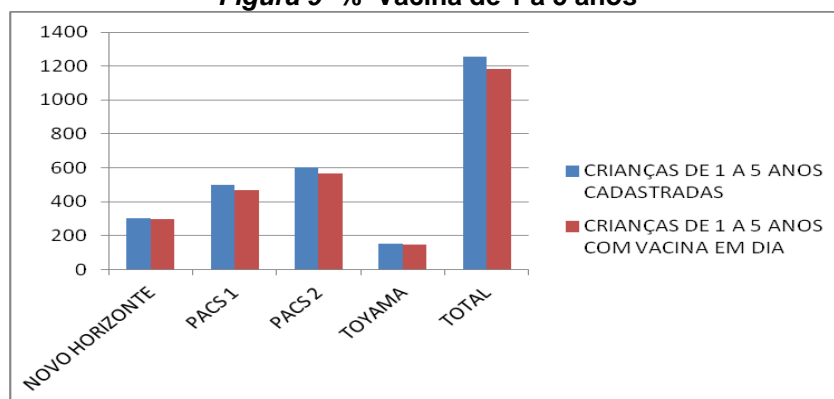
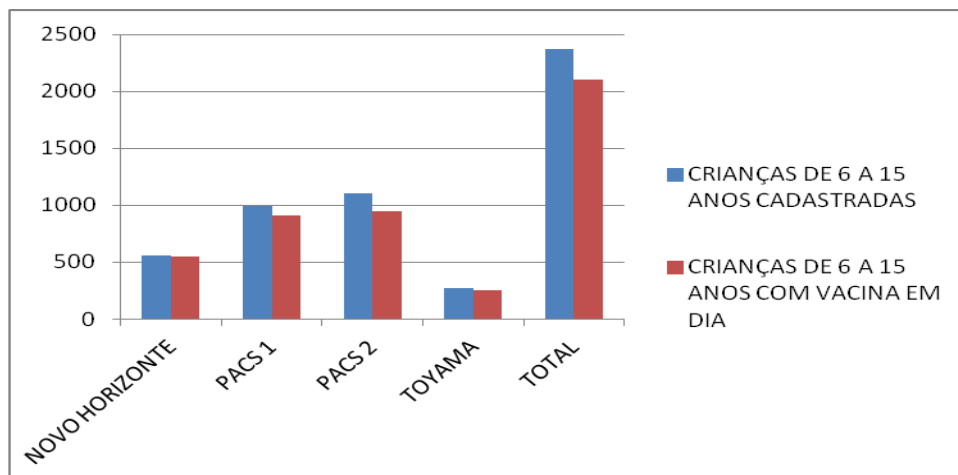

1.3.7. INDICADORES: GESTANTES

Tabela 13 – Gestantes

UNIDADE	GESTANTES CADASTRADAS	GESTANTES ATENDIDAS	%
NOVO HORIZONTE	29	14	48%
PACS 1	53	22	42%
PACS 2	57	14	25%
TOYAMA	14	16	114%
TOTAL	124	52	42%

Figura 11 - % Gestantes

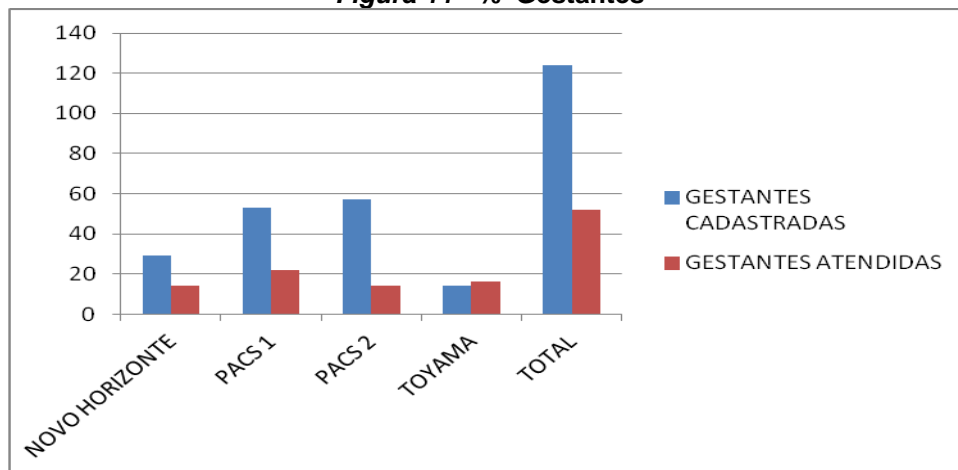

2. REVISÃO DE PRONTUÁRIOS

Enfermeira Camila realizou visita em todas as unidades para análise dos prontuários, com a supervisão da Gerente Assistencial Marilda Caproni e do Gerente Médico Dr Zeno Morrone, conforme segue:

Tabela 14 – Revisão de Prontuários

AVALIADORES		CAMILA			CAMILA			CAMILA		
NÚMERO DE PRONTUÁRIOS AVALIADOS		10			10			10		
UNIDADE		NOVO HORIZONTE			PACS			TOYAMA		
DATA DA AVALIAÇÃO		28/11/2014			28/11/2014			26/11/2014		
1	ORGANIZAÇÃO DO SERVIÇO DE ARQUIVAMENTO DE PRONTUÁRIO									
1,1	Local exclusivo para arquivo do PF	SIM			SIM			SIM		
1,2	PF organizado por micro área	SIM			SIM			SIM		
1,3	Localização do KIT do ACS	ARMÁRIO			ARMÁRIO/PASTA			ARMÁRIO		
		SIM	NÃO	NA	SIM	NÃO	NA	SIM	NÃO	NA
2	CARACTERIZAÇÃO DO PRONTUÁRIO									
2,1	Estado de conservação PF	10	0	0	2	0	8	10	0	0
2,2	Identificação do envelope PF	10	0	0	3	1	6	10	0	0
2,3	Envelope de PI conforme padrão (PF)	10	0	0	3	0	7	10	0	0
2,4	Identificação dos usuários em todas as fichas do PI	10	0	0	3	0	7	9	0	1
2,5	Registro em ordem cronológica no PI	9	1	0	3	0	7	8	0	2
2,6	Formulários separados por usuário no PI	9	1	0	1	0	9	8	0	2
2,7	Identificação dos profissionais nos registros do PI	10	0	0	3	0	7	8	0	2
3	QUALIDADE DA ANOTAÇÃO - ATENDIMENTO MÉDICO									
3,1	Data	8	0	2	0	0	10	8	0	2
3,2	Letra legível	8	0	2	0	0	10	8	0	2
3,3	Anamnese	7	1	2	0	0	10	7	1	2

Organização Social

Gestão de Saúde

CONTRATO DE GESTÃO nº 42/2012 - UBS /PSF
DESENVOLVIMENTO DAS AÇÕES E SERVIÇOS DE SAÚDE

3,4	Exame físico	2	6	2	0	0	10	2	6	2
3,5	Hipótese diagnóstica	6	2	2	0	0	10	4	4	2
3,6	Conduta	8	0	2	0	0	10	8	0	2
QUALIDADE DA ANOTAÇÃO - ATENDIMENTO DO ENFERMEIRO										
3,7	Data	7	0	3	3	0	7	5	0	5
3,8	Letra legível	7	0	3	3	0	7	5	0	5
3,9	Histórico	7	0	3	3	0	7	5	0	5
3,10	Exame físico	4	3	3	1	2	7	5	0	5
3,11	Diagnóstico de enfermagem	2	5	3	1	2	7	4	1	5
3,12	Conduta	4	3	3	2	1	7	5	0	5
ATENDIMENTO DO AUXILIAR DE ENFERMAGEM										
3,13	Data	4	0	6	0	0	10	4	2	4
3,14	Letra legível	4	0	6	0	0	10	5	1	4
3,15	Anotação	4	0	6	0	0	10	5	1	4
ATENDIMENTO DE OUTROS PROFISSIONAIS										
3,16	Data	0	0	10	0	0	10	0	0	10
3,17	Letra legível	0	0	10	0	0	10	0	0	10
3,18	Queixa	0	0	10	0	0	10	0	0	10
3,19	Conduta	0	0	10	0	0	10	0	0	10

3. OUVIDORIAS

Todas as reclamações, sugestões e elogios recebidos através da ouvidoria da saúde foram respondidas através do sistema utilizado e realizado contato com todos os municípios. Seguem dados:

Tabela 15 – Ouvidoria

UNIDADE	ASSUNTO	NÚMERO
PSF TOYAMA	Falta de médico na unidade	63591
PSF TOYAMA	Falta de médico na unidade	63450
PSF TOYAMA	Falta de médico e atendimento da enfermeira	63466

4. ATIVIDADES EM DESTAQUE

Durante todo o período, as unidades de PSF realizaram atividades de Prevenção ao Câncer de Próstata e Diabetes através de orientações e palestras. Seguem algumas fotos para ilustrar:

CONTRATO DE GESTÃO nº 42/2012 - UBS /PSF
DESENVOLVIMENTO DAS AÇÕES E SERVIÇOS DE SAÚDE



CONTRATO DE GESTÃO nº 42/2012 - UBS /PSF
DESENVOLVIMENTO DAS AÇÕES E SERVIÇOS DE SAÚDE

Segue em anexo, plano anual de atividades de educação continuada e lista de presença dos participantes dos treinamentos: capacitação em humanização no dia 24/11/2014 e o curso de sondagem vesical no dia 25/11/2014.

NOME DO PROJETO		CONTEÚDO	PÚBLICO PARTICIPANTE	PLANO ANUAL DE EDUCAÇÃO CONTINUADA - 2014												
				2º Trimestre			3º Trimestre			4º Trimestre						
				Abr	Maio	Jun	Jul	Ago	Set	Out	Nov	Dez				
SAE - SISTEMATIZAÇÃO DA ASSISTÊNCIA DE ENFERMAGEM		<input type="checkbox"/> Definição de Enfermagem e a Legislação vigente <input type="checkbox"/> Introdução do Processo de Implantação do SAE: <input type="checkbox"/> Porquê implantar? <input type="checkbox"/> Como driblar os fatores que dificultam o processo de implantação? <input type="checkbox"/> Desenvolvendo as Etapas do SAE: <input type="checkbox"/> Anamnese e Exame Físico <input type="checkbox"/> Diagnóstico de enfermagem <input type="checkbox"/> Prescrição de enfermagem <input type="checkbox"/> Registro das Ações de enfermagem <input type="checkbox"/> Evolução da enfermagem <input type="checkbox"/> Processo de Avaliação da Implantação da Sistematização da Assistência de Enfermagem	Auxiliar, técnico de enfermagem e enfermeiros				TURMA I: 27/07	TURMA II: 08/08	TURMA III: 11/09							
CONSULTA PUERICULTURA		<input type="checkbox"/> Atendimento à saúde da criança <input type="checkbox"/> Como fazer a captação da criança? <input type="checkbox"/> Como classificar o risco do RN? <input type="checkbox"/> Atribuições da enfermagem <input type="checkbox"/> Ações de enfermagem <input type="checkbox"/> Componentes para a consulta de enfermagem <input type="checkbox"/> Antecedentes pré e neonatais: <input type="checkbox"/> Cuidador da criança/prevenção de acidentes <input type="checkbox"/> Vacinação <input type="checkbox"/> Triagem neonatal <input type="checkbox"/> Desenvolvimento neuropsicomotor (dnpn): <input type="checkbox"/> Desenvolvimento pñdero-estatural (dpe): <input type="checkbox"/> Exame físico: <input type="checkbox"/> Complementação vitamínica no 1º ano de vida: <input type="checkbox"/> Dentição <input type="checkbox"/> Alimentação e aleitamento materno	Enfermeiros		TURMA I: 27/05	TURMA II: 24/06	TURMA III: 30/07									

CURSO BÁSICO DE ELETROCARDIOGRAMA	<p>Mecanismo de contração cardíaca;</p> <ul style="list-style-type: none"> <input type="checkbox"/> Ondas do ECG; <input type="checkbox"/> Registro do ECG; <input type="checkbox"/> Derivações <input type="checkbox"/> O ECG normal; <input type="checkbox"/> Frequência; <input type="checkbox"/> Ritmo; <input type="checkbox"/> Eixo; <input type="checkbox"/> Arritmias; <input type="checkbox"/> Bloqueios átrio ventriculares (BAV's); <input type="checkbox"/> Hipertrofia do miocárdio; <input type="checkbox"/> Infarto do miocárdio <input type="checkbox"/> Distúrbios hidroeletrólitos <input type="checkbox"/> Intoxicação medicamentosa (exógena); <input type="checkbox"/> Registro das palpitações cardíacas no ECG; <input type="checkbox"/> RCP em Adulto; 	Auxiliar, técnico de enfermagem e enfermeiros	TURMA I: 24/04	TURMA II: 25/06	TURMA III: 13/08				
BLS PROVIDER	<ul style="list-style-type: none"> <input type="checkbox"/> RCP em criança (1 ano até a puberdade); <input type="checkbox"/> Técnica de bolsa-valva-máscara em adulto e criança e ventilação de resgate; <input type="checkbox"/> RCP com 2 socorristas em adulto e criança; <input type="checkbox"/> Desfibrilador externo automático; <input type="checkbox"/> RCP em lactente; <input type="checkbox"/> Desobstrução das vias aéreas; 	Médicos, Enfermeiros, Auxiliares/Técnicos de Enfermagem				TURMA I: 15/09		TURMA II: 15/12	
CURSO DE RESSUSCITAÇÃO CARDIOPULMONAR EM MASSA	<ul style="list-style-type: none"> <input type="checkbox"/> Introdução ao Suporte Básico de Vida - Novas Diretrizes; <input type="checkbox"/> Aspectos básicos da RCP; <input type="checkbox"/> Demonstração do atendimento à RCP; <input type="checkbox"/> Compressão torácica externa; <input type="checkbox"/> Ventilação com máscara; <input type="checkbox"/> Avaliação da vítima; <input type="checkbox"/> Situações especiais de atendimento; <input type="checkbox"/> Práticas de sequência de RCP; <input type="checkbox"/> Introdução ao uso do DEA; <input type="checkbox"/> Demonstração do uso do DEA de treinamento; <input type="checkbox"/> Prática de RCP e uso do DEA; <input type="checkbox"/> Situações especiais e segurança do uso do DEA; <input type="checkbox"/> Obstrução de vias aéreas por corpo estranho em adultos e crianças; <input type="checkbox"/> Corrente de sobrevivência; <input type="checkbox"/> Emergências clínicas (IAM, AVC, OVACE, PCR); 	Agentes Comunitários de Saúde, Auxiliares Técnicos Administrativos e Motoristas das UBS						TURMA I: 16/12	
AValiação CLÍNICA PEDIÁTRICA		Médicos		TURMA I: 29/07			TURMA II: 26/09	TURMA III: 17/11	
AValiação EM SAÚDE MENTAL		Médicos		TURMA II: 04/06	TURMA I: 07/07		TURMA III: 01/09		TURMA IV: 02/12

ACOLHIMENTO E HUMANIZAÇÃO	<ul style="list-style-type: none"> • Construção do conceito de humanização na vertente política; • Humanização da atenção à saúde; • Humanização com o foco no trabalhador da saúde; • Cultura institucional e canais de humanização; • Humanização com o foco na gestão; • Ferramentas para a humanização; • Indicadores da PNH e construção de indicadores de processo; • Humanização com foco na Rede SUS; • Abordagens Comunicacionais; • Boas práticas de humanização na área da Saúde; 	Enfermeiros e Auxiliares de enfermagem				TURMA I: 23/07/2014		TURMA II: 11/09/2014		TURMA III: 23/10/2014	TURMA IV: 25/11/2014	TURMA V: 10/12/2014
SONDAGEM VESTICAL	<ul style="list-style-type: none"> <input type="checkbox"/> Anatomia do trato urinário <input type="checkbox"/> Fisiopatogênese; <input type="checkbox"/> Infecção do trato urinário <input type="checkbox"/> Sonda Vestical de Alívio / Sonda Vestical de Demora; <input type="checkbox"/> Conceito; <input type="checkbox"/> Legislação/ Resolução COFEN 450/2013 <input type="checkbox"/> Indicações; <input type="checkbox"/> Contra indicações; <input type="checkbox"/> Orientações pré-procedimento; <input type="checkbox"/> Material para a técnica de passagem de SVD e SVA; <input type="checkbox"/> Técnica de passagem de sonda; <input type="checkbox"/> Orientações pós-procedimento; <input type="checkbox"/> Complicações; <input type="checkbox"/> Prevenção de infecção do trato urinário; <input type="checkbox"/> Cuidados de enfermagem 	Enfermeiros e Auxiliares de enfermagem					TURMA I: 01/08/2014	TURMA II: 19/09/2014	TURMA III: 23/10/2014	TURMA IV: 25/11/2014	TURMA V: 10/12/2014	
ATUALIZAÇÕES TÉCNICAS SOBRE VIGILANCIA à SAÚDE	<p>Temas referentes a Vigilância em Saúde (Educação continuada) Ex: Sala de varna, Organização da UVS, DST/AIDS, HIV1, Hepatites Virais, Tuberculose).</p> <p>Transmissão, medidas de prevenção, Equipamentos de Proteção (EPI) utilizado no atendimento de casos suspeitos.</p>	Enfermeiros, Auxiliares de Enfermagem e Angetes Comunitários de Saúde						TURMA I: 10/09/2014	TURMA II: 07/10/2014			
CÁLCULO E ADMINISTRAÇÃO DE MEDICAMENTOS	<p>Conceituação básica; Princípios da administração de medicamentos; Conceitos essenciais; Questões legais e éticas. Sistemas de medidas; Graduação de seringas; Cálculo de dosagens/ Porcentagens; Regras de três simples/ Método de fração; Proporção; Cálculo de gotejamento; Penicilina cristalina, insulina, heparina; Cálculo de medidas especiais (unidade).</p> <p>Reduções; Cálculo de dosagens de medicamento de criança; Elementos das soluções/ Drogas e soluções. Administração de medicação intradérmica, intramuscular, subcutânea e o descarte adequado dos materiais perfurocortantes. Organização dos materiais e utilização de FPI</p>	Auxiliar, técnico de enfermagem e enfermeiro				TURMA I: 14/07 e 16/07/2014			TURMA II: 13/10 e 15/10/2014			

<p>EXAME FÍSICO PARA ENFERMEIROS</p>	<p>ANAMNESE: Finalidade; Como deve ser feito; Como colhem a história; Como perguntar; Fases da anamnese; EXAME FÍSICO: Sequência da avaliação; Tipos morfológicos; Sinais Vitais; Pele; Torácico; Abdominal.</p>	<p>ATENDIMENTO EM SALA DE EMERGÊNCIA</p>	<p>1- Organização da sala de emergência 2- Bioética e biosegurança no atendimento de emergência 3- O Papel do Enfermeiro no atendimento de emergência e o trabalho em equipe. 4- Acolhimento e triagem do paciente. 5- Casos Clínicos. 6- Casos Traumáticos. 7- Protocolo ACLS. 8- Eletrocardiograma Básico. 9- Materiais e equipamentos: utilização e indicações. 10- Interação com equipes externas: Ambulâncias de transporte, serviços de AFH públicos ou privados e seus profissionais. 11- Farmacologia: cuidados de enfermagem, manipulação, preparo, e administração por via oral, Endotraqueal, endovenosa ou intramuscular.</p>
<p>Enfermeiros</p>	<p>TURMA I: 29/05</p>	<p>Auxiliar, técnico de enfermagem e enfermeiro</p>	<p>TURMA II: 13/08</p>
<p></p>	<p></p>	<p>TURMA I: 22/09</p>	<p></p>



CENTRO DE ESTUDOS E PESQUISAS "DR. JOÃO AMORIM"



PREFEITURA DE
MOGI DAS CRUZES

Organização Social

Gestão de Saúde

CONTRATO DE GESTÃO nº 42/2012 - UBS /PSF
DESENVOLVIMENTO DAS AÇÕES E SERVIÇOS DE SAÚDE



CENTRO DE ESTUDOS E PESQUISAS "DR. JOÃO AMORIM" ORGANIZAÇÃO SOCIAL – GESTÃO DE SAÚDE CEJAM - MOGI DAS CRUZES

CAPACITAÇÃO - SONDA GEM VESICAL

DATA: 25/11/2014

HORÁRIO: 09h00 às 18h00

LOCAL: Única - Rua Lucinda Bastos, sem nº - Jundiapéba Mogi das Cruzes

PÚBLICO: Equipe de Enfermagem

Nº	Nº UNIDADE	NOME DA UNIDADE	NOME COMPLETO DO PROFISSIONAL	Nº R.G.	FUNÇÃO	ASSINATURA
1		Mansour	Antonio Augusto de Mattos	4680550-8	Tec Enfermagem	
2		Sp. de Souza	Filomena dos Santos	23.298.497-8	Tec. Enfermagem	
3		TOYAMA	Isaque de Souza	32.563.333-0	Técnicas de Enfermagem	
4		Pa. Rieta	Marlene R. Garcia	32.073.911-6	Técnicas de Enfermagem	
5		Cláudia Quaresma	Deborah Cristina de Souza	43.628.372	Técnicas de Enfermagem	
6		Pa. Amadori II	Elaine Aparecida da Silva	30.109.299-4	Téc. de Enfermagem	
7		UBS 24445 Jund	João Batista S. Gomes	32.707.835	Téc de Enfermagem	
8		UBS 24 Jundiapéba	Leandro Roberto de Oliveira	24.596.914-3	Auxiliar de Enfermagem	
9		Unica - fundiapéba	Ana Amélia Ramos Batista	32.872.201-8	Auxiliar de Enfermagem	
10		UBS J. UNIVERS 24	Fábio Peixoto Rocha	23.705.884-4	Enfermeiro	
11		UBS Jundiapéba 24	Smalidi Fongueiro	28.734.644-X	A/E	
12						
13						
14						
15						
16						
17						
18						
19						
20						
21						
22						

11



CENTRO DE ESTUDOS E PESQUISAS "DR. JOÃO AMORIM"



Organização Social

Gestão de Saúde

CONTRATO DE GESTÃO nº 42/2012 - UBS /PSF
DESENVOLVIMENTO DAS AÇÕES E SERVIÇOS DE SAÚDE

ESCOLA DE SAÚDE		CENTRO DE ESTUDOS E PESQUISAS "DR. JOÃO AMORIM"		ORGANIZAÇÃO SOCIAL – GESTÃO DE SAÚDE		CEJAM - MOGI DAS CRUZES	
DATA: 24/11/2014		HORÁRIO: 09h00 às 13h00		CAPACITAÇÃO - Disseminação da Política Nacional de Humanização		LOCAL: Única - Rua Lucinda Bastos, sem nº – Jundiapeba	
Nº	Nº UNIDADE	NOME DA UNIDADE	NOME COMPLETO DO PROFISSIONAL	Nº R.G.	FUNÇÃO	ASSINATURA	
1		24H JUND MANHÃ	ALBA VALÉRIA SILVA MACRI	25642906-6	ENFERMEIRO	<i>[Assinatura]</i>	
2		AERO III	ALINE HUNG	470354069	TECNICO ENF (ENF)	<i>[Assinatura]</i>	
3		24H JUND NOITE	ANAGLE SARAIVA BENTO	42402529-2	AUX ENF	<i>[Assinatura]</i>	
4		AERO II	ANDRE ALMEIDA SOBRAL	306837821	TECNICO ENF	<i>[Assinatura]</i>	
5		NOVO HORIZONTE	DANIELA DE FATIMA BELO DE OLIVEIRA	422310153	TECNICO ENF	<i>[Assinatura]</i>	
6		24H UNIV TARDE	ELISANGELA DOS S GUIMARAES	33.448.109-0	TECNICO ENF	<i>[Assinatura]</i>	
7		LAYR	KARINA DE PAULA DA SILVA SOUZA	343768161	TECNICO ENF	<i>[Assinatura]</i>	
8		PIATA	MARLENE RODRIGUES GOUVEIA SILVA	320279716	TECNICO ENF	<i>[Assinatura]</i>	
9		MARGARIDA	PATRICIA PEREIRA TOLEDO	429445039	ENFERMEIRO	<i>[Assinatura]</i>	
10		24H UNIV MANHÃ	PATRICIA ROCHA E DE CARVALHO	M7834791-MG	ENFERMEIRO	<i>[Assinatura]</i>	
11		24H JUND TARDE	REGIS DUARTE DA SILVA	30835567-2	ENFERMEIRO	<i>[Assinatura]</i>	
12		TOYAMA	SONIA DOMINGUES DA COSTA	241441183	TECNICO ENF	<i>[Assinatura]</i>	
13		UNICA	SUZANA DUTRA NEGRELLI	28970870-9	TECNICO ENF	<i>[Assinatura]</i>	
14		GUANABARA	VANILDE ALVES GIL	16201040X	TECNICO ENF	<i>[Assinatura]</i>	
15		PSF 9 de Fevereiro	Mônica S. Proen	26.513.135-2	Téc. Enf.	<i>[Assinatura]</i>	
16		PSF Curvo S	Suzie Kistam mato Fontan	77.034.161-5	Téc. Enf.	<i>[Assinatura]</i>	
17							
18							
19							
20							
21							
22							

13