



CENTRO DE ESTUDOS E PESQUISAS "DR. JOÃO AMORIM"



Organização Social

Gestão de Saúde

CONTRATO DE GESTÃO nº 42/2012 - UBS /PSF
DESENVOLVIMENTO DAS AÇÕES E SERVIÇOS DE SAÚDE

CONTRATO DE GESTÃO Nº 42/2012 UBS/PSF MOGI DAS CRUZES

Relatório Prestação de Contas
Julho 2014

Período 01 a 31 de julho de 2014



CENTRO DE ESTUDOS E PESQUISAS "DR. JOÃO AMORIM"



Organização Social

Gestão de Saúde

CONTRATO DE GESTÃO nº 42/2012 - UBS /PSF
DESENVOLVIMENTO DAS AÇÕES E SERVIÇOS DE SAÚDE

SUMÁRIO

1.	Unidades de Saúde do Programa de Saúde da Família – UBS/PSF.....	3
1.1.	Indicadores de Cobertura.....	3
1.1.1.	Taxa de cobertura de cadastro – UBS/PSF.....	3
1.2.	Força de Trabalho UBS/PSF	3
1.3.	Indicadores de Produção - Atividade Assistencial UBS/PSF	4
1.3.1.	Consulta Médica.....	4
1.3.2.	Consultas de Enfermeiros	5
1.3.3.	Visita Domiciliar do ACS.....	6
1.3.4.	Consultas Odontológicas.....	7
1.3.5.	Indicadores: Visita menor de 01 ano e ficha B completa.....	7
1.3.6.	Indicadores: Vacinação	8
1.3.7.	Indicadores: Gestantes.....	8
2.	Revisão de Prontuário.....	8
3.	Ouvidorias.....	9
3.	Atividades em destaque.....	10



CENTRO DE ESTUDOS E PESQUISAS "DR. JOÃO AMORIM"



Organização Social

Gestão de Saúde

CONTRATO DE GESTÃO nº 42/2012 - UBS /PSF
DESENVOLVIMENTO DAS AÇÕES E SERVIÇOS DE SAÚDE

AVALIAÇÃO E ACOMPANHAMENTO DE SERVIÇOS DE SAÚDE – Julho 2014

O presente relatório apresenta as atividades desenvolvidas no período de 01 a 31 de Julho de 2014.

1. UNIDADES DE SAÚDE DO PROGRAMA DE SAÚDE DA FAMÍLIA – UBS/PSF

1.1. Indicadores de Cobertura

1.1.1. Taxa de cobertura de cadastro – UBS/PSF

A *tabela 1* apresenta os dados atualizados da população cadastrada das UBS/PSF sob Gestão Direta OS-CEJAM no Município de Mogi das Cruzes/SP.

Tabela 1 - População cadastrada - UBS/PSF

UBS/PSF	Famílias Cadastradas	Pessoas cadastradas
Conjunto Toyama	699	2.364
Residencial Novo Horizonte	792	3.070
PACS Jundiapéba - EQ. 01	1.473	5.716
PACS Jundiapéba - EQ. 02	1.884	6.430

SIAB julho 2014

1.2. Força de Trabalho UBS/PSF

A *tabela 2* apresenta a força de trabalho existente nas UBS/PSF no período de 01 a 31 de julho de 2014.

Tabela 2- Força de trabalho UBS/PSF

UBS/PSF	EQUIPES	ACS		MÉDICOS		ENFERMEIROS		AUXILIARES ADM.		TÉCNICOS DE ENFERMAGEM		CIRURGIÃO DENTISTA		AUXILIAR SAÚDE BUCAL	
		Previsto	Existente	Previsto	Existente	Previsto	Existente	Previsto	Existente	Previsto	Existente	Previsto	Existente	Previsto	Existente
CONJ. TOYAMA	1	6	6	1	1	1	1	1	1	2	2	1	1	1	1
RESID. NOVO HORIZONTE	1	6	6	1	1	1	1	1	1	2	2				
PACS JUNDIAPEBA	2	24	24			2	2								
TOTAL	4	36	36	2	2	4	4	2	2	4	4	1	1	1	1

1.3. Indicadores de Produção - Atividade Assistencial UBS/PSF

Na Proposta Técnica apresentada pelo CEJAM foram consensuados com a Secretaria Municipal de Saúde parâmetros mínimos e metas para as atividades:

- ✓ Consulta médica;
- ✓ Consulta de enfermeiro;
- ✓ Visita domiciliar do agente comunitário de saúde;
- ✓ Consulta odontológica.

1.3.1. CONSULTA MÉDICA

Apresentamos na *tabela 3a* quantidade de consultas médicas realizadas nas UBS/PSF no período.

Tabela 3 - Gestão Direta – Consultas Médicas UBS/PSF

UBS/PSF	DIAS ÚTEIS	CONSULTAS MÉDICAS							
		Quadro esperado	Quadro existente	Atividade mínima	Meta	Consultas Realizadas	% Atividade mínima	% Meta	Consultas Realizadas fora da área
CONJUNTO TOYAMA	22	1	1	240	320	289	120%	90%	5
RESIDENCIAL NOVO HORIZONTE	22	1	1	240	320	322	134%	101%	12
TOTAL		2	2	480	640	611	127%	95%	17

Figura 1- % Consultas Médicas UBS/PSF

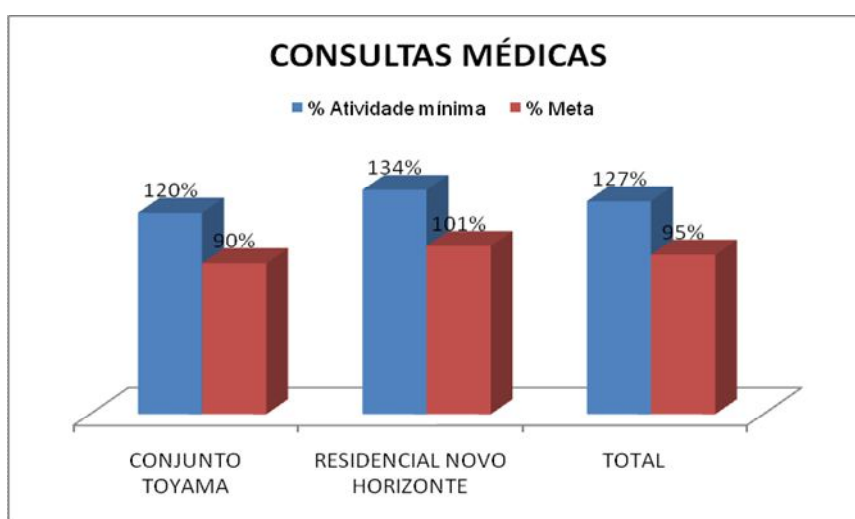

1.3.2. CONSULTAS DE ENFERMEIROS

Apresentamos na *tabela 4a* quantidade de consultas de enfermeiros realizadas nas UBS/PSF no período.

Tabela 4– Consultas de Enfermeiros UBS/PSF

UBS/PSF	DIAS ÚTEIS	CONSULTAS DE ENFERMEIRO						
		Quadro esperado	Quadro existente	Atividade mínima	Meta	Consultas Realizadas	% Atividade mínima	% Meta
CONJUNTO TOYAMA	22	1	1	108	144	127	118%	88%
RESIDENCIAL NOVO HORIZONTE	22	1	1	108	144	157	145%	109%
TOTAL		2	2	216	288	284	131%	99%

CONSULTAS DE ENFERMEIRO					
UBS/PSF	DIAS ÚTEIS	Quadro esperado	Quadro existente	Consultas Realizadas	
PACS 01	22	1	1	0	
PACS 02	22	1	1	230	

Figura 2- % Consultas de Enfermeiros UBS/PSF

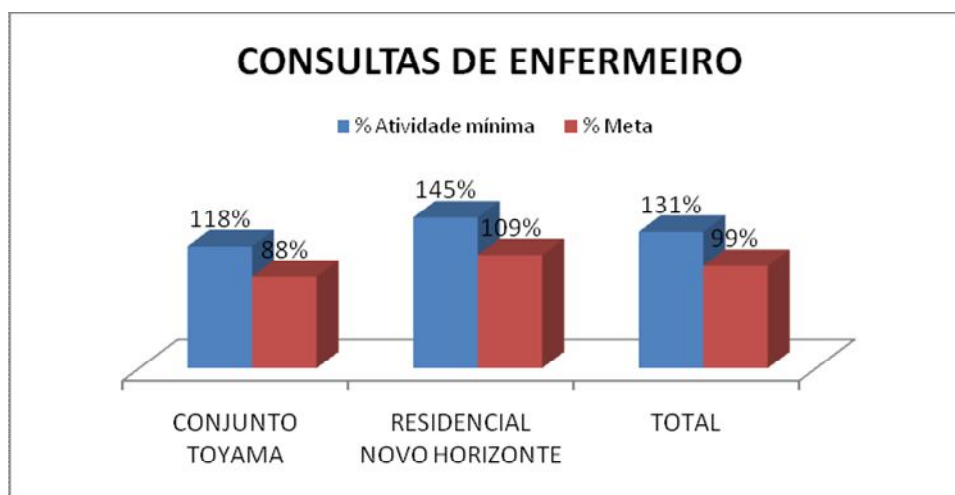

1.3.3. VISITA DOMICILIAR DO ACS

Apresentamos na *tabela 5* a quantidade de visitas domiciliares realizadas pelos agentes comunitários de saúde das UBS/PSF no período.

Tabela 6– Visita Domiciliar ACS UBS/PSF

UBS/PSF	VISITA DOMICILIAR ACS							
	Famílias Cadastradas	Quadro esperado	Quadro existente	Atividade mínima	Meta	VD ACS	% Atividade mínima	% Meta
CONJUNTO TOYAMA	699	6	6	524	699	586	112%	84%
RESIDENCIAL NOVO HORIZONTE	792	6	6	594	792	723	122%	91%
PACS JUNDIAPEBA - EQ. 01	1.473	12	12	1.105	1.473	1.283	116%	87%
PACS JUNDIAPEBA - EQ. 02	1.784	12	12	1.338	1.784	1.465	109%	82%
TOTAL	-	36	36	3.561	4.748	4.057	114%	85%

Figura 3- % VD ACS UBS/PSF

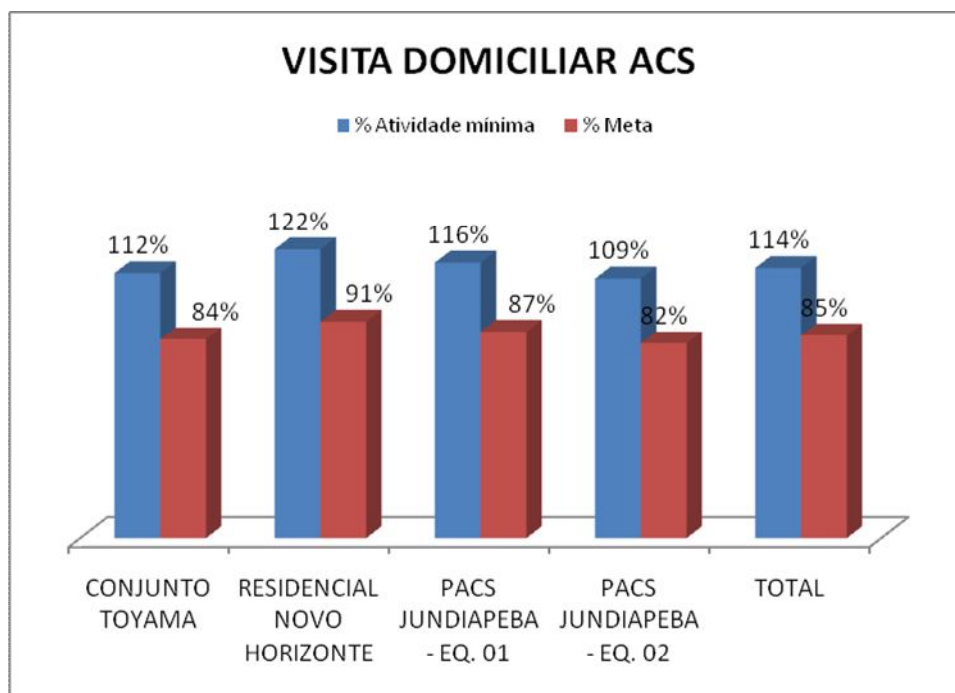

1.3.4. CONSULTAS ODONTOLÓGICAS

Apresentamos na *tabela 6* a quantidade de atendimentos clínicos realizados pelos dentistas das UBS/PSF no período.

Tabela 7– Consultas Odontológicas

UBS/PSF	DIAS ÚTEIS	CONSULTAS ODONTOLÓGICAS						
		Quadro esperado	Quadro existente	Atividade mínima	Meta	Consultas Realizadas	% Atividade mínima	% Meta
CONJUNTO TOYAMA	22	1	1	225	300	319	142%	106%
TOTAL		1	1	225	300	319	142%	106%

Figura 4- % Consultas Odontológicas

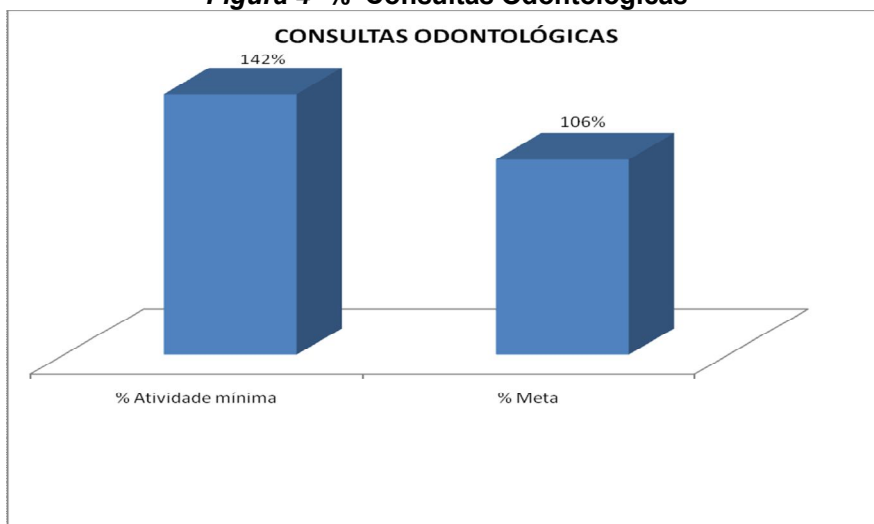

1.3.5. INDICADORES: FICHA B COMPLETA

FICHA B GESTANTE	UNIDADE	GESTANTES CADASTRADAS	GESTANTES FICHA B COMPLETA
	NOVO HORIZONTE	23	21
	PACS 1	37	23
	PACS 2	57	41
	TOYAMA	15	13
	TOTAL	132	98

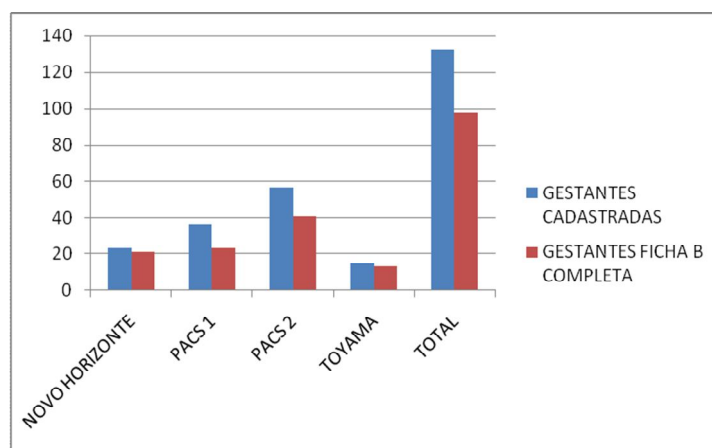

FICHA B HIPERTENSO	UNIDADE	HIPERTENSOS CADASTRADOS	HIPERTENSOS COM FICHA B COMPLETA
	NOVO HORIZONTE	274	247
	PACS 1	558	359
	PACS 2	674	338
	TOYAMA	262	238
	TOTAL	1768	1182

CONTRATO DE GESTÃO nº 42/2012 - UBS /PSF
DESENVOLVIMENTO DAS AÇÕES E SERVIÇOS DE SAÚDE

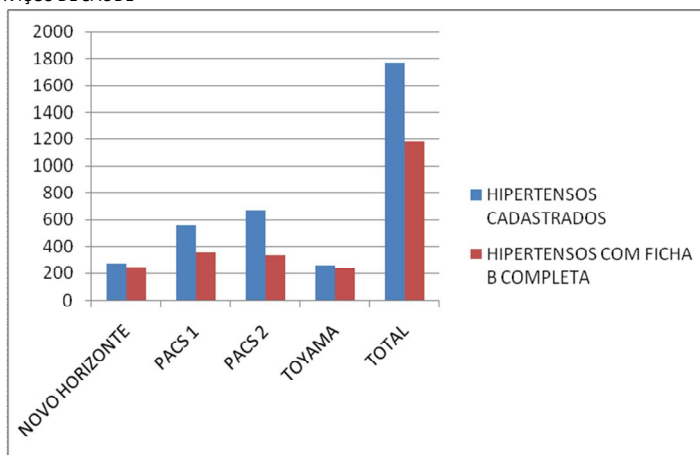

FICHA B DIABÉTICO	UNIDADE	DIABÉTICOS CADASTRADOS	DIABÉTICOS COM FICHA B COMPLETA
	NOVO HORIZONTE	89	84
PACS 1	224	140	
PACS 2	130	88	
TOYAMA	102	93	
TOTAL	545	405	

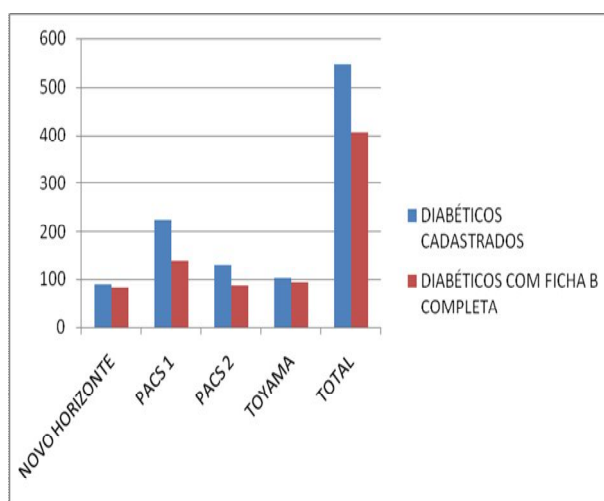

1.3.6. INDICADORES: VACINAÇÃO

VACINA MENOR DE 1	UNIDADE	< 1 ANO CADASTRADOS	< 1 ANO COM VACINA EM DIA
	NOVO HORIZONTE	44	41
	PACS 1	75	68
	PACS 2	82	73
	TOYAMA	28	27
	TOTAL	185	168

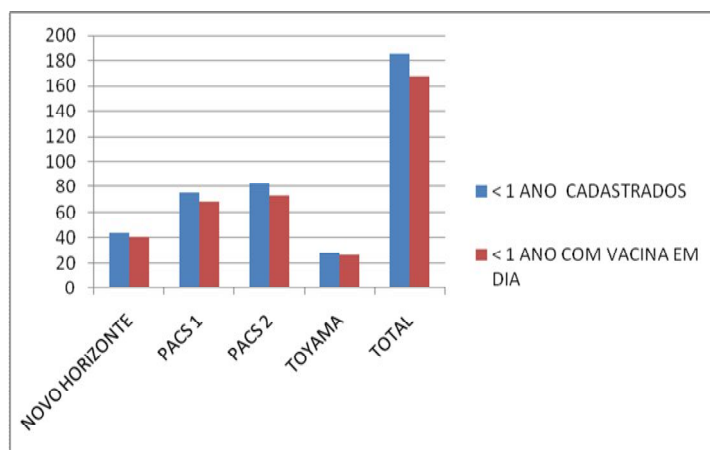

VACINA DE 1 A 5	UNIDADE	CRIANÇAS DE 1 A 5 ANOS CADASTRADAS	CRIANÇAS DE 1 A 5 ANOS COM VACINA EM DIA
	NOVO HORIZONTE	280	274
	PACS 1	454	454
	PACS 2	521	504
	TOYAMA	181	174
	TOTAL	1156	1132

CONTRATO DE GESTÃO nº 42/2012 - UBS /PSF
DESENVOLVIMENTO DAS AÇÕES E SERVIÇOS DE SAÚDE

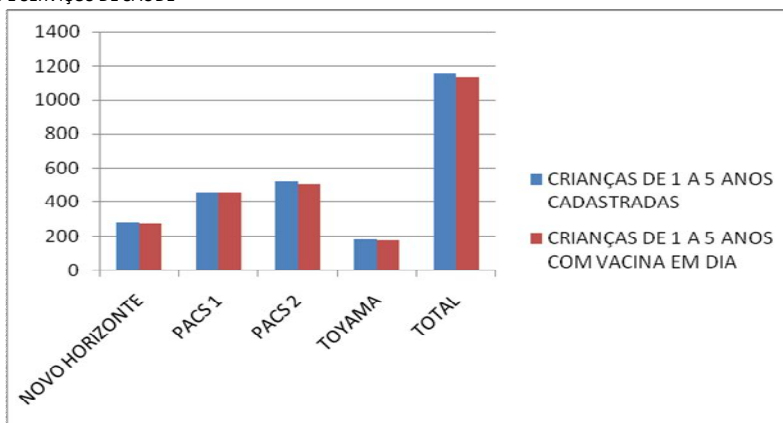

UNIDADE	CRIANÇAS DE 6 A 15 ANOS CADASTRADAS	CRIANÇAS DE 6 A 15 ANOS COM VACINA EM DIA
	NOVO HORIZONTE	522
PACS 1	954	954
PACS 2	988	654
TOYAMA	370	361
TOTAL	2312	1969

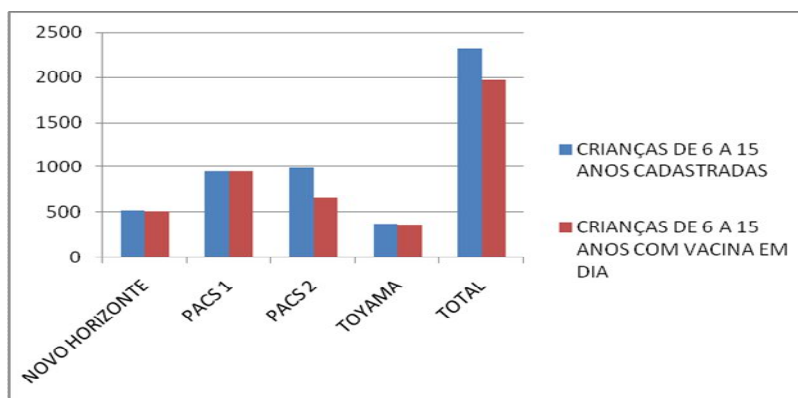

1.3.7. INDICADORES: GESTANTES

UNIDADE	GESTANTES CADASTRADAS	GESTANTES ATENDIDAS
NOVO HORIZONTE	23	23
PACS 1	37	0
PACS 2	57	36
TOYAMA	15	21
TOTAL	109	57

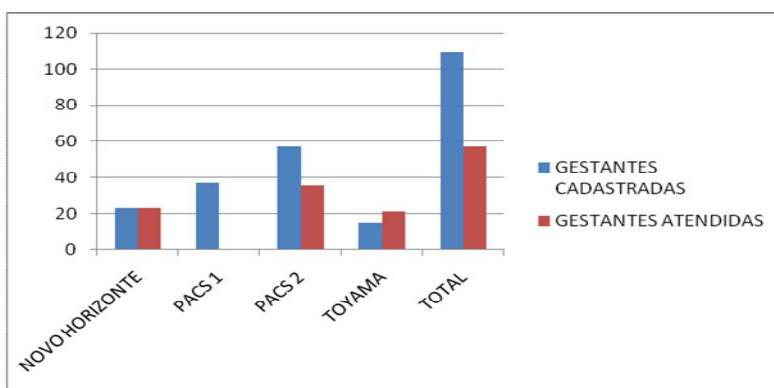



CENTRO DE ESTUDOS E PESQUISAS "DR. JOÃO AMORIM"



Organização Social

Gestão de Saúde

CONTRATO DE GESTÃO nº 42/2012 - UBS /PSF
DESENVOLVIMENTO DAS AÇÕES E SERVIÇOS DE SAÚDE

2. REVISÃO DE PRONTUÁRIOS

Segue, consolidado da revisão de prontuário.

AVALIADORES		MARILDA E ZENO			MARILDA E ZENO			MARILDA E ZENO		
NÚMERO DE PRONTUÁRIOS AVALIADOS		10			10					
UNIDADE		NOVO HORIZONTE			PACS			TOYAMA		
DATA DA AVALIAÇÃO		21/07/14			21/07/14			21/07/14		
1	ORGANIZAÇÃO DO SERVIÇO DE ARQUIVAMENTO DE PRONTUÁRIO									
1,1	Local exclusivo para arquivo do PF	SIM			SIM			SIM		
1,2	PF organizado por microarea	SIM			SIM			SIM		
1,3	Localização do KIT do ACS	ARMÁRIO			ARMÁRIO			ARMÁRIO		
		SIM	NÃO	NA	SIM	NÃO	NA	SIM	NÃO	NA
2	CARACTERIZAÇÃO DO PRONTUÁRIO									
2,1	Estado de conservação PF	10			6		4	10		
2,2	Identificação do envelope PF	10			6		4	10		
2,3	Envelope de PI conforme padrão (PF)	10			6		4	10		
2,4	Identificação dos usuários em todas as fichas do PI	10			6		4	10		
2,5	Registro em ordem cronológica no PI	10			6		4	10		
2,6	Formulários separados por usuário no PI	5	5		4	2	4	10		
2,7	Identificação dos profissionais nos registros do PI	10			6		4	10		
3	QUALIDADE DA ANOTAÇÃO - ATENDIMENTO MÉDICO									
3,1	Data	10					10	7		3
3,2	Letra legível	6	4				10	7		3
3,3	Anamnese	5	5				10	6	1	3
3,4	Exame físico	3	7				10	4	3	3
3,5	Hipótese diagnóstica	9	1				10		7	3
3,6	Conduta	10					10	7		3
	QUALIDADE DA ANOTAÇÃO - ATENDIMENTO DO ENFERMEIRO									
3,7	Data	9		1	10			5		5
3,8	Letra legível	9		1	10			5		5
3,9	Histórico	9		1	10			5		5
3,10	Exame físico	6	3	1	10			5		5
3,11	Diagnóstico de enfermagem	2	7	1		10		2	3	5
3,12	Conduta	9		1	10			5		5
	ATENDIMENTO DO AUXILIAR DE ENFERMAGEM									



CENTRO DE ESTUDOS E PESQUISAS "DR. JOÃO AMORIM"



Organização Social

Gestão de Saúde

CONTRATO DE GESTÃO nº 42/2012 - UBS /PSF
DESENVOLVIMENTO DAS AÇÕES E SERVIÇOS DE SAÚDE

3,13	Data	10				10	8		2
3,14	Letra legível	10				10	8		2
3,15	Anotação	10				10	8		2
	ATENDIMENTO DE OUTROS PROFISSIONAIS								
3,16	Data			10		10			10
3,17	Letra legível			10		10			10
3,18	Queixa			10		10			10
3,19	Conduta			10		10			10

3. OUVIDORIAS

Todas as reclamações, sugestões e elogios recebidos através da ouvidoria da saúde foram respondidas através do sistema utilizado e realizado contato com todos os munícipes.

4. ATIVIDADES EM DESTAQUE

Segue em anexo, plano anual de atividades de educação continuada e lista de presença dos participantes dos treinamentos: capacitação em Saúde Mental no dia 07/07/2014, cálculo de medicamento no dia 14/07/2014, Política Nacional de Humanização no dia 23/07/2014 e capacitação em Sistematização da Assistência da Enfermagem no dia 28/07/2014.

CONTRATO DE GESTÃO nº 42/2012 - UBS /PSF
DESENVOLVIMENTO DAS AÇÕES E SERVIÇOS DE SAÚDE

PLANO ANUAL DE EDUCAÇÃO CONTINUADA - 2014											
NOME DO PROJETO	CONTEÚDO	PÚBLICO PARTICIPANTE	2º Trimestre			3º Trimestre			4º Trimestre		
			Abr	Mai	Jun	Jul	Ago	Set	Out	Nov	Dez
SAE- SISTEMATIZAÇÃO DA ASSISTÊNCIA DE ENFERMAGEM	<input type="checkbox"/> Definição de Enfermagem e a Legislação vigente <input type="checkbox"/> Introdução do Processo de Implantação do SAE: <input type="checkbox"/> Porquê implantar? <input type="checkbox"/> Como driblar os fatores que dificultam o processo de implantação? <input type="checkbox"/> Desenvolvendo as Etapas do SAE: <input type="checkbox"/> Anamnese e Exame Físico <input type="checkbox"/> Diagnóstico de enfermagem <input type="checkbox"/> Prescrição de enfermagem <input type="checkbox"/> Registro das Ações de enfermagem <input type="checkbox"/> Evolução da enfermagem <input type="checkbox"/> Processo de Avaliação da Implantação da Sistematização da Assistência de Enfermagem	Auxiliar, técnico de enfermagem e enfermeiros				TURMA I: 27/07	TURMA II: 08/08	TURMA III: 11/09			
CONSULTA PUERICULTURA	<input type="checkbox"/> Atendimento à saúde da criança <input type="checkbox"/> Como fazer a captação da criança? <input type="checkbox"/> Como classificar o risco do RN? <input type="checkbox"/> Atribuições da enfermagem? <input type="checkbox"/> Ações de enfermagem <input type="checkbox"/> Componentes para a consulta de enfermagem <input type="checkbox"/> Antecedentes pré e neonatais: <input type="checkbox"/> Cuidador da criança/prevenção de acidentes <input type="checkbox"/> Vacinação <input type="checkbox"/> Triagem neonatal <input type="checkbox"/> Desenvolvimento neuropsicomotor (dppm): <input type="checkbox"/> Desenvolvimento pômulo-estatural (dpe): <input type="checkbox"/> Exame físico: <input type="checkbox"/> Complementação vitamínica no 1º ano de vida: <input type="checkbox"/> Dentição <input type="checkbox"/> Alimentação e aleitamento materno	Enfermeiros				TURMA I: 27/05	TURMA II: 24/06	TURMA III: 30/07			

CURSO BÁSICO DE ELETROCARDIOGRAMA	<p>Mecanismo de contração cardíaca;</p> <ul style="list-style-type: none"> <input type="checkbox"/> Ondas do ECG; <input type="checkbox"/> Registro do ECG; <input type="checkbox"/> Derivações <input type="checkbox"/> O ECG normal; <input type="checkbox"/> Frequência; <input type="checkbox"/> Ritmo; <input type="checkbox"/> Eixo; <input type="checkbox"/> Arritmias; <input type="checkbox"/> Bloqueios átrio ventriculares (BAV's); <input type="checkbox"/> Hipertrofia do miocárdio; <input type="checkbox"/> Infarto do miocárdio <input type="checkbox"/> Distúrbios hidroeletrólitos <input type="checkbox"/> Intoxicação medicamentosa (exógena); <input type="checkbox"/> Registro das patológicas cardíacas no ECG; <input type="checkbox"/> RCP em Adulto; 	Auxiliar, técnico de enfermagem e enfermeiros	TURMA I: 24/04	TURMA II: 25/06	TURMA III: 13/08	TURMA I: 15/09	TURMA II: 15/12
BLS PROVIDER	<ul style="list-style-type: none"> <input type="checkbox"/> RCP em criança (1 ano até a puberdade); <input type="checkbox"/> Técnica de bolsa-valva-máscara em adulto e criança e ventilação de resgate; <input type="checkbox"/> RCP com 2 socorristas em adulto e criança; <input type="checkbox"/> Desfibrilador externo automático; <input type="checkbox"/> RCP em lactente; <input type="checkbox"/> Desobstrução das vias aéreas; <input type="checkbox"/> Introdução ao Suporte Básico de Vida - Novas Diretrizes; <input type="checkbox"/> Aspectos básicos da RCP; <input type="checkbox"/> Demonstração do atendimento a RCP; <input type="checkbox"/> Compressão torácica externa; <input type="checkbox"/> Ventilação com máscara; <input type="checkbox"/> Avaliação da vítima; <input type="checkbox"/> Situações especiais de atendimento; <input type="checkbox"/> Práticas de sequência de RCP; <input type="checkbox"/> Introdução ao uso do DEA; <input type="checkbox"/> Demonstração do uso do DEA de treinamento; <input type="checkbox"/> Prática de RCP e uso do DEA; <input type="checkbox"/> Situações especiais e segurança do uso do DEA; <input type="checkbox"/> Obstrução de vias aéreas por corpo estranho em adultos e crianças; <input type="checkbox"/> Corrente de sobrevivência; <input type="checkbox"/> Emergências clínicas (IAM, AVC, OVACE, PCR); 	Médicos, Enfermeiros, Auxiliares/Técnicos de Enfermagem					
CURSO DE RESSUSCITAÇÃO CARDIOPULMONAR EM MASSA	<ul style="list-style-type: none"> <input type="checkbox"/> Introdução ao Suporte Básico de Vida - Novas Diretrizes; <input type="checkbox"/> Aspectos básicos da RCP; <input type="checkbox"/> Demonstração do atendimento a RCP; <input type="checkbox"/> Compressão torácica externa; <input type="checkbox"/> Ventilação com máscara; <input type="checkbox"/> Avaliação da vítima; <input type="checkbox"/> Situações especiais de atendimento; <input type="checkbox"/> Práticas de sequência de RCP; <input type="checkbox"/> Introdução ao uso do DEA; <input type="checkbox"/> Demonstração do uso do DEA de treinamento; <input type="checkbox"/> Prática de RCP e uso do DEA; <input type="checkbox"/> Situações especiais e segurança do uso do DEA; <input type="checkbox"/> Obstrução de vias aéreas por corpo estranho em adultos e crianças; <input type="checkbox"/> Corrente de sobrevivência; <input type="checkbox"/> Emergências clínicas (IAM, AVC, OVACE, PCR); 	Agentes Comunitários de Saúde, Auxiliares Técnicos Administrativos e Motoristas das UBS					TURMA I: 16/12
AValiação CLÍNICA PEDIÁTRICA		Médicos		TURMA I: 29/07		TURMA II: 26/09	TURMA III: 17/11
AValiação EM SAÚDE MENTAL		Médicos		TURMA II: 04/06	TURMA I: 07/07	TURMA III: 01/09	TURMA IV: 02/12

ACOLHIMENTO E HUMANIZAÇÃO	<ul style="list-style-type: none"> • Construção do conceito de humanização na vertente política; • Humanização da atenção à saúde; • Humanização com o foco no trabalhador da saúde; • Cultura institucional e cenários da humanização; • Humanização com o foco na gestão; • Ferramentas para a humanização; • Indicadores da PNH e construção de indicadores de processo; • Humanização com foco na Rede SUS; • Abordagens Comunicacionais; • Boas práticas de humanização na área da Saúde; 	Enfermeiros e Auxiliares de enfermagem			TURMA I: 23/07/2014		TURMA II: 11/09/2014	TURMA III-> 23/11
SONDAGEM VESICAL	<ul style="list-style-type: none"> <input type="checkbox"/> Anatomia do trato urinário <input type="checkbox"/> Fisiopatogenese; <input type="checkbox"/> Infecção do trato urinário <input type="checkbox"/> Sonda Vesical de Alívio / Sonda Vesical de Demora; <input type="checkbox"/> Conceito; <input type="checkbox"/> Legislação/ Resolução COFEN 450/2013 <input type="checkbox"/> Indicações; <input type="checkbox"/> Contra indicações; <input type="checkbox"/> Orientações pré-procedimento; <input type="checkbox"/> Material para a técnica de passagem de SVD e SVA; <input type="checkbox"/> Técnica de passagem de sonda; <input type="checkbox"/> Orientações pós-procedimento; <input type="checkbox"/> Complicações; <input type="checkbox"/> Prevenção de infecção do trato urinário; <input type="checkbox"/> Cuidados de enfermagem 	Enfermeiros e Auxiliares de enfermagem				TURMA I: 01/08	TURMA II: 19/09	TURMA III: 23/10
ATUALIZAÇÕES TÉCNICAS SOBRE VIGILÂNCIA à SAÚDE	<p>Temas referentes a Vigilância em Saúde (Educação continuada) Ex: Seta de varina, Organização da UVIS, DST/AIDS, H1N1, Hepatites Virais, Tuberculose). Transmissão, medidas de prevenção, Equipamentos de Proteção (EPI) utilizado no atendimento de casos suspeitos.</p>	Enfermeiros, Auxiliares de Enfermagem e Angetes Comunitários de Saúde				TURMA I: 10/09	TURMA II: 07/10	
CÁLCULO E ADMINISTRAÇÃO DE MEDICAMENTOS	<p>Conceituação básica; Princípios da administração de medicamentos; Conceitos essenciais; Questões legais e éticas. Sistemas de medidas; Graduação de seringas; Cálculo de dosagens/ Percentagens; Regras de três simples/ Método de fração. Proporção. Cálculo de gotejamento; Penicilina cristalina, insulina, heparina; Cálculo de medidas especiais (unidade).</p> <p>Reduções; Cálculo de dosagens de medicamento de criança; Elementos das soluções/ Drogas e soluções. Administração de medicação intradérmica, intramuscular, subcutânea e o descarte adequado dos materiais perfurocortantes. Organização dos materiais e utilização de FPI</p>	Auxiliar, técnico de enfermagem e enfermagem			TURMA I: 14/07 e 16/07		TURMA II: 13/10 e 15/10	



CENTRO DE ESTUDOS E PESQUISAS "DR. JOÃO AMORIM"



Organização Social

Gestão de Saúde

CONTRATO DE GESTÃO nº 42/2012 - UBS /PSF
DESENVOLVIMENTO DAS AÇÕES E SERVIÇOS DE SAÚDE

ATENDEMENTO EM SALA DE EMERGÊNCIA	<p>1- Organização da sala de emergência</p> <p>2- Bioética e biossegurança no atendimento de emergência</p> <p>3- O Papel do Enfermeiro no atendimento de emergência e o trabalho em equipe.</p> <p>4- Acolhimento e triagem do paciente.</p> <p>5- Casos Clínicos.</p> <p>6- Casos Traunmáticos.</p> <p>7- Protocolo ACLS.</p> <p>8- Eletrocardiograma Básico.</p> <p>9- Materiais e equipamentos: utilização e indicações.</p> <p>10- Interação com equipes externas: Ambulâncias de transporte, serviços de APH públicos ou privados e seus profissionais.</p> <p>11- Farmacologia: cuidados de enfermagem, manipulação, preparo, e administração por via oral, Endotraqueal, endovenosa ou intramuscular.</p>	Auxiliar técnico de enfermagem e enfermeiro					TURMA I: 22/09			
EXAME FÍSICO PARA ENFERMEIROS	<p>ANAMNESE: Finalidade: Como deve ser feito; Como colher a história; Como perguntar; Fases da anamnese; EXAME FÍSICO: Sequência da avaliação; Tipos morfológicos; Sinais Vitais; Pele; Torácico; Abdominal.</p>	Enfermeiros		TURMA I: 29/05			TURMA II: 13/08			



CENTRO DE ESTUDOS E PESQUISAS "DR. JOÃO AMORIM"



Organização Social

Gestão de Saúde

CONTRATO DE GESTÃO nº 42/2012 - UBS /PSF
DESENVOLVIMENTO DAS AÇÕES E SERVIÇOS DE SAÚDE

CENTRO DE ESTUDOS E PESQUISAS "DR. JOÃO AMORIM"
ORGANIZAÇÃO SOCIAL – GESTÃO DE SAÚDE
CEJAM - MOGI DAS CRUZES

CAPACITAÇÃO - CÁLCULO DE MEDICAMENTOS

DATA: 14/07/2014 HORÁRIO: 09h00 às 18h00 LOCAL: ÚNICA - Rua Lucinda Bastos, Esq. c/ Alexandre Andriotti - Jundiapéba Mogi das Cruzes

PÚBLICO: AUXILIAR, TÉCNICO EM ENFERMAGEM E ENFERMEIRO

Nº	Nº UNIDADE	NOME DA UNIDADE	NOME COMPLETO DO PROFISSIONAL	Nº R.G.	FUNÇÃO	ASSINATURA
1		UBS JUNDIAPEBA	ALBA VALERIA SILVA MACRI	25642906-6	ENFERMEIRA	<i>[Handwritten Signature]</i>
2		AEROPORTO III	ANA CRISTINA FERREIRA V. JORGE		ENFERMEIRA	F
3		UBS JARDIM UNIVERSO	ANA LUCIA DA GRAÇA		ENFERMEIRA	F
4		UBS JUNDIAPEBA	ANAGLE SARAIVA BENTO	42402585-2	AUXILIAR DE ENFERMAGEM	<i>Anacle Saraiva Bento</i>
5		UBS JUNDIAPEBA	ANDRESSA APARECIDA DA SILVA	35359191-6	ENFERMEIRA	<i>Andressa Ap. da Silva</i>
6		NOVO HORIZONTE	CLAUDIA APARECIDA SOUZA MARIANO	20161799-6	ENFERMEIRA	<i>[Handwritten Signature]</i>
7		GUANABARA	DEBORA CRISTINA DEOLINDO	43628332-4	TÉC. DE ENFERMAGEM	<i>Deborah Cristina de Souza de Oliveira</i>
8		AERO II	ELISABETTA CHIARELLA	32491860-4	ENFERMEIRA	<i>Elisabetta Chiarella</i>
9		UBS JUNDIAPEBA	FERNANDA REIS DA SILVA SOARES	34319260-1	AUXILIAR DE ENFERMAGEM	<i>Fernanda R. S. Soares</i>
10		PSF COCUERA	GABRIELA CUNHA DE MELO ALMEIDA	33933404-6	ENFERMEIRA	<i>Gabriela Cunha</i>
11		PSF COCUERA	GERUSA NATALIA CALIXTO	40910493-8	TÉC. DE ENFERMAGEM	<i>Gerusa Natalia Calixto</i>
12		UBS JUNDIAPEBA	JANAINA BENJAMIM RIBEIRO FERREIRA	29094681-9	AUXILIAR DE ENFERMAGEM	<i>Janaina B. Ribeiro</i>
13		CONJ. TOYAMA	JUSSARA APARECIDA DE MELO NAËSEYES		ENFERMEIRA	F
14		UBS JUNDIAPEBA	LAINI GOMES TEIXEIRA	936949	AUXILIAR DE ENFERMAGEM	<i>Laini Gomes Teixeira</i>
15		UBS JUNDIAPEBA	LUCIANA APARECIDA DE ALMEIDA DA ROCHA	24597448-9	TÉC. DE ENFERMAGEM	<i>Luciano Ape</i>
16		UBS JUNDIAPEBA	MARIA APARECIDA CLAUDIO DOS SANTOS	14129233-5	AUXILIAR DE ENFERMAGEM	<i>Maria Aparecida Claudio dos Santos</i>
17		LAYR	MARIA JOSE BERTOLDO COSTA	23026946-5	ENFERMEIRA	<i>[Handwritten Signature]</i>
18		MARGARIDA	MARIA LUIZA DE SOUZA CARDOZO	12416730-5	TÉC. DE ENFERMAGEM	<i>[Handwritten Signature]</i>
19		UBS JARDIM UNIVERSO	MARCIA ANCELMA BENEDICTO DOHI	23749153-3	ENFERMEIRA	<i>Marcia Anelma</i>
20		NOVE DE JULHO	MICHELE DINIZ	18000061-7	ENFERMEIRA	<i>Michelle Diniz</i>
21		UBS VILA SUÍSSA	MICHELE RENATA DA SILVA	12306710	ENFERMEIRA	<i>Michelle Renata da Silva</i>
22		PLANALTO	PATRICIA APARECIDA ASSIS CARVALHO	28477790-0	ENFERMEIRA	<i>Patricia Assis</i>
23		UNICA	SANTINA AP DE MELO KATO	11.886.544	Enfermeira	<i>[Handwritten Signature]</i>



CENTRO DE ESTUDOS E PESQUISAS "DR. JOÃO AMORIM"



CONTRATO DE GESTÃO nº 42/2012 - UBS /PSF
DESENVOLVIMENTO DAS AÇÕES E SERVIÇOS DE SAÚDE

CENTRO DE ESTUDOS E PESQUISAS "DR. JOAO AMORIM"
ORGANIZAÇÃO SOCIAL – GESTÃO DE SAÚDE
CEJAM - MOGI DAS CRUZES

CAPACITAÇÃO - CÁLCULO DE MEDICAMENTOS

DATA: 14/07/2014 HORÁRIO: 09h00 às 18h00 LOCAL: ÚNICA - Rua Lucinda Bastos, Esq. c/ Alexandre Andriotti - Jundiapéba Mogi das Cruzes

PÚBLICO: AUXILIAR, TÉCNICO EM ENFERMAGEM E ENFERMEIRO

Nº	Nº UNIDADE	UNIDADE	PROFISSIONAL	RG	FUNÇÃO	ASSINATURA
23		UBS VILA SUÍSSA	ROSENI CERQUEIRA DA COSTA		ENFERMEIRA	F
24		PIATÁ	SULAMITA BARROS	40698388-1	TÉC. DE ENFERMAGEM	Sulamita da Silva Barros
25		UBS JARDIM UNIVERSO	THAMARA DERENCIO		ENFERMEIRA	F
26		UBS JUNDIAPEBA	THIAGO AFFONSO	273055240	ENFERMEIRO	Thiago Affonso
27		GUANABARA	VIVIAN REGINA SILVA DA COSTA FERREIRA	261148916	ENFERMEIRA	Vivian Regina
28		UBS JUNDIAPEBA	WALDISA RICARDO DA SILVA MARCAL	29224393-1	ENFERMEIRA	Waldisa
29		UBS VILA SUÍSSA	WILLIAM FEITOSA SILVA	412809974	ENFERMEIRO	William
30		UBS Aeroporto III	Patrícia Pereira Toledo	42944059	Enfermeira	Patrícia
31		UBS J.D. Universo				
32		Unic Jundiapéba	Angela White Dantas	289208209	Aux. de Enfermagem	Angela
33		Unic Jundiapéba	Elizangela Souza	26015896-1	Aux. Enfermagem	Elizangela
34						
35						
36						
37						
38						
39						
40						
41						

CENTRO DE ESTUDOS E PESQUISAS "DR. JOÃO AMORIM"
ORGANIZAÇÃO SOCIAL – GESTÃO DE SAÚDE
CEJAM - MOGI DA CRUZES

CAPACITAÇÃO - POLÍTICA NACIONAL HUMANIZAÇÃO

DATA: 23/07/2014 HORÁRIO: 09h00 às 13h00 LOCAL: ÚNICA - Rua Lucinda Bastos, Esq. c/ Alexandre Andriotti - Jundiapéba Mogi das Cruzes

PÚBLICO: Auxiliar/Técnico em Enfermagem e Enfermeiros

Nº	Nº UNIDADE	NOME DA UNIDADE	NOME COMPLETO DO PROFISSIONAL	Nº R.G.	FUNÇÃO	ASSINATURA
1		PSF MARGARIDA	CAMILA LAUREANO OLIVEIRA	40144097-2	ENFERMAGEM	Camila Laureano
2		PSF AEROPORTO II	ELISABETTA CHIARELLA	52491860-4	ENFERMEIRA	Elisabetta Chiarella
3		PSF COCUERA	GERUSA NATALIA CALIXTO	40991083-3	TÉC. DE ENFERMAGEM	Gerusa
4		PSF PLANALTO	PATRICIA APARECIDA ASSIS CARVALHO	28472790-0	ENFERMEIRA	Patrícia Ap. Assis Carvalho
5		PSF AEROPORTO III	PATRICIA TOLEDO PEREIRA		ENFERMEIRA	Patrícia Toledo
6		PSF GUANABARA	VIVIAN REGINA SILVA DA COSTA FERREIRA	261148916	ENFERMEIRA	Vivian Regina
7		PSF COCUERA	GABRIELA CUNHA DE MELO BEZERRA	339339046	ENFERMEIRA	Gabriela
8		PSF NOVE DE JULHO	MICHELE DINIZ	28220061F	ENFERMEIRA	Michele Diniz
9		PSF PIATÁ	CLAUDIA PARISI		ENFERMEIRA	Claudia Parisi
10		PSF JARDIM LAYR	MARIA JOSE BERTOLDO COSTA	23026948-5	ENFERMEIRA	Maria Jose
11		PSF NOVO HORIZONTE	CLAUDIA APARECIDA SOUZA MARIANO	201617596	ENFERMEIRA	Claudia
12		PSF CONJ. TOYAMA	IUSSARA APARECIDA DE MELO NAESSEY'S	34218856-9	ENFERMEIRA	Iussara
13		PACS JUNDIAPEBA	LIVIA FERNANDA MARTINEZ NASCIMENTO	29451425-5	ENFERMEIRA	Livia F. M. Nascimento
14		UBS JUNDIAPEBA	SANDRA REGINA SALUSTIANO LIMA		ENFERMEIRA	Sandra Regina
15		UBS JUNDIAPEBA	ANDRESSA APARECIDA DA SILVA	35.059.1819	ENFERMEIRA	Andressa
16		UBS JUNDIAPEBA	ROSENI CERQUEIRA DA COSTA	557028796	ENFERMEIRA	Roseni
17		UBS JUNDIAPEBA	RODRIGO FIRMINO ROMAO		ENFERMEIRO	Rodrigo Romão
18		UBS JUNDIAPEBA	NARA RIBEIRO ROCHA	13076930	TÉC. DE ENFERMAGEM	Nara Ribeiro
19		UBS JUNDIAPEBA	WLADIMIR ROBERTO SEGURA		TÉC. DE ENFERMAGEM	Wladimir
20		UBS JUNDIAPEBA	JOAO BATISTA DA SILVA GOMES	3770789-2	TÉC. DE ENFERMAGEM	João B. S. Gomes
21		UBS JUNDIAPEBA	MARLI DE SOUZA JORGE COSTA	28734664x	AUXILIAR DE ENFERMAGEM	Marli
22		UBS JUNDIAPEBA	ANDREA BARBOSA BRANDAO		AUXILIAR DE ENFERMAGEM	Andrea

UBS Jundiapéba: Maria Aparecida e Claudia dos Santos Auxiliar RG 14.179.273-5



CENTRO DE ESTUDOS E PESQUISAS "DR. JOÃO AMORIM"



Organização Social

Gestão de Saúde

CONTRATO DE GESTÃO nº 42/2012 - UBS /PSF
DESENVOLVIMENTO DAS AÇÕES E SERVIÇOS DE SAÚDE

CENTRO DE ESTUDOS E PESQUISAS "DR. JOÃO AMORIM"						
ORGANIZAÇÃO SOCIAL – GESTÃO DE SAÚDE						
CEJAM - MOGI DA CRUZES						
CAPACITAÇÃO - POLÍTICA NACIONAL HUMANIZAÇÃO						
DATA: 23/07/2014		HORÁRIO: 09h00 às 13h00		LOCAL: UNICA – Rua Lucinda Bastos, Esq. c/ Alexandre Andriotti – Jundiapéba Mogi das Cruzes		
PÚBLICO: Auxiliar/Técnico em Enfermagem e Enfermeiros						
Nº	Nº UNIDADE	UNIDADE	PROFISSIONAL	RG	FUNÇÃO	ASSINATURA
23		UBS JUNDIAPEBA	FLAVIA LEONARDO		AUXILIAR DE ENFERMAGEM	F
24		UBS JUNDIAPEBA	CLAUDIO ROBERTO DE OLIVEIRA	245969743	AUXILIAR DE ENFERMAGEM	Cláudio Roberto
25		UBS VILA SUISSA	WILLIAM FEITOSA SILVA	418893974	ENFERMEIRO	William Feitos Silva
26		UBS VILA SUISSA	ROSENI CERQUEIRA DA COSTA		ENFERMEIRA	F
27		UBS VILA SUISSA	MICHELLE RENATA DA SILVA		ENFERMEIRA	F
28		UBS JARDIM UNIVERSO	THAMARA DERENCIO		ENFERMEIRA	F
29		UBS JARDIM UNIVERSO	MARCIA ANCELMA BENEDICTO DOHI		ENFERMEIRA	F
30		UBS JARDIM UNIVERSO	ANA LUCIA DA GRAÇA		ENFERMEIRA	F
31		UBS JUNDIAPEBA	THIAGO AFFONSO	293055240	ENFERMEIRO	Thiago Affonso
32	U.B.S. Jundiapéba	Unica	Marcia Aparecida Chelicio	141.179.235	Aux. enf.	Marcia
33	Unica	Unica	Roberta Cibara de Souza	32.426.401-3	Aux. enf.	Roberta
34	Unica	Unica	Zilda R. Franceschini	16931153	Enfermeira	Zilda
35						
36						
37						
38						
39						
40						

CENTRO DE ESTUDOS E PESQUISAS "DR. JOÃO AMORIM"						
ORGANIZAÇÃO SOCIAL – GESTÃO DE SAÚDE						
CEJAM - MOGI DAS CRUZES						
CAPACITAÇÃO - SISTEMATIZAÇÃO DA ASSISTÊNCIA DE ENFERMAGEM - SAE						
DATA: 28/07/2014		HORÁRIO: 09h00 às 18h00		LOCAL: UNICA – Rua Lucinda Bastos, Esq. c/ Alexandre Andriotti – Jundiapéba Mogi das Cruzes		
PÚBLICO:						
Nº	Nº UNIDADE	NOME DA UNIDADE	NOME COMPLETO DO PROFISSIONAL	Nº R.G.	FUNÇÃO	ASSINATURA
1		UBS JUNDIAPEBA	ANITA VALERIA SILVA MACRI		Enfermeira	F
2		PSF AEROPORTO III	ANA CRISTINA FERREIRA V. JORGE			F
3		UBS JARDIM UNIVERSO	ANA LUCIA DA GRAÇA			F
4		PSF MARGARIDA	CAMILA LAUREANO OLIVEIRA			F
5		PSF NOVO HORIZONTE	CLAUDIA APARECIDA SOUZA MARIANO	20.861.799-6	Enfermeira	F
6		PSF PIATÁ	CLAUDIA PARISI			F
7		PSF AEROPORTO II	ELISABETTA CHIARELLA	324918609	Enfermeira	Elisabetta
8		PSF COQUEIRA	GABRIELA CUNHA DE MELO BEZERRA	339339046	Enfermeira	Gabriela
9		PSF CONJ. TOYAMA	JUSSARA APARECIDA DE MELO NAESSEYES	34.318.856-9	Enfermeira	Jussara
10		UBS JARDIM UNIVERSO	MARCIA ANCELMA BENEDICTO DOHI	28.749.152-3	Enfermeira	Marcia
11		PSF LAYR	MARIA JOSE BERTOLDO COSTA	230269435	Enfermeira	Maria Jose
12		PSF NOVE DE JULHO	MICHELE DINIZ	28.020.0614	Enfermeira	Michele
13		UBS VILA SUISSA	MICHELLE RENATA DA SILVA			F
14		PSF PLANALTO	PATRICIA APARECIDA ASSIS CARVALHO	20477.7900	Enfermeira	Patricia
15		UBS VILA SUISSA	ROSENI CERQUEIRA DA COSTA	05.708.8718	Enfermeira	Roseni
16		UBS JUNDIAPEBA	SANDRA REGINA SALUSTIANO LIMA			F
17		PACS JUNDIAPEBA	TALITA GIRONI	29451485-5	Enfermeira	Talita
18		UBS JARDIM UNIVERSO	THAMARA DERENCIO			F



CENTRO DE ESTUDOS E PESQUISAS "DR. JOÃO AMORIM"



Organização Social **Gestão de Saúde**

CONTRATO DE GESTÃO nº 42/2012 - UBS /PSF
DESENVOLVIMENTO DAS AÇÕES E SERVIÇOS DE SAÚDE

19	UBS JUNDIAEBA	THIAGO AFFONSO	475055249	UBS Vila Jundiaba	
20	UBS JUNDIAEBA	WALDISA RICARDO DA SILVA MARCAL	282143911	UBS Vila Jundiaba	
21	UBS VILA SUISSA	WILLIAM FEITOSA SILVA	418893974	UBS Vila Jundiaba	
22	PSF GUANABARA	VIVIAN REGINA SILVA DA COSTA FERREIRA	261148116	Enfermeira	

CENTRO DE ESTUDOS E PESQUISAS "DR. JOÃO AMORIM"
ORGANIZAÇÃO SOCIAL – GESTÃO DE SAÚDE
CEJAM - MOGI DAS CRUZES

CAPACITAÇÃO - SISTEMATIZAÇÃO DA ASSISTÊNCIA DE ENFERMAGEM - SAE

DATA: 28/07/2014 HORÁRIO: 09h00 às 18h00 LOCAL: UNICA - Rua Lucinda Bastos, Esq. c/ Alexandre Andriotti - Jundiabea Mogi das Cruzes

PÚBLICO:

Nº	Nº UNIDADE	UNIDADE	PROFISSIONAL	RG	FUNÇÃO	ASSINATURA
23		Paraporto II	Patricia Pereira Toledo	4894453-9	Enfermeira	
24		Ul Aparecida	Camila Lippi G. Neves	26874429-8	Enfermeira	
25		Ul Univers	Kelker Thiago J. Juv	46547152-7	Téc. Enfermagem	
26	•	UBS B. Usset	Danielle Floriano	28405341-2	Enfermeira	
27	•	UBS V. Prata	Edra KabaKura	16412204-7	Enfermeira	
28	•	UBSV. Moraes	Livia Noqueira	33447567-3	Enfermeira	
29	•	UBS Jol. moica	Andreia C. Celeda	21468540	Enfermeira	Andreia Celeda
30		UBS Quatunga	Micaelana Domingos	27730832	Enfermeira	Micaelana
31		UBS Vila Santa	Deika F. Azma	2443853-6	Enfermeira	
32		Unica	Zilda AP. Franca	16931153	Enfermeira	
33						
34						
35						
36						
37						
38						
39						
40						



CENTRO DE ESTUDOS E PESQUISAS "DR. JOÃO AMORIM"



Organização Social

Gestão de Saúde

CONTRATO DE GESTÃO nº 42/2012 - UBS /PSF
DESENVOLVIMENTO DAS AÇÕES E SERVIÇOS DE SAÚDE



CENTRO DE ESTUDOS E PESQUISAS "DR. JOÃO AMORIM" ORGANIZAÇÃO SOCIAL – GESTÃO DE SAÚDE CEJAM - MOGI DAS CRUZES

DATA: 07/07/2014		HORÁRIO: 09h00 às 14h00		LOCAL: ÚNICA - R: PROFESSORA LUCINDA BASTOS, 1.769 - JUNDIAEPA		
PÚBLICO: MÉDICO						
Nº	Nº UNIDADE	NOME DA UNIDADE	NOME COMPLETO DO PROFISSIONAL	Nº R.G.	FUNÇÃO	ASSINATURA
1		PSF Platã	Dra. Aline	348237380	MÉDICO	
2		PSF Guanabara	Dr. Honda	3834991	MÉDICO	
3		PSF Novo Horizonte	Dr. Izumi	4494951	MÉDICO	
4		PSF Planalto	Dra. Luciana	22265013	MÉDICO	
5		Nove de Julho	Dr. Marcelo do Prado	26239239-3	MÉDICO	
6		PSF Cocuera	Dr. Mauro Jordão	RG 401693588/0/6/1955	MÉDICO	
7		PSF Aeroporto II	Dr. Walter	3.910.461	MÉDICO	
8						
9						
10						
11						
12						
13						
14						
15						
16						
17						
18						

19		UBS JUNDIAEBA	WLADIMIR ROBERTO SEGURA		TEC. DE ENFERMAGEM	
20		UBS JUNDIAEBA	JOAO BATISTA DA SILVA GOMES	3270789-4	TEC. DE ENFERMAGEM	
21		UBS JUNDIAEBA	MARLI DE SOUZA JORGE COSTA	28734664x	AUXILIAR DE ENFERMAGEM	
22		UBS JUNDIAEBA	ANDREA BARBOSA BRANDAO		AUXILIAR DE ENFERMAGEM	

UBS Jundiaéba: Maria Aparecida Claudio dos Santos Auxiliar RG 14.179.273.5