



CENTRO DE ESTUDOS E PESQUISAS "DR. JOÃO AMORIM"



Organização Social

Gestão de Saúde

CONTRATO DE GESTÃO nº 42/2012 - UBS /PSF
DESENVOLVIMENTO DAS AÇÕES E SERVIÇOS DE SAÚDE

CONTRATO DE GESTÃO Nº 42/2012 UBS/PSF MOGI DAS CRUZES

Relatório Prestação de Contas
Março 2014

Período 01 a 31 de março de 2014



CENTRO DE ESTUDOS E PESQUISAS "DR. JOÃO AMORIM"



Organização Social

Gestão de Saúde

CONTRATO DE GESTÃO nº 42/2012 - UBS /PSF
DESENVOLVIMENTO DAS AÇÕES E SERVIÇOS DE SAÚDE

SUMÁRIO

1.	Unidades de Saúde do Programa de Saúde da Família – UBS/PSF.....	3
1.1.	Indicadores de Cobertura.....	3
1.1.1.	Taxa de cobertura de cadastro – UBS/PSF.....	3
1.2.	Força de Trabalho UBS/PSF	4
1.3.	Indicadores de Produção - Atividade Assistencial UBS/PSF	4
1.3.1.	Consulta Médica.....	4
1.3.2.	Consultas de Enfermeiros	5
1.3.3.	Visita Domiciliar do ACS.....	7
1.3.4.	Consultas Odontológicas.....	8



CENTRO DE ESTUDOS E PESQUISAS "DR. JOÃO AMORIM"



Organização Social

Gestão de Saúde

CONTRATO DE GESTÃO nº 42/2012 - UBS /PSF
DESENVOLVIMENTO DAS AÇÕES E SERVIÇOS DE SAÚDE

AVALIAÇÃO E ACOMPANHAMENTO DE SERVIÇOS DE SAÚDE – Março 2014

O presente relatório apresenta as atividades desenvolvidas no período de 01 a 31 de Março de 2014.

1. UNIDADES DE SAÚDE DO PROGRAMA DE SAÚDE DA FAMÍLIA – UBS/PSF

1.1. Indicadores de Cobertura

1.1.1. Taxa de cobertura de cadastro – UBS/PSF

A *tabela 1* apresenta os dados atualizados da população cadastrada das UBS/PSF sob Gestão Direta OS-CEJAM no Município de Mogi das Cruzes/SP.

Tabela 1 - População cadastrada - UBS/PSF

UBS/PSF	Famílias Cadastradas	Pessoas cadastradas
Conjunto Toyama	691	2.288
Residencial Novo Horizonte	762	3.136
PACS Jundiapéba - EQ. 01	1.524	5.790
PACS Jundiapéba - EQ. 02	1.796	6.464
TOTAL	4.773	17.678

SIAB março/2014

1.2. Força de Trabalho UBS/PSF

A *tabela 2* apresenta a força de trabalho existente nas UBS/PSF no período de 01 a 28/02/14.

Tabela 2– Força de trabalho UBS/PSF

UBS/PSF	EQUIPES	ACS		MÉDICOS		ENFERMEIROS		AUXILIARES ADM.		TÉCNICOS DE ENFERMAGEM		CIRURGIÃO DENTISTA		AUXILIAR SAÚDE BUCAL	
		Previsto	Existente	Previsto	Existente	Previsto	Existente	Previsto	Existente	Previsto	Existente	Previsto	Existente	Previsto	Existente
CONJ. TOYAMA	1	6	6	1	1	1	1	1	1	2	2	1	1	1	1
RESID. NOVO HORIZONTE	1	6	6	1	1	1	1	1	1	2	2				
PACS JUNDIAPEBA	2	24	24			2	2								
TOTAL	4	36	36	2	2	4	4	2	2	4	4	1	1	1	1

1.3. Indicadores de Produção - Atividade Assistencial UBS/PSF

Na Proposta Técnica apresentada pelo CEJAM foram consensuados com a Secretaria Municipal de Saúde parâmetros mínimos e metas para as atividades:

- ✓ Consulta médica;
- ✓ Consulta de enfermeiro;
- ✓ Visita domiciliar do agente comunitário de saúde;
- ✓ Consulta odontológica.

1.3.1. CONSULTA MÉDICA

Apresentamos na *tabela 3* a quantidade de consultas médicas realizadas nas UBS/PSF no período.

Tabela 3 - Gestão Direta – Consultas Médicas UBS/PSF

UBS/PSF	CONSULTAS MÉDICAS								
	Quadro esperado	Quadro existente	Atividade mínima	Meta	Consultas Realizadas	% Atividade mínima	% Meta	Consultas Realizadas fora da área	
CONJUNTO TOYAMA	1	1	240	320	215	90%	67%	6	
RESIDENCIAL NOVO HORIZONTE	1	1	240	320	248	103%	78%	4	
TOTAL	2	2	480	640	463	96%	72%	10	

Justificativa

Demissão da médica. Início do novo profissional em 10 de Abril

Figura 1- % Consultas Médicas UBS/PSF

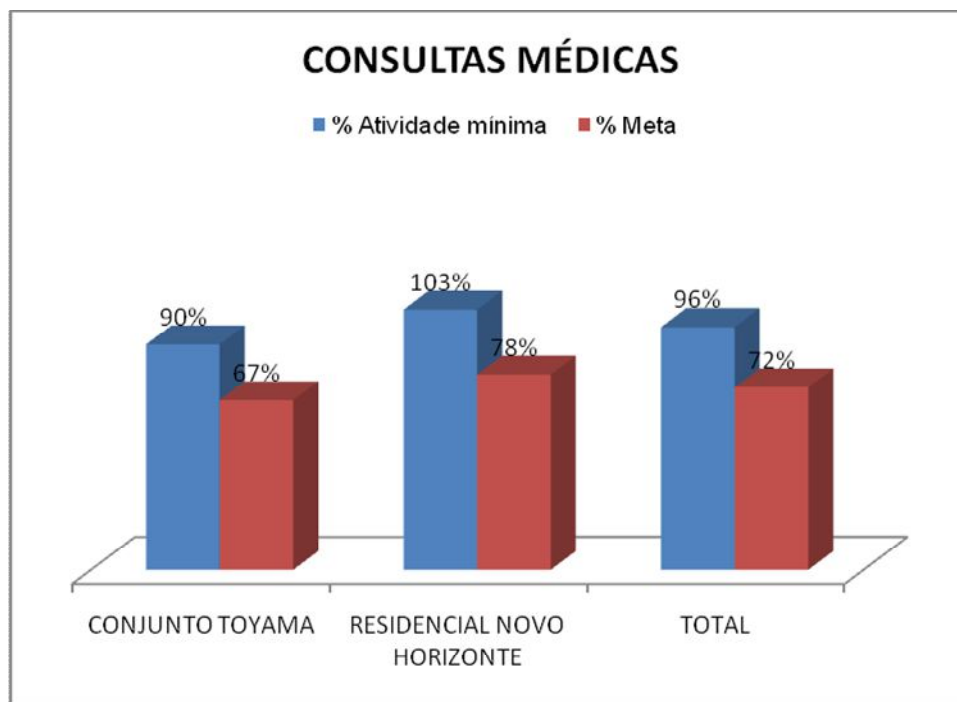

1.3.2. CONSULTAS DE ENFERMEIROS

Apresentamos na *tabela 4* a quantidade de consultas de enfermeiros realizadas nas UBS/PSF no período.

Tabela 4 – Consultas de Enfermeiros UBS/PSF

UBS/PSF	VISITA DOMICILIAR ACS								
	Famílias Cadastradas	Quadro esperado	Quadro existente	Atividade mínima	Meta	VD ACS	% Atividade mínima	% Meta	
CONJUNTO TOYAMA	688	6	6	516	688	651	126%	95%	
RESIDENCIAL NOVO HORIZONTE	762	6	6	590	762	688	117%	90%	
TOTAL	1.450	12	12	1106	1150	1.339	121%	92%	

UBS/PSF	CONSULTAS DE ENFERMEIRO		
	Quadro esperado	Quadro existente	Consultas Realizadas
PACS 01	1	1	139
PACS 02	1	1	131
TOTAL	2	2	270

Figura 2 - % Consultas de Enfermeiros UBS/PSF

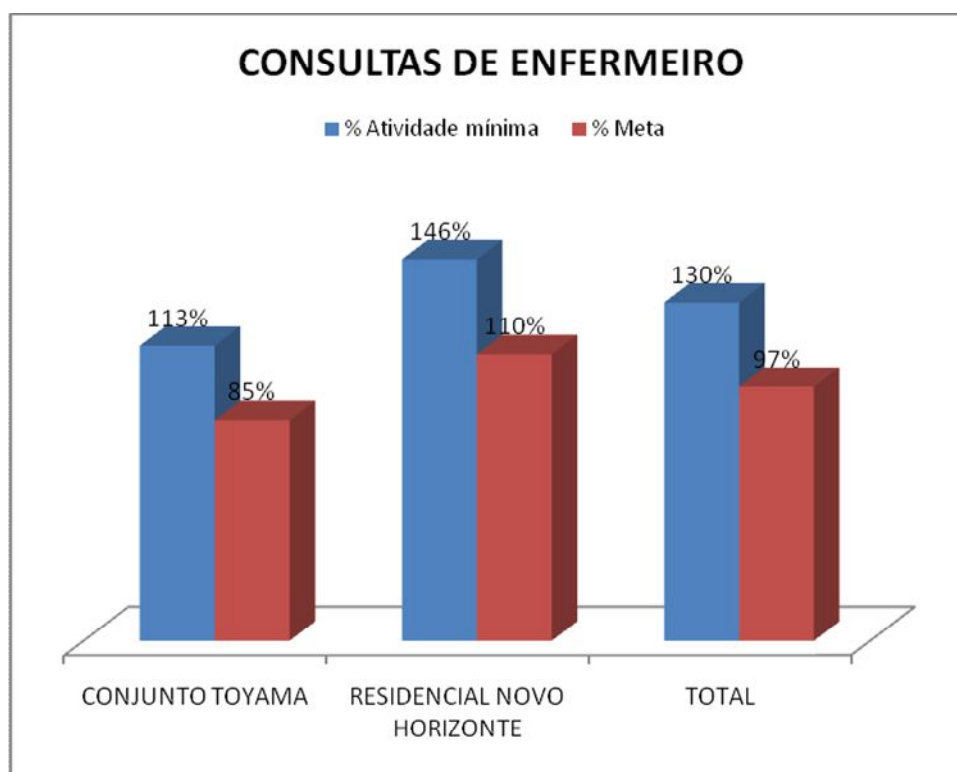

CONTRATO DE GESTÃO nº 42/2012 - UBS /PSF
DESENVOLVIMENTO DAS AÇÕES E SERVIÇOS DE SAÚDE

1.3.3. VISITA DOMICILIAR DO ACS

Apresentamos na *tabela 5* a quantidade de visitas domiciliares realizadas pelos agentes comunitários de saúde das UBS/PSF no período.

Tabela 6 – Visita Domiciliar ACS UBS/PSF

UBS/PSF	VISITA DOMICILIAR ACS							
	Famílias Cadastradas	Quadro esperado	Quadro existente	Atividade mínima	Meta	VD ACS	% Atividade mínima	% Meta
CONJUNTO TOYAMA	688	6	6	516	688	651	126%	95%
RESIDENCIAL NOVO HORIZONTE	762	6	6	590	762	688	117%	90%
PACS JUNDIAPEBA - EQ. 01	1.524	12	12	1.235	1.647	1.404	114%	85%
PACS JUNDIAPEBA - EQ. 02	1.796	12	12	1.349	1.799	1.656	123%	92%

Figura 3- % VD ACS UBS/PSF

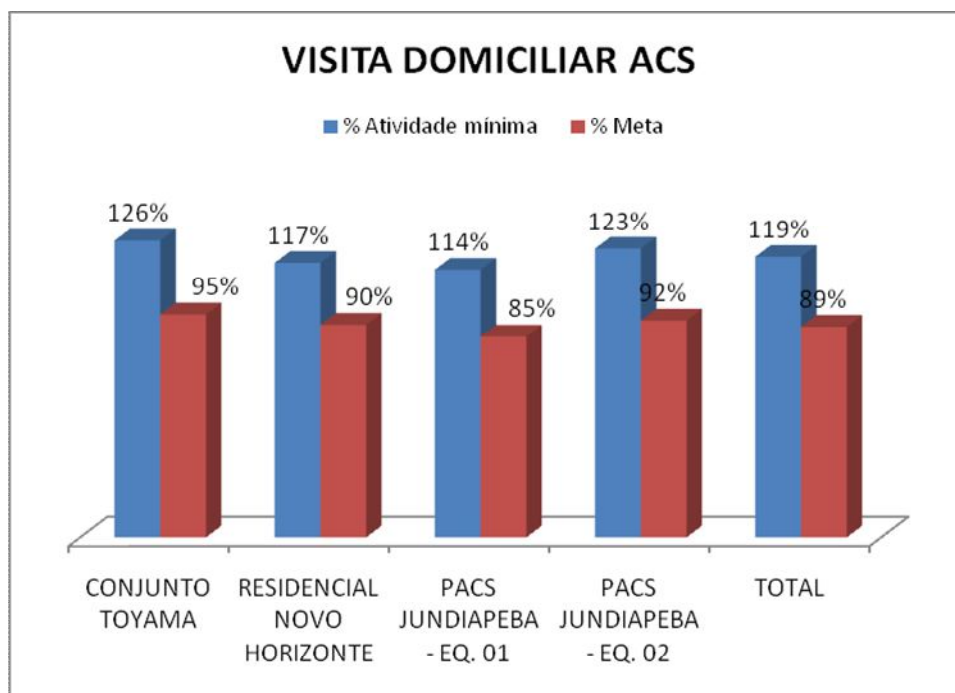

1.3.4. CONSULTAS ODONTOLÓGICAS

Apresentamos na *tabela 6* a quantidade de atendimentos clínicos realizados pelos dentistas das UBS/PSF no período.

Tabela 7 – Consultas Odontológicas

UBS/PSF	CONSULTAS ODONTOLÓGICAS						
	Quadro esperado	Quadro existente	Atividade mínima	Meta	Consultas Realizadas	% Atividade mínima	% Meta
CONJUNTO TOYAMA	1	1	225	300	315	140%	105%
TOTAL	1	1	225	300	315	140%	105%

Figura 4- % Consultas Odontológicas

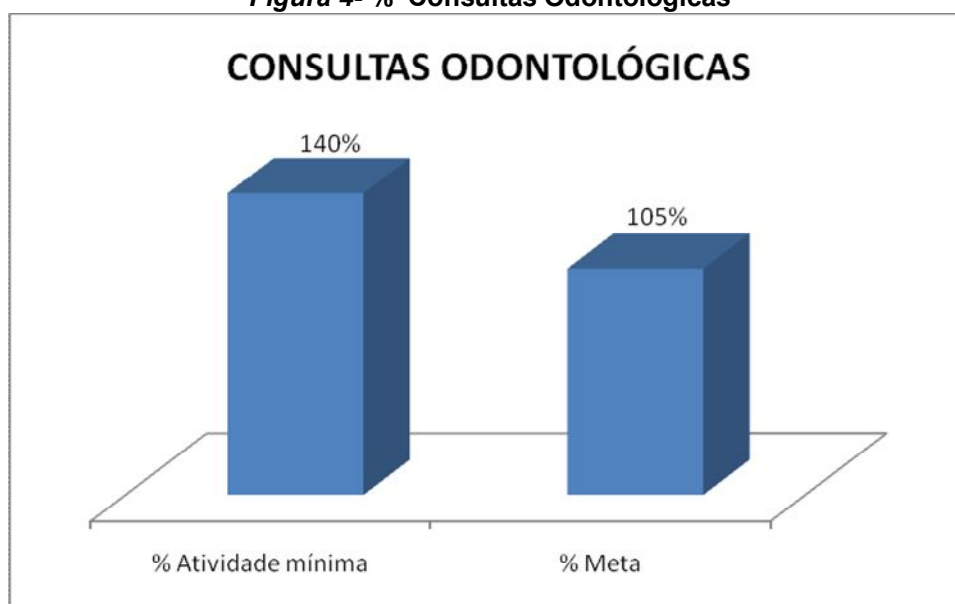

1.3.5. INDICADORES: VISITA MENOR DE 01 ANO E FICHA B COMPELTA

	<1 ANO CADASTRADO	<1 ANO VISITADO	GESTANTES CADASTRADAS	GESTANTES FICHA B COMPLETA	HIPERTENSOS CADASTRADOS	HIPERTENSOS FICHA B COMPLETA	DIABÉTICOS CADASTRADOS	DIABÉTICOS FICHA B COMPLETA
PACS 1	66	61	41	20	584	0	239	0
PACS 2	93	93	58	0	667	0	212	0
TOTAL	159	154	99	20	1251	0	451	0

Justificativa: Foi feito diagnóstico de desalinhamento conceitual sobre "ficha B completa". Considerava-se Ficha B completa aquela em que o paciente havia sido visitado pelo ACS. Foi feito um realinhamento do conceito de que "Ficha



CENTRO DE ESTUDOS E PESQUISAS "DR. JOÃO AMORIM"



Organização Social

Gestão de Saúde

CONTRATO DE GESTÃO nº 42/2012 - UBS /PSF
DESENVOLVIMENTO DAS AÇÕES E SERVIÇOS DE SAÚDE

B completa" refere-se a um dado qualitativo, ou seja, refere-se à qualidade do preenchimento do impresso, respondendo a todos os quesitos nela existentes.

ATIVIDADE EM DESTAQUE:

Foram desenvolvidas ações pelo advento da visita do PMAQ (Programa de Melhoria do Acesso e Qualidade) iniciando-se com uma reunião com as enfermeiras das Unidades envolvidas no Núcleo Técnico para estudo e conhecimento do manual existente quanto à esse programa.

Após esse estudo, foi desenvolvida uma pasta contendo todos os documentos necessários à visita envolvendo temas como mapas da área de abrangência, mapas das microáreas, identificação das áreas de risco, documentos que comprovassem acompanhamento de diversas condições de saúde.

Contamos com a colaboração da Sede do CEJAM enviando colaboradores já experientes em PMAQ que nos apoiaram tanto na capacitação das enfermeiras das equipes como no apoio presencial no dia da visita.