



CENTRO DE ESTUDOS E PESQUISAS "DR. JOÃO AMORIM"



Organização Social

Gestão de Saúde

CONTRATO DE GESTÃO nº 42/2012 - UBS /PSF
DESENVOLVIMENTO DAS AÇÕES E SERVIÇOS DE SAÚDE

CONTRATO DE GESTÃO Nº 42/2012 UBS/PSF MOGI DAS CRUZES

Relatório Prestação de Contas
Janeiro 2014

Período 01 a 31 de janeiro de 2014



CENTRO DE ESTUDOS E PESQUISAS "DR. JOÃO AMORIM"



Organização Social

Gestão de Saúde

CONTRATO DE GESTÃO nº 42/2012 - UBS /PSF
DESENVOLVIMENTO DAS AÇÕES E SERVIÇOS DE SAÚDE

SUMÁRIO

1.	Unidades de Saúde do Programa de Saúde da Família – UBS/PSF.....	3
1.1.	Indicadores de Cobertura.....	3
1.1.1.	Taxa de cobertura de cadastro – UBS/PSF.....	3
1.2.	Força de Trabalho UBS/PSF	4
1.3.	Indicadores de Produção - Atividade Assistencial UBS/PSF	4
1.3.1.	Consulta Médica.....	4
1.3.2.	Consultas de Enfermeiros	5
1.3.3.	Visita Domiciliar do ACS.....	6
1.3.4.	Consultas Odontológicas.....	7
2.	Atividades em Destaque	8



CENTRO DE ESTUDOS E PESQUISAS "DR. JOÃO AMORIM"



Organização Social

Gestão de Saúde

CONTRATO DE GESTÃO nº 42/2012 - UBS /PSF
DESENVOLVIMENTO DAS AÇÕES E SERVIÇOS DE SAÚDE

AVALIAÇÃO E ACOMPANHAMENTO DE SERVIÇOS DE SAÚDE – JANEIRO 2014

O presente relatório apresenta as atividades desenvolvidas no período de 01 a 31 de janeiro de 2014.

1. UNIDADES DE SAÚDE DO PROGRAMA DE SAÚDE DA FAMÍLIA – UBS/PSF

1.1. Indicadores de Cobertura

1.1.1. Taxa de cobertura de cadastro – UBS/PSF

A *tabela 1* apresenta os dados atualizados da população cadastrada das UBS/PSF sob Gestão Direta OS-CEJAM no Município de Mogi das Cruzes/SP.

Tabela 1 - População cadastrada - UBS/PSF

UBS/PSF	Famílias Cadastradas	Pessoas cadastradas
Conjunto Toyama	689	2.291
Residencial Novo Horizonte	786	2.999
PACS Jundiapéba - EQ. 01	1.647	6.223
PACS Jundiapéba - EQ. 02	1.799	6.417
TOTAL	4.921	17.930

SIAB janeiro/2014

1.2. Força de Trabalho UBS/PSF

A *tabela 2* apresenta a força de trabalho existente nas UBS/PSF no período de 01 a 31/01/2014.

Tabela 2– Força de trabalho UBS/PSF

UBS/PSF	EQUIPES	ACS		MÉDICOS		ENFERMEIROS		AUXILIARES ADM.		TÉCNICOS DE ENFERMAGEM		CIRURGIÃO DENTISTA		AUXILIAR SAÚDE BUCAL	
		Previsto	Existente	Previsto	Existente	Previsto	Existente	Previsto	Existente	Previsto	Existente	Previsto	Existente	Previsto	Existente
		CONJ. TOYAMA	1	6	6	1	1	1	1	1	1	2	2	1	1
RESID. NOVO HORIZONTE	1	6	6	1	1	1	1	1	1	2	2				
PACS JUNDIAPEBA	2	24	24			2	2								
TOTAL	4	36	36	2	2	4	4	2	2	4	4	1	1	1	1

1.3. Indicadores de Produção - Atividade Assistencial UBS/PSF

Na Proposta Técnica apresentada pelo CEJAM foram consensuados com a Secretaria Municipal de Saúde parâmetros mínimos e metas para as atividades:

- ✓ Consulta médica;
- ✓ Consulta de enfermeiro;
- ✓ Visita domiciliar do agente comunitário de saúde;
- ✓ Consulta odontológica.

1.3.1. CONSULTA MÉDICA

Apresentamos na *tabela 3* a quantidade de consultas médicas realizadas nas UBS/PSF no período.

Tabela 3 - Gestão Direta – Consultas Médicas UBS/PSF

UBS/PSF	CONSULTAS MÉDICAS							
	Quadro esperado	Quadro existente	Atividade mínima	Meta	Consultas Realizadas	% Atividade mínima	% Meta	Consultas Realizadas fora da área
CONJUNTO TOYAMA	1	1	240	320	307	128%	96%	5
RESIDENCIAL NOVO HORIZONTE	1	1	240	320	291	121%	91%	5
TOTAL	2	2	480	640	598	125%	93%	10

Figura 1- % Consultas Médicas UBS/PSF

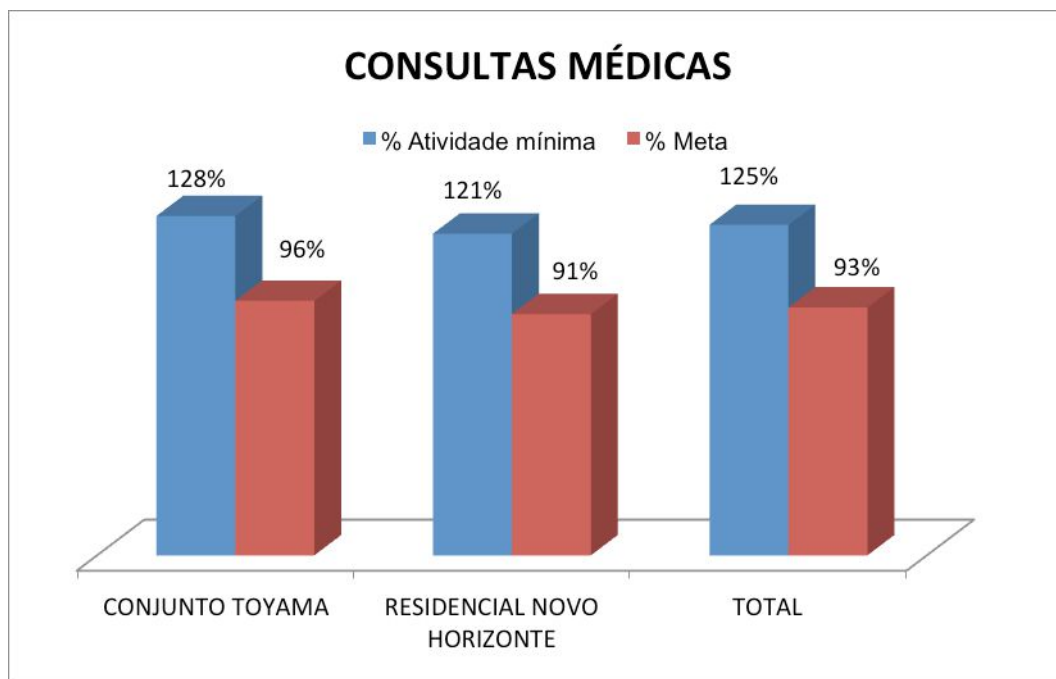

1.3.2. CONSULTAS DE ENFERMEIROS

Apresentamos na *tabela 4* a quantidade de consultas de enfermeiros realizadas nas UBS/PSF no período.

Tabela 4 – Consultas de Enfermeiros UBS/PSF

UBS/PSF	CONSULTAS DE ENFERMEIRO						
	Quadro esperado	Quadro existente	Atividade mínima	Meta	Consultas Realizadas	% Atividade mínima	% Meta
CONJUNTO TOYAMA	1	1	108	144	145	134%	101%
RESIDENCIAL NOVO HORIZONTE	1	1	108	144	174	161%	121%
TOTAL	2	2	216	288	319	148%	111%

Figura 2 - % Consultas de Enfermeiros UBS/PSF



Tabela 5 – Consultas de Enfermeiros UBS/PSF

UBS/PSF	CONSULTA DE ENFERMEIRO		
	Quadro esperado	Quadro existente	Consultas Realizadas
PACS 01	1	1	137
PACS 02	1	1	174
TOTAL	2	2	311

- Para essa modalidade, não existe meta contratual

1.3.3. VISITA DOMICILIAR DO ACS

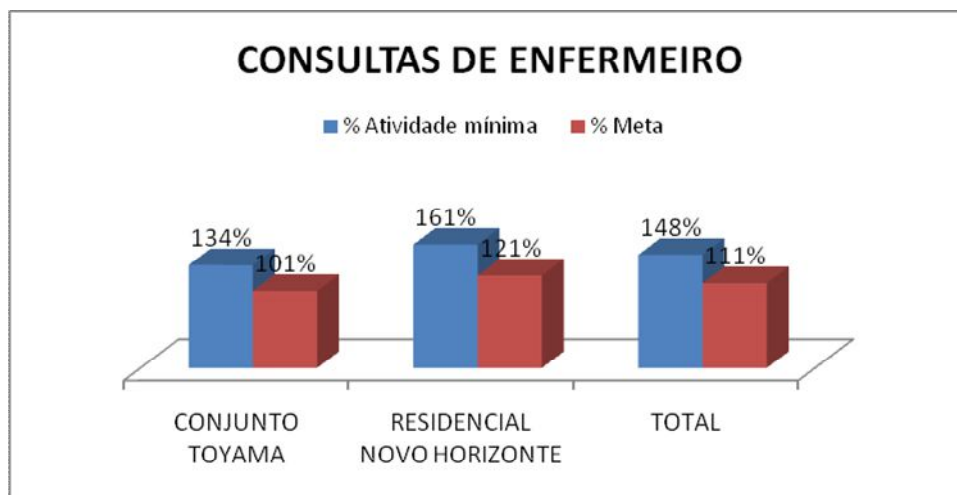
Apresentamos na *tabela 5* a quantidade de visitas domiciliares realizadas pelos agentes comunitários de saúde das UBS/PSF no período.

Tabela 6 – Visita Domiciliar ACS UBS/PSF

UBS/PSF	VISITA DOMICILIAR ACS							
	Famílias Cadastradas	Quadro esperado	Quadro existente	Atividade mínima	Meta	VD ACS	% Atividade mínima	% Meta
CONJUNTO TOYAMA	688	6	6	516	688	643	125%	93%
RESIDENCIAL NOVO HORIZONTE	786	6	6	590	786	671	114%	85%
PACS JUNDIAPEBA - EQ. 01	1.647	12	12	1.235	1.647	1.273	103%	77%
PACS JUNDIAPEBA - EQ. 02	1.799	12	12	1.349	1.799	1.598	118%	89%
TOTAL	4.920	36	36	3.690	4.920	4.185	113%	85%

Figura 3- % VD ACS UBS/PSF

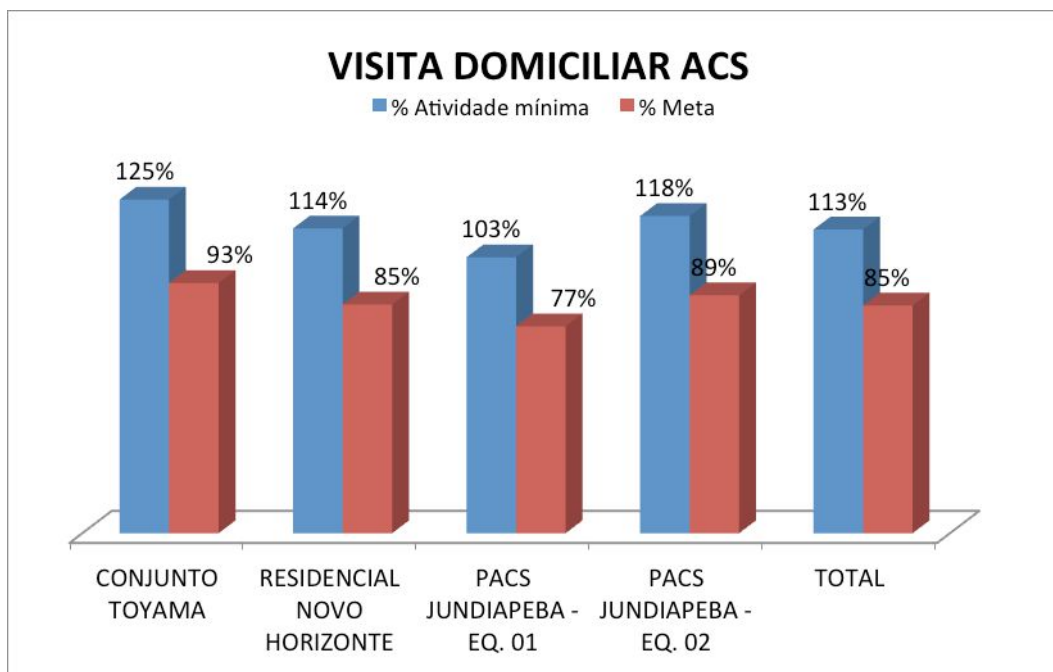

1.3.4. CONSULTAS ODONTOLÓGICAS

Apresentamos na *tabela 6* a quantidade de atendimentos clínicos realizados pelos dentistas das UBS/PSF no período.

Tabela 7 – Consultas Odontológicas

UBS/PSF	CONSULTAS ODONTOLÓGICAS						
	Quadro esperado	Quadro existente	Atividade mínima	Meta	Consultas Realizadas	% Atividade mínima	% Meta
CONJUNTO TOYAMA	1	1	225	300	306	136%	102%
TOTAL	1	1	225	300	306	136%	102%

Figura 4- % Consultas Odontológicas

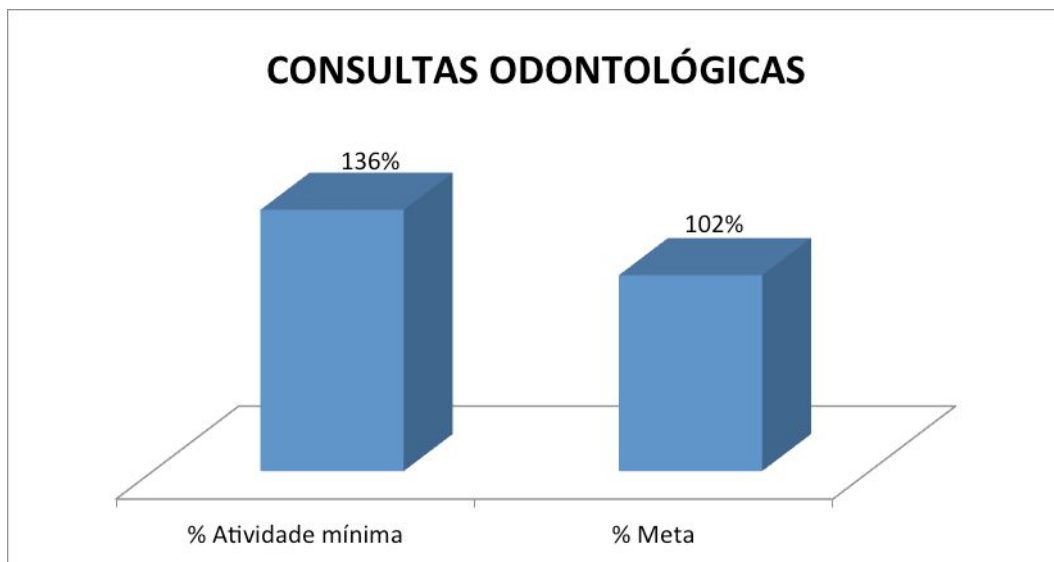

2. ATIVIDADES EM DESTAQUE

Os Agentes Comunitários de Saúde estão realizando o curso técnico de formação, que visa capacitá-los para melhoria de qualidade no atendimento à população. O curso tem duração de 400 horas, com término previsto para fevereiro de 2014.