



# CENTRO DE ESTUDOS E PESQUISAS "DR. JOÃO AMORIM"



Organização Social

Gestão de Saúde

CONTRATO DE GESTÃO nº 42/2012 - UBS /USF  
DESENVOLVIMENTO DAS AÇÕES E SERVIÇOS DE SAÚDE

## **CONTRATO DE GESTÃO Nº 42/2012 PACS/USF MOGI DAS CRUZES**

### **Relatório Prestação de Contas 2016**

**Período 01 a 29 de Fevereiro de 2016**



# CENTRO DE ESTUDOS E PESQUISAS “DR. JOÃO AMORIM”



Organização Social

Gestão de Saúde

CONTRATO DE GESTÃO nº 42/2012 - UBS /USF  
DESENVOLVIMENTO DAS AÇÕES E SERVIÇOS DE SAÚDE

## SUMÁRIO

1.	Unidades de Saúde do Programa de Saúde da Família – UBS/USF .....	3
1.1.	Indicadores de Cobertura .....	3
1.1.1.	Taxa de cobertura de cadastro – UBS/USF.....	3
1.2.	Força de Trabalho UBS/USF.....	3
1.3.	Indicadores de Produção - Atividade Assistencial UBS/USF .....	3
1.3.1.	Consulta Médica.....	4
1.3.2.	Consultas de Enfermeiros .....	4
1.3.3.	Visita Domiciliar do ACS .....	5
1.3.4.	Consultas Odontológicas .....	6
1.3.5.	Indicadores: Ficha B completa .....	7
1.3.6.	Indicadores: Vacinação .....	8
1.3.7.	Indicadores: Gestantes .....	10
2.	Revisão de Prontuário.....	11
3.	Ouvidorias.....	12
4.	Atividades em destaque.....	12
5.	Serviço de Manutenção.....	17
6.	Anexo – Lista presença em cursos.....	18



**AVALIAÇÃO E ACOMPANHAMENTO DE SERVIÇOS DE SAÚDE – Fevereiro 2016**

O presente relatório apresenta as atividades desenvolvidas no período de 01 a 29 de fevereiro de 2016.

**1. UNIDADES DE SAÚDE DO PROGRAMA DE SAÚDE DA FAMÍLIA – USF/PACS**

**1.1. Indicadores de Cobertura**

**1.1.1. Taxa de cobertura de cadastro – USF**

A *tabela 1* apresenta os dados atualizados da população cadastrada das USF/PACS sob Gestão Direta OS-CEJAM no Município de Mogi das Cruzes/SP.

**Tabela 1 - População cadastrada - PACS/USF**

USF/PACS	Famílias Cadastradas	Pessoas cadastradas
Conjunto Toyama	700	2.364
Residencial Novo Horizonte	793	3.011
PACS Jundiapéba - EQ. 01	1.504	5.739
PACS Jundiapéba - EQ. 02	1.725	6.198
<b>TOTAL</b>	<b>4.722</b>	<b>17.312</b>

*Fonte: SIAB Fevereiro 2016*

**1.2. Força de Trabalho UBS/USF**

A *tabela 2* apresenta a força de trabalho existente nas UBS/USF no período de 01 a 29 de fevereiro de 2016.

**Tabela 2– Força de trabalho UBS/USF**

UBS/PSF	EQUIPES	ACS		MÉDICOS		ENFERMEIROS		AUXILIARES ADM.		TÉCNICOS DE ENFERMAGEM		CIRURGIÃO DENTISTA		AUXILIAR SAÚDE BUCAL		TÉCNICO DE FARMÁCIA	
		Previsto	Existente	Previsto	Existente	Previsto	Existente	Previsto	Existente	Previsto	Existente	Previsto	Existente	Previsto	Existente	Previsto	Existente
CONJ. TOYAMA	1	6	6	1	1	1	1	1	1	2	2	1	1	1	1	1	1
RESID. NOVO HORIZONTE	1	6	6	1	1	1	1	1	1	2	2					1	1
PACS JUNDIAPEBA	2	24	26			2	2	1	1								
<b>TOTAL</b>	<b>4</b>	<b>36</b>	<b>38</b>	<b>2</b>	<b>2</b>	<b>4</b>	<b>4</b>	<b>3</b>	<b>3</b>	<b>4</b>	<b>4</b>	<b>1</b>	<b>1</b>	<b>1</b>	<b>1</b>	<b>2</b>	<b>2</b>

*Justificativa: Dois ACS a mais no PACS em decorrência de licença maternidade.*

**1.3. Indicadores de Produção - Atividade Assistencial PACS/USF**

Na Proposta Técnica apresentada pelo CEJAM foram consensuados com a Secretaria Municipal de Saúde parâmetros mínimo e metas para as atividades:

**Organização Social**

**Gestão de Saúde**

CONTRATO DE GESTÃO nº 42/2012 - UBS /USF  
DESENVOLVIMENTO DAS AÇÕES E SERVIÇOS DE SAÚDE

- ✓ Consulta médica;
- ✓ Consulta de enfermeiro;
- ✓ Visita domiciliar do agente comunitário de saúde;
- ✓ Consulta odontológica.

**1.3.1. CONSULTA MÉDICA**

Apresentamos na *tabela 3* a quantidade de consultas médicas realizadas nas USF no período.

**Tabela 3 - Gestão Direta – Consultas Médicas USF**

USF	DIAS ÚTEIS	CONSULTAS MÉDICAS							
		Quadro esperado	Quadro existente	Atividade mínima	Meta	Consultas Realizadas	% Atividade mínima	% Meta	Consultas Realizadas fora da área
CONJUNTO TOYAMA	18,5	1	1	202	269	329	163%	122%	8
RESIDENCIAL NOVO HORIZONTE	18,5	1	1	202	269	366	181%	136%	17
<b>TOTAL</b>	<b>18,5</b>	<b>2</b>	<b>2</b>	<b>404</b>	<b>538</b>	<b>695</b>	<b>172%</b>	<b>129%</b>	<b>25</b>

**Figura 1- % Consultas Médicas USF**

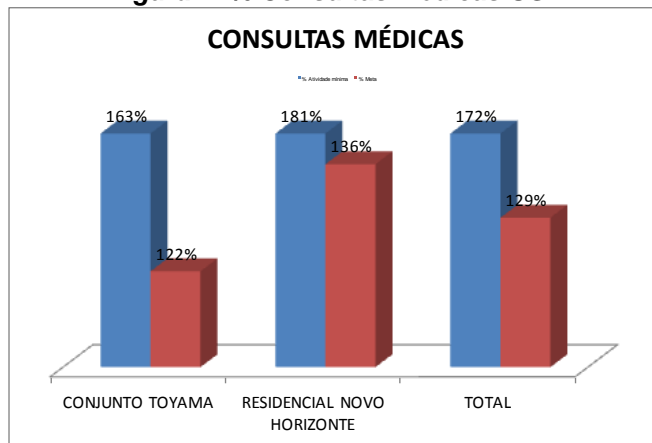

**1.3.2. CONSULTAS DE ENFERMEIROS**

Apresentamos na *tabela 4* a quantidade de consultas de enfermeiros realizadas nas USF/PACS no período.

**Tabela 4- Consultas de Enfermeiros USF/PACS**

USF	DIAS ÚTEIS	CONSULTAS DE ENFERMEIRO							
		Quadro esperado	Quadro existente	Atividade mínima	Meta	Consultas Realizadas	% Atividade mínima	% Meta	
CONJUNTO TOYAMA	18,5	1	1	91	121	178	196%	147%	
RESIDENCIAL NOVO HORIZONTE	18,5	1	1	91	121	157	173%	130%	
<b>TOTAL</b>	<b>18,5</b>	<b>2</b>	<b>2</b>	<b>182</b>	<b>242</b>	<b>335</b>	<b>184%</b>	<b>138%</b>	

PACS	DIAS ÚTEIS	ENFERMEIRO		
		Quadro esperado	Quadro existente	Consultas Realizadas
PACS 01	18,5	1	1	125
PACS 02	18,5	1	1	50
<b>TOTAL</b>	<b>18,5</b>	<b>2</b>	<b>2</b>	<b>175</b>

*Observação:*

PACS 1- Atendidos 170, entretanto PMA2 indica 125. Utilizamos o menor valor. Este item foi discutido em CTA, constando em ata. Trata-se de um questão técnica de aplicação de fórmulas na planilha utilizada.

PACS 2- - Atendidos 73, entretanto PMA2 indica 50. Utilizamos o menor valor. Este item foi discutido em CTA, constando em ata. Trata-se de um questão técnica de aplicação de fórmulas na planilha utilizada.

**Figura 2- % Consultas de Enfermeiros USF**

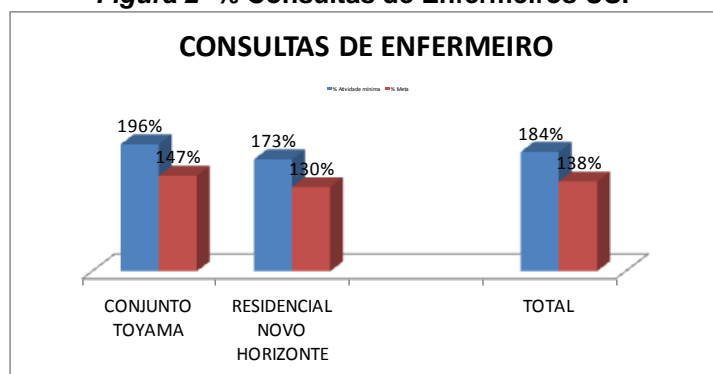

### 1.3.3. VISITA DOMICILIAR DO ACS

Apresentamos na *tabela 5* a quantidade de visitas domiciliares realizadas pelos agentes comunitários de saúde das USF/PACS no período.

**Tabela 5 – Visita Domiciliar ACS USF/PACS**

USF/PACS	VISITA DOMICILIAR ACS								
	Famílias Cadastradas	Quadro esperado	Quadro existente	Atividade mínima	Meta	VD ACS	% Atividade mínima	% Meta	
CONJUNTO TOYAMA	700	6	6	525	700	630	120%	90%	
RESIDENCIAL NOVO HORIZONTE	793	6	6	595	793	711	120%	90%	
PACS JUNDIAPEBA - EQ. 01	1.504	12	12	1.128	1.504	1.400	124%	93%	
PACS JUNDIAPEBA - EQ. 02	1.725	12	12	1.294	1.725	1.554	120%	90%	
<b>TOTAL</b>	<b>4.722</b>	<b>36</b>	<b>36</b>	<b>3.542</b>	<b>4.722</b>	<b>4.295</b>	<b>121%</b>	<b>91%</b>	

**Figura 3- % VD ACS USF/PACS**

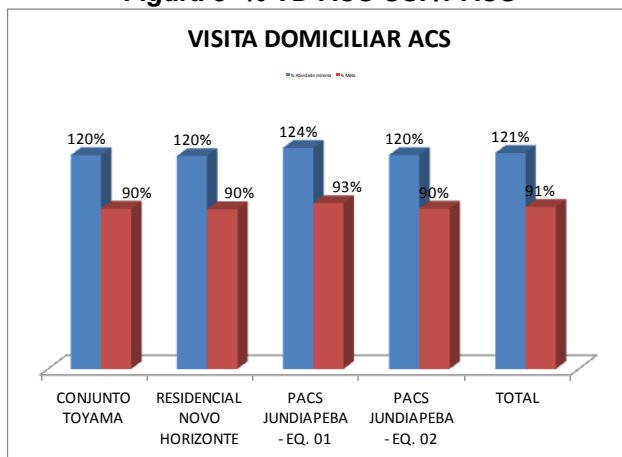

### 1.3.4. CONSULTAS ODONTOLÓGICAS

Apresentamos na *tabela 6* a quantidade de atendimentos clínicos realizados pelos dentistas das USF no período.

**Tabela 6 – Consultas Odontológicas**

USF	DIAS ÚTEIS	CONSULTAS ODONTOLÓGICAS						
		Quadro esperado	Quadro existente	Atividade mínima	Meta	Consultas Realizadas	% Atividade mínima	% Meta
CONJUNTO TOYAMA	18,5	1	1	202	269	308	152%	114%
TOTAL	18,5	1	1	202	269	308	152%	114%

**Figura 4- % Consultas Odontológicas**

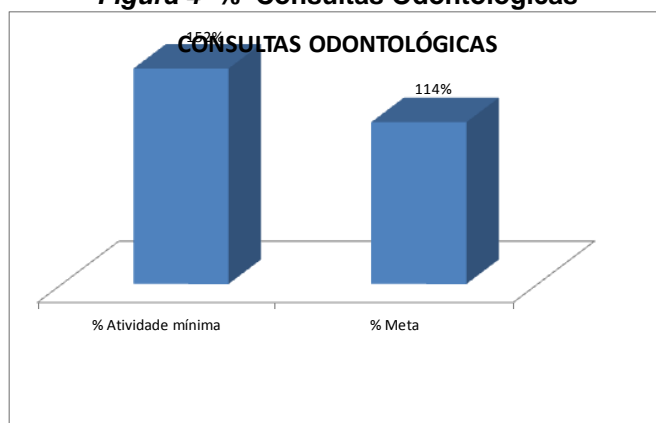

### 1.3.5. INDICADORES: FICHA B COMPLETA

**Tabela 7 – Ficha B Gestante**

UNIDADE	GESTANTES CADASTRADAS	GESTANTES FICHA B COMPLETA	%
NOVO HORIZONTE	30	20	94%
PACS 1	63	61	97%
PACS 2	46	22	48%
TOYAMA	16	15	94%
<b>TOTAL</b>	<b>155</b>	<b>118</b>	<b>76%</b>

**Figura 5 - % Ficha B Gestante**

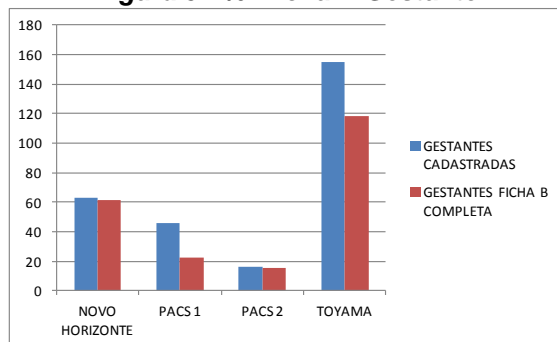

**Tabela 8 – Ficha B Hipertenso**

UNIDADE	HIPERTENSOS CADASTRADOS	HIPERTENSOS COM FICHA B COMPLETA	%
NOVO HORIZONTE	274	229	84%
PACS 1	544	514	94%
PACS 2	609	583	96%
TOYAMA	268	247	92%
<b>TOTAL</b>	<b>1695</b>	<b>1573</b>	<b>93%</b>

**Figura 6 - % Ficha B Hipertenso**

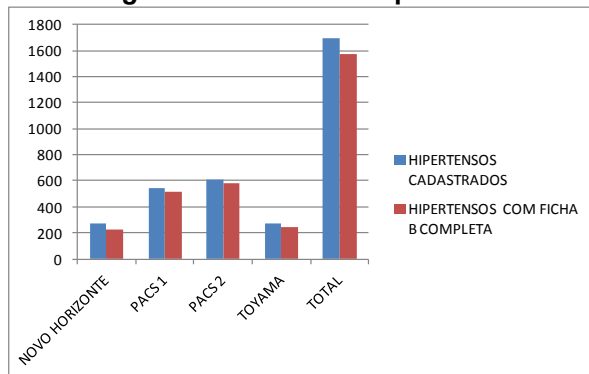

**Tabela 9 – Ficha B Diabético**

UNIDADE	DIABÉTICOS CADASTRADOS	DIABÉTICOS COM FICHA B COMPLETA	%
NOVO HORIZONTE	99	89	90%
PACS 1	229	213	93%
PACS 2	223	215	96%
TOYAMA	114	106	93%
<b>TOTAL</b>	<b>665</b>	<b>623</b>	<b>94%</b>

**Figura 7 - % Ficha B Diabético**

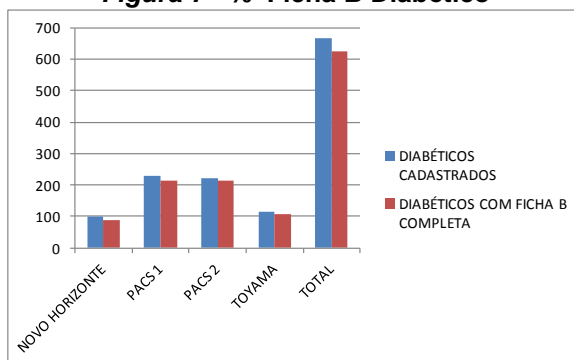

### 1.3.6. INDICADORES: VACINAÇÃO

**Tabela 10 – Vacina menor de 1 ano**

UNIDADE	< 1 ANO CADASTRADOS	< 1 ANO COM VACINA EM DIA	%
NOVO HORIZONTE	55	43	78%
PACS 1	97	87	90%
PACS 2	92	81	88%
TOYAMA	27	26	96%
<b>TOTAL</b>	<b>271</b>	<b>237</b>	<b>87%</b>

**Figura 8 - % Vacina menor de 1 ano**

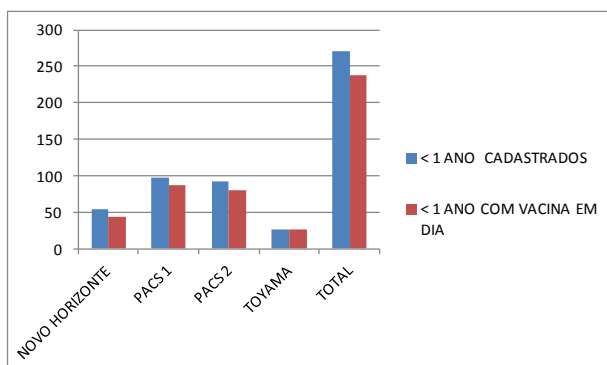



**Tabela 11 – Vacina de 1 a 5 anos**

UNIDADE	CRIANÇAS DE 1 A 5 ANOS CADASTRADAS	CRIANÇAS DE 1 A 5 ANOS COM VACINA EM DIA	%
NOVO HORIZONTE	253	248	98%
PACS 1	503	474	94%
PACS 2	594	577	97%
TOYAMA	146	137	94%
<b>TOTAL</b>	<b>1496</b>	<b>1436</b>	<b>96%</b>

**Figura 9- % Vacina de 1 a 5 anos**

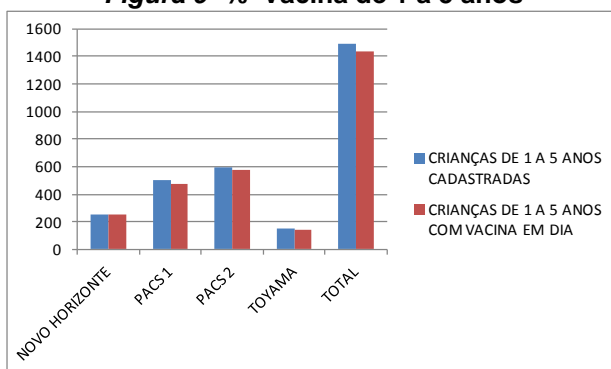

**Tabela 12 – Vacina de 6 a 15 anos**

UNIDADE	CRIANÇAS DE 6 A 15 ANOS CADASTRADAS	CRIANÇAS DE 6 A 15 ANOS COM VACINA EM DIA	%
NOVO HORIZONTE	533	517	97%
PACS 1	1062	1005	95%
PACS 2	1139	1108	97%
TOYAMA	348	346	99%
<b>TOTAL</b>	<b>3082</b>	<b>2976</b>	<b>97%</b>

**Figura 10 - % Vacina de 6 a 15 anos**

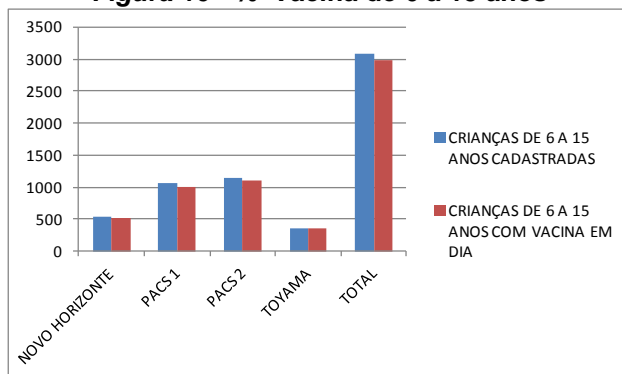

### 1.3.7. INDICADORES: GESTANTES

**Tabela 13 – Gestantes**

UNIDADE	GESTANTES CADASTRADAS	GESTANTES ATENDIDAS	%
NOVO HORIZONTE	30	28	93%
PACS 1	63	19	30%
PACS 2	46	22	48%
TOYAMA	16	25	156%
<b>TOTAL</b>	<b>155</b>	<b>94</b>	<b>61%</b>

**Observações:**

- No PACS, as consultas são revezadas entre os enfermeiros dos PACS e o ginecologista da UBS Nova Jundiapéba, causando a divisão do número total das gestantes entre as duas unidades;  
Esta Unidade, não conta com médico, sendo necessário, conforme fluxo, encaminhar as gestantes a partir de 25 semanas para o Mãe Mogiana;  
O foco então de atendimento - por conta dos encaminhamentos ao alto risco ou Mãe Mogiana - são das gestantes em início de pré-natal, entretanto, estas permanecem acompanhadas pelos Agentes Comunitários de Saúde durante as visitas domiciliares de rotina ao longo da gestação;

**Figura 11 - % Gestantes**

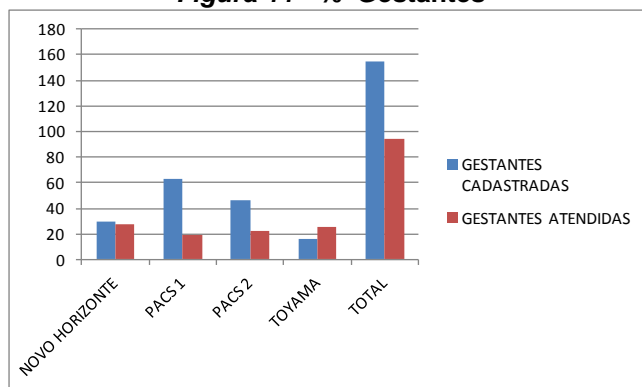

**2. REVISÃO DE PRONTUÁRIOS**

Realizada visita em todas as unidades para análise dos prontuários por enfermeira com supervisão da Gerente Assistencial Marilda Caproni e Gerente Médico Ricardo Moraes , conforme segue:

**Tabela 14 – Revisão de Prontuários**

AVALIADORES		CAMILA			CAMILA			CAMILA E SANDRA		
NÚMERO DE PRONTUÁRIOS AVALIADOS		10			20			10		
UNIDADE		NOVO HORIZONTE			PACS			TOYAMA		
DATA DA AVALIAÇÃO		17/02/2016			26/02/2016			26/02/2016		
<b>1</b>	<b>ORGANIZAÇÃO DO SERVIÇO DE ARQUIVAMENTO DE PRONTUÁRIO</b>									
1,1	Local exclusivo para arquivo do PF	SIM			SIM			SIM		
1,2	PF organizado por microarea	SIM			SIM			SIM		
1,3	Localização do KIT do ACS	PASTAS			PASTA			PASTAS/ARMÁRIOS		
		SIM	NÃO	NA	SIM	NÃO	NA	SIM	NÃO	NA
<b>2</b>	<b>CARACTERIZAÇÃO DO PRONTUÁRIO</b>									
2,1	Estado de conservação PF	10			10			10		
2,2	Identificação do envelope PF	9	1		10			10		
2,3	Envelope de PI conforme padrão (PF)	10			10			10		
2,4	Identificação dos usuários em todas as fichas do PI	10		0	10		0	10		0
2,5	Registro em ordem cronológica no PI	8		2	8		2	10		0
2,6	Formulários separados por usuário no PI	0	0	10	6	0	4	10	0	0
2,7	Identificação dos profissionais nos registros do PI	8	0	2	8		2	10		0
<b>3</b>	<b>QUALIDADE DA ANOTAÇÃO - ATENDIMENTO MÉDICO</b>									
3,1	Data	8		2			10	10		0
3,2	Letra legível	8		2			10	9	1	0
3,3	Anamnese	6	2	2			10	7	3	
3,4	Exame físico	1	7	2			10	7	3	0
3,5	Hipótese diagnóstica	7	1	2			10	4	5	1
3,6	Conduta	8	0	2			10	10		0
	<b>QUALIDADE DA ANOTAÇÃO - ATENDIMENTO DO ENFERMEIRO</b>									
3,7	Data	3		7	8		2	6		4
3,8	Letra legível	3		7	8		2	6		4
3,9	Histórico	3	0	7	8	0	2	5	1	4
3,10	Exame físico	1	2	7	8	0	2	6	0	4
3,11	Diagnóstico de enfermagem	0	3	7	8	0	2	6	0	4
3,12	Conduta	3	0	7	8	0	2	6	0	4
	<b>ATENDIMENTO DO AUXILIAR DE ENFERMAGEM</b>									
3,13	Data	5		5			10	9		1
3,14	Letra legível	5		5			10	9		1
3,15	Anotação	5		5			10	9		1
	<b>ATENDIMENTO DE OUTROS PROFISSIONAIS</b>									
3,16	Data			10			10	6		4
3,17	Letra legível			10			10	6	0	4
3,18	Queixa			10			10	0	6	4
3,19	Conduta			10			10	5	1	4



# CENTRO DE ESTUDOS E PESQUISAS “DR. JOÃO AMORIM”



## Organização Social

## Gestão de Saúde

CONTRATO DE GESTÃO nº 42/2012 - UBS /USF  
DESENVOLVIMENTO DAS AÇÕES E SERVIÇOS DE SAÚDE

### 3. OUVIDORIAS

Todas as reclamações, sugestões e elogios recebidos através da ouvidoria da saúde são respondidas através do sistema utilizado e realizado contato com todos os munícipes. No mês em questão, nenhuma unidade desse contrato recebeu ouvidorias.

### 4. ATIVIDADES EM DESTAQUE

a) Foram desenvolvidas atividades em grupo para os seguintes temas:

- Planejamento familiar: métodos contraceptivos, amamentação;
- Gestantes/puérperas: aleitamento materno, prevenção de parto prematuro, cuidados com o pré-natal, licença maternidade;
- Puericultura: cuidados com RN, alimentação complementar, vacinação, acompanhamento e desenvolvimento infantil;
- Mulher: cólicas, candidíase, papanicolaou;
- Hipertensos/Diabéticos: prevenção de câncer, IAM, programa medicamento em casa, dengue, controle do diabetes e hipertensão, condicionamento físico, riscos associados à dislipidemia;
- Geral/Adultos: dengue, zika, SARA, câncer de mama, desidratação, vacinação para adultos e idosos, dispensação de medicamentos, uso de preservativos, prevenção do câncer de mama e de útero, DST, prevenção de gravidez, sífilis na gestação, condiloma;
- Saúde bucal: escovação supervisionada.

b) Descrição de atividades de educação continuada realizadas de forma institucional, através da Secretaria Municipal de Saúde e internamente:

Listas e presença anexas ao final da prestação



# CENTRO DE ESTUDOS E PESQUISAS "DR. JOÃO AMORIM"



**Organização Social**

**Gestão de Saúde**

CONTRATO DE GESTÃO nº 42/2012 - UBS /USF  
DESENVOLVIMENTO DAS AÇÕES E SERVIÇOS DE SAÚDE

		NOVO HORIZONTE
04/fev	TEMA	SIAB - AVALIAÇÃO ESTATÍSTICA E EPIDEMIOLÓGICA - INSTITUCIONAL
	OBJETIVO	VERIFICAR O CUMPRIMENTO DE METAS E OS DADOS EPIDEMIOLÓGICOS
	PUBLICO ALVO	ENFERMEIRA
	DURAÇÃO	2 HORAS
	PARTICIPANTES	1
05/fev	TEMA	CANDIDÍASE - TREINAMENTO INTERNO
	OBJETIVO	IDENTIFICAR SINAIS E SINTOMAS PRECOZEMENTE
	PUBLICO ALVO	GERAL
	DURAÇÃO	30 MINUTOS
	PARTICIPANTES	9
11/fev	TEMA	CISTITE - TREINAMENTO INTERNO
	OBJETIVO	IDENTIFICAR SINTOMAS URINÁRIOS CARACTERÍSTICOS
	PUBLICO ALVO	GERAL
	DURAÇÃO	40 MINUTOS
	PARTICIPANTES	9
14/fev	TEMA	MIOMA UTERINO - TREINAMENTO INTERNO
	OBJETIVO	IDENTIFICAR SINAIS E SINTOMAS PRECOZEMENTE
	PUBLICO ALVO	GERAL
	DURAÇÃO	30 MINUTOS
	PARTICIPANTES	9
16/fev	TEMA	MANEJO CLÍNICO DE SÍFILIS - REALIZADO POR SMS
	OBJETIVO	ORIENTAR SOBRE O MANEJO CLÍNICO DA SÍFILIS
	PUBLICO ALVO	MÉDICO
	DURAÇÃO	2 HORAS
	PARTICIPANTES	1
17/fev	TEMA	MANEJO CLÍNICO DE SÍFILIS - REALIZADO POR SMS
	OBJETIVO	ORIENTAR SOBRE O MANEJO CLÍNICO DA SÍFILIS
	PUBLICO ALVO	ENFERMEIRA
	DURAÇÃO	2 HORAS
	PARTICIPANTES	1
17/fev	TEMA	ADMINISTRAÇÃO CORRETA DE MÉTODO CONTRACEPTIVO - TREINAMENTO INTERNO
	OBJETIVO	ORIENTAR SOBRE APRAZAMENTO DE INJETÁVEIS
	PUBLICO ALVO	TÉCNICO DE ENFERMAGEM
	DURAÇÃO	10 MINUTOS
	PARTICIPANTES	1
17/fev	TEMA	FIBROMIALGIA - TREINAMENTO INTERNO
	OBJETIVO	CONHECER A DOENÇA, SUAS CAUSAS E COMPLICAÇÕES
	PUBLICO ALVO	GERAL
	DURAÇÃO	20 MINUTOS
	PARTICIPANTES	9
18/fev	TEMA	INTOXICAÇÕES E ENVENENAMENTOS - TREINAMENTO INTERNO
	OBJETIVO	IDENTIFICAR PRECOZEMENTE SINAIS E SINTOMAS
	PUBLICO ALVO	GERAL
	DURAÇÃO	20 MINUTOS
	PARTICIPANTES	10
19/fev	TEMA	TERMINOLOGIAS - TREINAMENTO INTERNO
	OBJETIVO	RELEMBRAR TERMINOLOGIAS EM SAÚDE
	PUBLICO ALVO	GERAL
	DURAÇÃO	15 MINUTOS
	PARTICIPANTES	6
24/fev	TEMA	CAPACITAÇÃO DOS AGENTES COMUNITÁRIOS NO COMBATE À DENGUE - REALIZADO PELA SUCEN
	OBJETIVO	CAPACITAR OS AGENTES COMUNITÁRIOS DE SAÚDE PARA O COMBATE À DENGUE
	PUBLICO ALVO	ACS
	DURAÇÃO	5 HORAS
	PARTICIPANTES	5
26/fev	TEMA	LUPUS DISCÓIDE ERMATOSO - TREINAMENTO INTERNO
	OBJETIVO	IDENTIFICAÇÃO PRECOZE DE SINAIS E SINTOMAS
	PUBLICO ALVO	GERAL
	DURAÇÃO	30 MINUTOS
	PARTICIPANTES	9



# CENTRO DE ESTUDOS E PESQUISAS "DR. JOÃO AMORIM"



Organização Social

Gestão de Saúde

CONTRATO DE GESTÃO nº 42/2012 - UBS /USF  
DESENVOLVIMENTO DAS AÇÕES E SERVIÇOS DE SAÚDE

		PACS 1
03/fev	TEMA	SIAB - AVALIAÇÃO ESTATÍSTICA E EPIDEMIOLÓGICA - INSTITUCIONAL
	OBJETIVO	VERIFICAR O CUMPRIMENTO DE METAS E OS DADOS EPIDEMIOLÓGICOS
	PUBLICO ALVO	ENFERMEIRA
	DURAÇÃO	2 HORAS
	PARTICIPANTES	1
11/fev	TEMA	DIÁLISE - TREINAMENTO INTERNO
	OBJETIVO	ORIENTAR SOBRE A PATOLOGIA
	PUBLICO ALVO	ACS
	DURAÇÃO	20 MINUTOS
	PARTICIPANTES	9
17/fev	TEMA	MANEJO CLÍNICO DE SÍFILIS - REALIZADO POR SMS
	OBJETIVO	ORIENTAR SOBRE O MANEJO CLÍNICO DA SÍFILIS
	PUBLICO ALVO	ENFERMEIRO
	DURAÇÃO	2 HORAS
	PARTICIPANTES	1
19/fev	TEMA	HIV - TREINAMENTO INTERNO
	OBJETIVO	INFORMAR SOBRE A DOENÇA PARA MELHOR ORIENTAÇÃO DA POPULAÇÃO
	PUBLICO ALVO	ACS
	DURAÇÃO	25 MINUTOS
	PARTICIPANTES	9
22/fev	TEMA	ALEITAMENTO MATERNO - TREINAMENTO INTERNO
	OBJETIVO	ORIENTAR SOBRE A IMPORTÂNCIA DO AME ATÉ 6 MESES
	PUBLICO ALVO	ACS
	DURAÇÃO	20 MINUTOS
	PARTICIPANTES	9
29/fev	TEMA	IMPORTÂNCIA DO USO DE EPI - TREINAMENTO INTERNO
	OBJETIVO	ORIENTAR SOBRE O USO ADEQUADO DOS EPI - PRINCIPALMENTE CALÇADOS
	PUBLICO ALVO	ACS
	DURAÇÃO	25 MINUTOS
	PARTICIPANTES	10

		PACS 2
02/fev	TEMA	SIAB - AVALIAÇÃO ESTATÍSTICA E EPIDEMIOLÓGICA - INSTITUCIONAL
	OBJETIVO	VERIFICAR O CUMPRIMENTO DE METAS E OS DADOS EPIDEMIOLÓGICOS
	PUBLICO ALVO	ENFERMEIRA
	DURAÇÃO	2 HORAS
	PARTICIPANTES	1
17/fev	TEMA	MANEJO CLÍNICO DE SÍFILIS - REALIZADO POR SMS
	OBJETIVO	ORIENTAR SOBRE O MANEJO CLÍNICO DA SÍFILIS
	PUBLICO ALVO	MÉDICO
	DURAÇÃO	2 HORAS
	PARTICIPANTES	1
24/fev	TEMA	CAPACITAÇÃO DOS AGENTES COMUNITÁRIOS NO COMBATE À DENGUE - REALIZADO PELA SUCEN
	OBJETIVO	CAPACITAR OS AGENTES COMUNITÁRIOS DE SAÚDE PARA O COMBATE À DENGUE
	PUBLICO ALVO	ACS
	DURAÇÃO	5 HORAS
	PARTICIPANTES	22



# CENTRO DE ESTUDOS E PESQUISAS "DR. JOÃO AMORIM"



**Organização Social**

**Gestão de Saúde**

CONTRATO DE GESTÃO nº 42/2012 - UBS /USF  
DESENVOLVIMENTO DAS AÇÕES E SERVIÇOS DE SAÚDE

		TOYAMA
02/fev	TEMA	DST - CONDILOMA - TREINAMENTO INTERNO
	OBJETIVO	FORNECER INFORMAÇÃO SOBRE A DOENÇA E MÉTODOS DE PREVENÇÃO
	PÚBLICO ALVO	GERAL
	DURAÇÃO	40 MINUTOS
	PARTICIPANTES	10
03/fev	TEMA	SIAB - AVALIAÇÃO ESTATÍSTICA E EPIDEMIOLÓGICA - INSTITUCIONAL
	OBJETIVO	VERIFICAR O CUMPRIMENTO DE METAS E OS DADOS EPIDEMIOLÓGICOS
	PÚBLICO ALVO	ENFERMEIRA
	DURAÇÃO	2 HORAS
	PARTICIPANTES	1
04/fev	TEMA	PREVENÇÃO E PROMOÇÃO EM SAÚDE NA ATENÇÃO PRIMÁRIA - TREINAMENTO INTERNO
	OBJETIVO	ORIENTAR OS COLABORADORES PARA PROMOÇÃO DA SAÚDE
	PÚBLICO ALVO	GERAL
	DURAÇÃO	20 MINUTOS
	PARTICIPANTES	9
11/fev	TEMA	SÍFILIS - TREINAMENTO INTERNO
	OBJETIVO	FORNECER INFORMAÇÃO SOBRE A DOENÇA E PREVENÇÃO
	PÚBLICO ALVO	GERAL
	DURAÇÃO	1 HORA
	PARTICIPANTES	10
16/fev	TEMA	MANEJO CLÍNICO DE SÍFILIS - REALIZADO POR SMS
	OBJETIVO	ORIENTAR SOBRE O MANEJO CLÍNICO DA SÍFILIS
	PÚBLICO ALVO	ENFERMEIRA
	DURAÇÃO	2 HORAS
	PARTICIPANTES	1
17/fev	TEMA	INFARTO AGUDO DO MIOCÁRDIO - TREINAMENTO INTERNO
	OBJETIVO	INFORMAR SOBRE O INFARTO E SUAS IMPLICAÇÕES A CURTO E LONGO PRAZO
	PÚBLICO ALVO	ACS
	DURAÇÃO	30 MINUTOS
	PARTICIPANTES	8
18/fev	TEMA	TERCEIROS MOLARES E EXODONTIA - TREINAMENTO INTERNO
	OBJETIVO	ORIENTAR A EQUIPE SOBRE OS TERCEIROS MOLARES E EXODONTIA
	PÚBLICO ALVO	GERAL
	DURAÇÃO	20 MINUTOS
	PARTICIPANTES	11
19/fev	TEMA	PRÉ-NATAL - TREINAMENTO INTERNO
	OBJETIVO	PROPORCIONAR AOS ACS UMA VISÃO GERAL DO PRÉ-NATAL DO BAIXO RISCO E REDE CEGONHA
	PÚBLICO ALVO	ACS
	DURAÇÃO	40 MINUTOS
	PARTICIPANTES	9
23/fev	TEMA	EXAMES LABORATORIAIS NA GESTAÇÃO - TREINAMENTO INTERNO
	OBJETIVO	ORIENTAR A IMPORTÂNCIA DOS EXAMES REALIZADOS NA GESTAÇÃO
	PÚBLICO ALVO	GERAL
	DURAÇÃO	50 MINUTOS
	PARTICIPANTES	8
24/fev	TEMA	MANEJO CLÍNICO DE SÍFILIS - REALIZADO POR SMS
	OBJETIVO	ORIENTAR SOBRE O MANEJO CLÍNICO DA SÍFILIS
	PÚBLICO ALVO	MÉDICO
	DURAÇÃO	2 HORAS
	PARTICIPANTES	1
25/fev	TEMA	CAPACITAÇÃO DOS AGENTES COMUNITÁRIOS NO COMBATE À DENGUE - REALIZADO PELA SUCEN
	OBJETIVO	CAPACITAR OS AGENTES COMUNITÁRIOS DE SAÚDE PARA O COMBATE À DENGUE
	PÚBLICO ALVO	ACS
	DURAÇÃO	5 HORAS
	PARTICIPANTES	6

CONTRATO DE GESTÃO nº 42/2012 - UBS /USF  
DESENVOLVIMENTO DAS AÇÕES E SERVIÇOS DE SAÚDE

c) Plano de Educação Continuada:

Definiu-se que o Plano de Educação Continuada seria realizado em consenso com a Secretaria Municipal de Saúde. Para tanto, havia reunião agendada para dia 17/02/2016 para elaboração do plano anual.

Não foi possível para a SMS comparecer à reunião agendada, sendo esta então, realizada unilateralmente com posterior discussão junto à SMS dos temas considerados como necessários.

d) Acompanhamento gerencial médico:

Realizado visita de reconhecimento de campo nos dias 2 e 4/02/2016 onde foram apresentadas as Unidades de Saúde de Família Novo Horizonte e Toyama, e seus colaboradores.

No dia 22/2/2016, realizada visita de supervisão médica e acompanhamento à USF Novo Horizonte e em 23/2/2016 na USF Toyama, onde foram estreitadas as relações de supervisão entre o supervisor médico e os médicos assistenciais das referidas unidades, assim como discutidos assuntos pertinentes ao atendimento médico, suas metas, as particularidades regionais e as dificuldades técnicas vividas momentaneamente.

e) Acompanhamento assistencial – administrativo :

Em 18/2/2016 foi realizada visita de supervisão assistencial-administrativa, através de componentes representantes dos segmentos da enfermagem, farmácia e administração na USF Novo Horizonte e em 19/2/2016, na USF Toyama .

As visitas tem caráter técnico orientativo com prazo para resolução de inconformidades, bem como seu acompanhamento, evolução e intervenção, se necessário.

Em visita anterior, foi percebida a necessidade de esclarecimentos quanto à RH, o que foi realizado nas Unidades, nas datas acima especificadas.

Encontra-se em posse da responsável farmacêutica da SMS, entregues em 29/02/2016, os protocolos, POP's e impressos de controle de farmácia elaborados pelo seguimento farmacêutico. Aguardamos a avaliação e aquiescência da responsável de SMS para deflagrarmos os treinamentos e aplicação dos citados.

f) Participação dos ACS's no mutirão contra a dengue do dia 13/02/2016 – sábado:

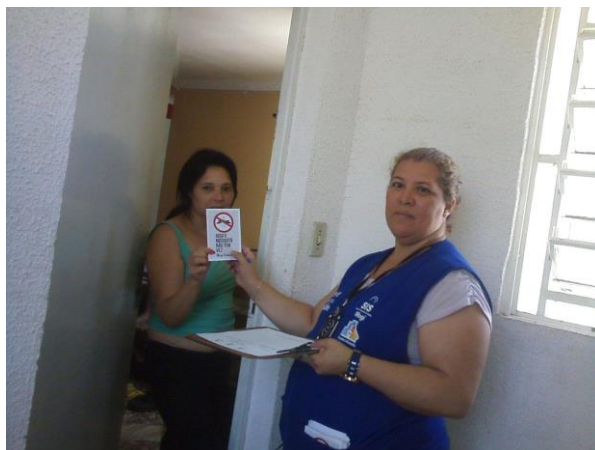



CONTRATO DE GESTÃO nº 42/2012 - UBS /USF  
DESENVOLVIMENTO DAS AÇÕES E SERVIÇOS DE SAÚDE



## 5. MANUTENÇÃO

VALIDAÇÃO DE SERVIÇOS DE MANUTENÇÃO - PAULO ANASTACIO DOS SANTOS	
fev/16	
UNIDADES	DESCRIÇÃO
USF NOVO HORIZONTE	Troca de quatro lâmpdas fluorescentes na sala de enfermagem;
	Troca de sifão em consultório médico;
	Troca de interruptor bipolar em sala de enfermagem;
	Reparo em janela do banheiro de funcionários;
	Manutenção em ventilador da recepção.
USF TOYAMA	Troca de lâmpadas 40 wts no corredor e em sala 03;
	Manutenção preventiva em quadro de distribuição;
	Manutenção preventiva hidráulica;
	Remoção de três ventiladores para manutenção;
	Troca de potenciômetro em sala 13;
	Manutenção de três ventiladores;
Devolução de ventilador.	
PACS	Troca de vidros da copa e recepção;
	Troca de duas lâmpadas e reator em corredor;
	Conserto de cabo de rede;
	Troca de duas lâmpadas;
	Troca e instalação de vidro em janela da recepção;
Troca de vidro em janela das salas dos agentes comunitários de saúde.	



# CENTRO DE ESTUDOS E PESQUISAS "DR. JOÃO AMORIM"



Organização Social

Gestão de Saúde

CONTRATO DE GESTÃO nº 42/2012 - UBS /USF  
DESENVOLVIMENTO DAS AÇÕES E SERVIÇOS DE SAÚDE

Capacitação Sífilis

Data: 24/02/2016  
Local da capacitação: SMS Mogi das Cruzes  
Ministrante: UAPS

Lista de Presença

Nome completo	unidade	E mail para contato	telefone
Celia Garcia M. Trancie	UBS V. Nereu	celia.trancie@ig.com.br	996017507
Amanda Cristina Almeida Fernandes	UBS N. Fundaçã	amanda.al.fernandes@gmail.com	96727-4056
Patricia Rocha Esteves Cavalho	U. Unicev	paty-rocha.esteves@hotmail.com	974754469
FREZARLOS NELSON DE CASTAN TRIZONI	UBS MINISTRAC	NC TRIZONI@VOL.COM.BR	995373099
Pedro Lindolfo de Jesus	UBS Botucatu	pedro.lindolfo@netmail.com	962946791
Patricia Teixeira Toledo	UBS J. Camulo	Toledo.eufemia@gmail.com	4247-7474
Olívia R M Toledo	UBS de fundaçã	ORMtoledo5@gmail.com	99267-2530
NEUSA SETEVE TAKAHASHI MORI	UBS UVA JUNDIAIA	neusa7mori@fmail.com	98354.2842
Valquíria de Albuquerque Silva	UBS novo fundaçã	valquiriaf@fmail.com	996922070
OLÍVIA GOMES SOUSA	UBS BOTUCATU	olivia@VOL.COM.BR	999714707
Kátia Ciza Fuzo Minari	UBS J. Camulo	katiaminari@yahoo.com.br	996432001
Cláudia Tauri	USF Aeroporto II	tauri.v.d@hotmail.com	97557-8468
Luizabette Quarella	USF Colúmbia	PSF colúmbia@PUMC.COM.BR	98081-1248
Tamara Tezolin	USF U. Guará	Tezolin.Tamara@hotmail.com	98222-3765
Flávia Cristine Macagnoni	USF mare de fujo	flavia_crist@hotmail.com	97290-3207
Wilton Willian Silis	UBS Botucatu	willian_wilton@hotmail.com	555001271
	UBS. Sd. Juvencio	willian_wilton@hotmail.com	88516-5735

Bianca Amadei Renghi	USF J. Planalto	biancarengi@aol.com	
Ketti Kerueis Borge	USF Jol. aero porto II	ketti_borge1@gmail.com	861885082
Aline Midori Nishi	ESF fundaçã Piata	alinemidori@hotmail.com	(11) 977950
CHRISTIANO CHISSA	ESF TOYOTA	chissac@chissil.com	949286244
Rosana Machado Seghi	ESF Fundaçã J. Camulo	rosana_seghi@yahoo.com.br	(11) 97577-7250
JOSÉ WILSON FREITAS JR	UBS Sd. ANGELO	wilsonfreitas@gmail.com	(11) 973564062
Glória Mendes	UBS - Fundaçã	gloriameendes@hotmail.com	(11) 98067-4072
Vera Rêgo	UBS J. Lúcia	gloriameendes@hotmail.com	(11) 98067-4072



# CENTRO DE ESTUDOS E PESQUISAS "DR. JOÃO AMORIM"



PREFEITURA DE  
**MOGI DAS CRUZES**

Organização Social

Gestão de Saúde

CONTRATO DE GESTÃO nº 42/2012 - UBS /USF  
DESENVOLVIMENTO DAS AÇÕES E SERVIÇOS DE SAÚDE

PREFEITURA DE MOGI DAS CRUZES

Secretaria de Saúde  
Rua Manuel de Oliveira, 30, Mogi das Cruzes - SP - Brasil  
CEP 08773-130 - Mogi das Cruzes - SP - Brasil  
Telefone: (05 11) 4793-6701  
www.mogidascruzes.sp.gov.br

Capacitação Sífilis

Data: 16/02/2016  
Local da capacitação: SMS Mogi das Cruzes  
Docente: Dra Marcia Chebel

Lista de Presença

Nome completo	Unidade/função	E mail para contato	telefone
Franco dos Anjos Silva Junior	Médico / DST/DI	chitrosilva@hotmail.com	988070865
Luzetti de Almeida Capelato	mãe de casa / Botão		941920018
Fabio Kazuo Kishiyama	Médico / UBS	Pkt1974@gmail.com	98444-1670
Marcelo P. Melo	Médico / ESF 9 de julho	migrac@uol.com.br	9959-2822
Gustavo André N. Oliveira	Médico / UBS Vila Swiss	gustavoandreioliveira@yahoo.com.br	(51) 991466738
Juliana Suleia dos Santos	Enfermeira / UBS Unimão	zjio.g@hotmail.com	(11) 93853236
Marcelle X. Cavalcini	Enfermeira / UBS JU	marcellecms@hotmail.com	98900-7287
Charles Augusto Costa	Médico / ESF 9 de julho	cchzksst@hotmail.com	97206-1202
Sharon Malinowski	Médico / ESF 9 de julho	sharon.malinowski@hotmail.com	92434048
IZUMI YAWA I	MÉDICO PSF AERO II	izumi@is.com.br	995129133
Jussara Aparecida Melo Maciel	Enfermeira BF 9 de julho	juusara@uol.com.br	99735-2257
Livia Cavalcini	Mãe de casa / Vila Swiss	lmdaca@uol.com.br	94163-5691
Marcia Anelma Brito de Dohi	Enfermeira / UBS JU	clarypau@uol.com.br	9855-540
Tatiana Kusano	Mineração / UBS / Médica	kusano_tate@hotmail.com	(11) 99751-8990
Alexandre Orlowski	UBS Sobramã / médico	magistra@uol.com.br	(11) 982559966

PREFEITURA DE MOGI DAS CRUZES

Secretaria de Saúde  
Rua Manuel de Oliveira, 30, Mogi das Cruzes - SP - Brasil  
CEP 08773-130 - Mogi das Cruzes - SP - Brasil  
Telefone: (05 11) 4793-6701  
www.mogidascruzes.sp.gov.br

Capacitação Sífilis

Data: 17/02/2016  
Local da capacitação: SMS Mogi das Cruzes  
Ministrante: Dr Wagner - Uaps

Lista de Presença

Nome completo	unidade	E mail para contato	telefone
Sônia Fernanda Monteiro Nascimento	USF 9 de julho 2	lifermana@ig.com.br	4723-2339
Adelmar Félix de Macedo	USF 9 de julho II	adelmar.macedo@hotmail.com	94245-6011
Rodrigo P. de Paula	V2 Prata	rppaiva@uol.com.br	983546210
Ana Carolina Pinheiro Leoni	Mãe Mogiana	cardinarus74@gmail.com	99547-6085
RENATO Leoni	UBS STA ERETA	renato.leoni@uol.com.br	99529-5074
FLAVIO Peixoto BREGHA	UBS 24h do Unimão	Fano Peixoto@cesam.org	977916926
Claudia de Souza Maciel	USF Novo Horizonte	claudiamarionee@hotmail.com	973915260
Andrea Cass dos Santos	UBS do Anjo	ssandrea@hotmail.com	(11) 994523155
Marely Helena Santana Brito	UBS 24h Jardim Santa	marelyjan@gmail.com	935792835
Tamires Rodrigues Brito Rosário	UBS Jardim Unimão	Tamy.TRIPICE@hotmail.com	97498255
Cláudia Maria de Jesus	UBS Saúde	sibelemt@uol.com.br	973587152
Aline Huny	USF 31 Aeroporto 3	aline.huny@gmail.com	98540-2133
Flávia de Souza Oliveira	USF Prata	flaviasobrinha@gmail.com	999918996
Jose Maria de Souza	USF Prata	josemariade@uol.com.br	994918996
Janilda C.M. Bezerra	USF Prata	janilda@uol.com.br	99876-3221
William Estevão Silva	PACS fund.	paes.william@pmmc.com.br	953549286
Antonio MARTINS de Sousa	PACS fund.		999179849
LIDIA KASSUMI Miyoguchi	UBS Vila Nova Aparecida	CLIASANTARITA@uol.com.br	98010-0600
	UBS Botucatu	UBS Botucatu@uol.com.br	



# CENTRO DE ESTUDOS E PESQUISAS "DR. JOÃO AMORIM"



Organização Social

Gestão de Saúde

CONTRATO DE GESTÃO nº 42/2012 - UBS /USF  
DESENVOLVIMENTO DAS AÇÕES E SERVIÇOS DE SAÚDE

