

JARDIM EMILIA



MURILO MENDES



SEBASTIÃO ARRECIGNELLI

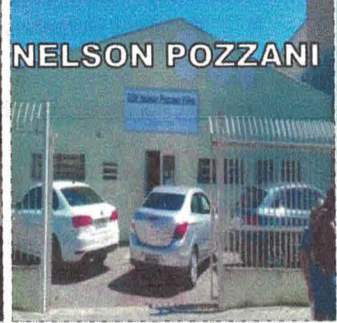

NELSON POZZANI



FILOMENA ROSIELA



EDVALDO LUPETTIS

RELATÓRIO

DE

DESMOBILIZAÇÃO



Sumario

GESTÃO DAS UNIDADES DE SAÚDE.....	3
☒ Recursos Humanos.....	3
AVALIAÇÃO DE DESEMPENHO	5
☒ Nível Médio.....	6
☒ Nível Superior	8
DESMOBILIZAÇÃO	15
CONTINUIDADE DA ASSISTÊNCIA.....	15
☒ Manifestação sobre o Término do Contrato e sua prorrogação.....	15
ANEXO 1 – AGENDAS.....	16
ANEXO 2 - RELAÇÃO DE IMUNOBIOLOGICOS.....	17
ANEXO 3 - ESTRUTURA	41
ANEXO 4 - ENTREGA DE LISTA DE BENS PATRIMONIAIS	203
ANEXO 5 - CHAVES E IMÓVEIS DAS UNIDADES / SMS.....	239
ANEXO 6 - CHAVES DE RELÓGIO DE PONTO.....	243
ANEXO 7 - RELATÓRIO DE VISITA TÉCNICA (ESTRUTURA FÍSICA DAS UNIDADES).....	247
ANEXO 8 - RETIRADAS DE CÂMERAS	299
ANEXO 9 - ARQUIVOS E BACKUP.....	307
☒ Cd 1° backup Gmail NUCLEO POA volume 1 a 3	307
☒ Cd 2° backup Gmail NUCLEO POA volume 4 a 6	307
☒ Cd 3° backup Gmail NUCLEO POA volume 8 a 10	307
☒ Cd 4° backup Gmail PRODUÇÃO POA	307
☒ Cd 5° backup SOLVIS	307
☒ Câmeras.....	307
☒ E-mails unidades	307

GESTÃO DAS UNIDADES DE SAÚDE

Durante a execução das atividades dos Termos de Colaboração 01 e 02 foram realizadas as ações de gerenciamento das Unidades contemplado Recursos Humanos e contratação de serviços em apoio a assistência.

3

Recursos Humanos

Foram previstos para atuação nas Unidades de Saúde da Família e Núcleo Técnico, 137 colaboradores, distribuídos conforme Unidades e cargos, abaixo demonstrados para comparativo do mês de janeiro 2017 e janeiro 2018.

TABELA DE RECURSOS HUMANOS. TERMO DE COLABORAÇÃO POA. JAN2017

	Agente Comunitário de Saúde (40h)	Auxiliar de Enfermagem (40h)	Auxiliar de Saúde Bucal (40h)	Auxiliar Técnico Administrativo (40h)	Cirurgião Dentista (40h)	Coordenador Administrativo (40h)	Coordenador Assistencial (40h)	Diretor Técnico (20h)	Encarregado Administrativo (40h)	Enfermeiro (40h)	Enfermeiro Supervisor (40h)	Fisioterapeuta (30h)	Médico Generalista (40h)	Técnico de Saúde Bucal (40h)	TOTAL
USF SEBASTIÃO ARRECIGNELLI	5	2	1	3	1	-	-	-	-	1	-	-	1	-	14
USF DOUTOR MURILO MENDES SOARES	10	4	1	3	1	-	-	-	-	2	-	-	2	1	24
UBS/USF FILOMENA ROSIELA GUIDO	11	4	2	3	2	-	-	-	-	2	-	-	2	1	27
USF ÁGUA VERMELHA - JARDIM EMÍLIA	6	2	1	3	1	-	-	-	-	1	-	-	1	-	15
USF NELSON POZZANI FILHO	10	4	1	3	1	-	-	-	-	2	-	-	2	-	23
USF EDVALDO LUPETTIS	6	2	1	3	1	-	-	-	-	1	-	-	1	-	15
Núcleo Técnico	-	3	-	2	-	1	1	1	1	-	1	9	-	-	19
TOTAL	48	21	7	20	7	1	1	1	1	9	1	9	9	2	137

Durante todo o período foram realizadas as substituições em menos de 30 dias, dos profissionais, mantendo quadro adequado para a execução das atividades.

UNIDADE	AGENTE COMUNITÁRIO DE SAÚDE 40H		AUXILIAR DE ENFERMAGEM 40H		AUXILIAR DE SAÚDE BUCAL 40H		AUXILIAR TÉCNICO ADMINISTRATIVO 40H		CIRURGIÃO DENTISTA (40H)		COORDENADOR ADMINISTRATIVO (40H)		COORDENADOR ASSISTENCIAL (40H)	
	PLANO	Nº/Mês Atual	PLANO	Nº/Mês Atual	PLANO	Nº/Mês Atual	PLANO	Nº/Mês Atual	PLANO	Nº/Mês Atual	PLANO	Nº/Mês Atual	PLANO	Nº/Mês Atual
1 USF SEBASTIÃO ARRECIGNELLI	5	0	2	0	1	0	3	0	1	0	0	0	0	0
2 USF DOUTOR MURILO MENDES SOARES	10	1	4	0	1	0	3	0	1	0	0	0	0	0
3 UBS/USF FILOMENA ROSIELA GUIDO	11	0	4	0	2	0	3	1	2	0	0	0	0	0
4 USF ÁGUA VERMELHA - JARDIM EMÍLIA	6	0	2	0	1	0	3	0	1	0	0	0	0	0
5 USF NELSON POZZANI FILHO	10	1	4	0	1	0	3	0	1	0	0	0	0	0
6 USF EDVALDO LUPETTIS	6	0	2	0	1	0	3	0	1	0	0	0	0	0
7 NÚCLEO TÉCNICO	0	0	3	1	0	0	2	0	0	0	1	0	1	0
TOTAL	48	2	21	1	7	0	20	1	7	0	1	0	1	0

UNIDADE	DIRETOR TÉCNICO (20H)		ENCARREGADO ADMINISTRATIVO (40H)		ENFERMEIRO (40H)		ENFERMEIRO SUPERVISOR (40H)		FISIOTERAPEUTA (30H)		MÉDICO GENERALISTA (40H)		TÉCNICO DE SAÚDE BUCAL (40H)		TOTAL	
	PLANO	Nº/Mês Atual	PLANO	Nº/Mês Atual	PLANO	Nº/Mês Atual	PLANO	Nº/Mês Atual	PLANO	Nº/Mês Atual	PLANO	Nº/Mês Atual	PLANO	Nº/Mês Atual	PLANO	Nº/Mês Atual
1 USF SEBASTIÃO ARRECIGNELLI	0	0	0	0	1	0	0	0	0	0	1	0	0	0	14	0
2 USF DOUTOR MURILO MENDES SOARES	0	0	0	0	2	0	0	0	0	0	2	0	1	0	24	1
3 UBS/USF FILOMENA ROSIELA GUIDO	0	0	0	0	2	0	0	0	0	0	2	0	1	0	27	1
4 USF ÁGUA VERMELHA - JARDIM EMÍLIA	0	0	0	0	1	0	0	0	0	0	1	0	0	0	15	0
5 USF NELSON POZZANI FILHO	0	0	0	0	2	0	0	0	0	0	2	0	0	0	23	1
6 USF EDVALDO LUPETTIS	0	0	0	0	1	0	0	0	0	0	1	0	0	0	15	0
7 NÚCLEO TÉCNICO	1	0	1	0	0	0	1	0	9	1	0	0	0	0	19	2
TOTAL	1	0	1	0	9	0	1	0	9	1	9	0	2	0	137	5

Avaliação de Desempenho

A avaliação de desempenho foi uma das ferramentas de gestão de pessoas que utilizamos para analisar o desempenho individual dos colaboradores de nível médio e superior deste contrato de gestão. É um processo de identificação, diagnóstico e análise do comportamento do colaborador que foi realizada através dos sistema SIS com 45 e 90 dias, analisando sua postura profissional, seu conhecimento técnico, sua relação com os parceiros, visando um melhor desempenho de suas funções no ambiente de trabalho, após encaminhadas para o Recursos Humanos e arquivadas. Devido o término do contrato de colaboração não realizamos a avaliação anual, porém tivemos a possibilidade de gerar feedbacks dos funcionários analisados e gestores com informações relevantes, sólidas e tangíveis para um resultado eficiente. Segue o modelo da avaliação de desempenho nível técnico e superior.

• Nível Médio



IDENTIFICAÇÃO DO AVALIADO			
NOME: Iza Bitencourt Macedo de Aguiar			
CARGO/FUNÇÃO: Encarregado Administrativo (40h)	UNIDADE DE TRABALHO: NÚCLEO TÉCNICO POÁ		
VÍNCULO: CLT	TIPO AVALIAÇÃO: Avaliação de Desempenho Anual		
PERÍODO DA AVALIAÇÃO: 01/10/2016 a 20/10/2017	ANO DE REFERÊNCIA: 2017		
AVALIAÇÃO DE DESEMPENHO GERAL			
Competências Gerais	Auto-Avaliação	Gestor	Avaliação Final
1. Assiduidade / Pontualidade - Cumpre a jornada de trabalho preestabelecida, tanto no aspecto horário como em frequência. Comunica aos seus superiores quando há atraso falta ou saída antecipada.	4	4	4
2. Comunicação Oral e Escrita - Comunica-se com clareza, de forma objetiva, com linguagem adequada a pessoa com quem fala, tom de voz adequado ao ambiente, a situação e a pessoa. Fala e escreve corretamente e tem caligrafia legível.	4	4	4
3. Conhecimento da Relação Território / Recursos - Demonstra consciência das necessidades da população e otimiza os recursos disponíveis.	4	4	4
4. Disciplina - Cumpre normas, rotinas, protocolos, regimentos e regulamentos institucionais e demonstra comportamento adequado.	4	4	4
5. Organização - Organiza e prioriza as atividades. Conduz as ações de modo a favorecer a continuidade da assistência e do trabalho em equipe. Utiliza adequadamente os recursos disponíveis, evitando desperdícios. Mantém a ordem do local de trabalho.	4	4	4
6. Postura / Aparência Habitual - Educado, respeita as pessoas. Habilidade na condução de situações adversas. adequado nos trajes, uso de adereços e na higiene pessoal.	4	4	4
7. Produtividade - Realiza suas atividades de forma completa e criteriosa, atendendo os padrões de qualidade esperados.	4	4	4
8. Respeitar cultura, tradição, costumes e crenças - Demonstra respeito às diferenças e realiza suas atividades com ética e discernimento.	4	4	4
9. Trabalho em Equipe - Habilidade de interagir com os demais membros da equipe e saber ouvir posições contrárias. Está sempre disposto a cooperar e contribuir para atuação positiva.	4	4	4
TOTAL	36	36	36

Pontuação - 1 - Não desenvolve 2 - Desenvolve o básico 3 - Desenvolve o esperado 4 - Desenvolve com excelência



AVALIAÇÃO DE NÍVEL MÉDIO			
Competência Específica - Nível Médio	Auto-Avaliação	Gestor	Avaliação Final
1. Administrar conflitos - Conduz situações conflituosas com habilidade, coerência e calma. Promove um ambiente de trabalho harmônico e respeitoso.	4	4	4
2. Adaptação - Demonstra capacidade de lidar com mudanças, se moldar de acordo com as necessidades e agir como convém.	4	4	4
3. Criatividade - Consegue encontrar métodos ou objetos para executar tarefas de uma maneira nova ou diferente do habitual, com a intenção de satisfazer um propósito.	4	4	4
4. Crítica - Tem senso crítico quanto a sua capacidade e limitações, busca o autoconhecimento de desenvolvimento pessoal, técnico e científico.	4	4	4
5. Empatia - Demonstra habilidade de compreender a situação do outro. Comportamento de forma ética, respeitosa e humanizada.	4	4	4
6. Estabelecer prioridades - Demonstra capacidade de priorizar as ações, em detrimento das tarefas diárias, planeja e cumpre os prazos.	4	4	4
7. Iniciativa - Demonstra interesse nos processos de trabalho, dá sugestões e apresenta propostas para melhoria contínua. É proativo - age por conta própria e avalia os riscos.	4	4	4
TOTAL	28	28	28

Pontuação - 1 - Não desenvolve 2 - Desenvolve o básico 3 - Desenvolve o esperado 4 - Desenvolve com excelência

Mínimo de Pontos (7) - Máximo de Pontos (28)

Assinatura c/ Carimbo do Avaliador

Assinatura do Avaliado

- Nível Superior



IDENTIFICAÇÃO DO AVALIADO			
NOME: Elaine Cristina Pereira da Silva	UNIDADE DE TRABALHO: USF DR MURILO MENDES SOARES VILA JULIA		
CARGO/FUNÇÃO: Enfermeiro (40h)	TIPO AVALIAÇÃO: Avaliação de Desempenho Anual		
VÍNCULO: CLT	ANO DE REFERÊNCIA: 2017		
PERÍODO DA AVALIAÇÃO: 01/10/2016 a 27/10/2017			
AVALIAÇÃO DE DESEMPENHO GERAL			
Competências Gerais	Auto-Avaliação	Gestor	Avaliação Final
1. Assiduidade / Pontualidade - Cumpre a jornada de trabalho preestabelecida, tanto no aspecto horário como em frequência. Comunica aos seus superiores quando há atraso falta ou saída antecipada.	4	3	3
2. Comunicação Oral e Escrita - Comunica-se com clareza, de forma objetiva, com linguagem adequada a pessoa com quem fala, tom de voz adequado ao ambiente, a situação e a pessoa. Fala e escreve corretamente e tem caligrafia legível.	4	3	3
3. Conhecimento da Relação Território / Recursos - Demonstra consciência das necessidades da população e otimiza os recursos disponíveis.	4	3	3
4. Disciplina - Cumpre normas, rotinas, protocolos, regimentos e regulamentos institucionais e demonstra comportamento adequado.	4	3	3
5. Organização - Organiza e prioriza as atividades. Conduz as ações de modo a favorecer a continuidade da assistência e do trabalho em equipe. Utiliza adequadamente os recursos disponíveis, evitando desperdícios. Mantém a ordem do local de trabalho.	4	2	3
6. Postura / Aparência Habitual - Educado, respeita as pessoas. Habilidade na condução de situações adversas. adequado nos trajes, uso de adereços e na higiene pessoal.	4	3	3
7. Produtividade - Realiza suas atividades de forma completa e criteriosa, atendendo os padrões de qualidade esperados.	4	3	3
8. Respeitar cultura, tradição, costumes e crenças - Demonstra respeito às diferenças e realiza suas atividades com ética e discernimento.	4	3	3
9. Trabalho em Equipe - Habilidade de interagir com os demais membros da equipe e saber ouvir posições contrárias. Está sempre disposto a cooperar e contribuir para atuação positiva.	4	3	3
TOTAL	36	26	27

Pontuação - 1 - Não desenvolve 2 - Desenvolve o básico 3 - Desenvolve o esperado 4 - Desenvolve com excelência

Mínimo de Pontos (9) - Máximo de Pontos (36)

AVALIAÇÃO DE NÍVEL SUPERIOR			
Competências Específicas - Nível Superior	Auto-Avaliação	Gestor	Avaliação Final
1. Administrar conflitos - Conduz situações conflituosas com habilidade, coerência e calma. Promove um ambiente de trabalho harmônico e respeitoso.	4	3	3
2. Adaptação - Demonstra capacidade de lidar com mudanças, se moldar de acordo com as necessidades e agir como convém.	4	3	3
3. Criatividade - Consegue encontrar métodos ou objetos para executar tarefas de uma maneira nova ou diferente do habitual, com a intenção de satisfazer um propósito.	4	3	3
4. Crítica - Tem senso crítico quanto a sua capacidade e limitações, busca o autoconhecimento de desenvolvimento pessoal, técnico e científico.	4	3	3
5. Empatia - Demonstra habilidade de compreender a situação do outro. Comportase de forma ética, respeitosa e humanizada.	4	3	3
6. Estabelecer - Demonstra capacidade de priorizar as ações, em detrimento das tarefas diárias, planeja e cumpre os prazos.	4	3	3
7. Iniciativa - Demonstra interesse nos processos de trabalho, dá sugestões e apresenta propostas para melhoria contínua.	4	3	3
8. Liderança - Demonstra habilidade em direcionar a equipe em busca de bons resultados e metas estabelecidas. Conduz processos com eficiência. Cumpre e faz cumprir normas e rotinas. Demonstra comunicação efetiva e influencia as pessoas para os objetivos corporativos (missão, visão e valores).	4	3	3
9. Rapidez de raciocínio - Articular e mobilizar conhecimentos, habilidades, atitudes e valores colocando-os em ação para enfrentar as situações (imprevistas ou não), de forma eficiente e eficaz.	4	3	3
10. Tomar decisão - Demonstra capacidade de identificar problemas, avaliar as melhores alternativas e resolvê-los.	4	3	3
TOTAL	40	30	30

Pontuação - 1 - Não desenvolve 2 - Desenvolve o básico 3 - Desenvolve o esperado 4 - Desenvolve com excelência

Mínimo de Pontos (10) - Máximo de Pontos (40)



AVALIAÇÃO TÉCNICO CIENTÍFICA			
Competência Técnico-Científica	Auto-Avaliação	Gestor	Avaliação Final
1. Conhecimento Teórico - Demonstra conhecimento teórico na sua área de atuação. Conhece as normas/rotinas/procedimentos/ protocolos da empresa e as aplica.	4	3	3
2. Destreza Manual - Habilidade de executar procedimentos específicos de forma sistemática mantendo padrão de qualidade e minimizando riscos.	4	3	3
3. Produção Científica - Participação em Evento Científico (congresso, simpósio, jornada...) ou publicação de Trabalhos Científicos durante o período.	4	3	3
4. Cursos de Especialização durante o Ano:	4	3	3
TOTAL	16	12	12

Pontuação - 1 - Não desenvolve 2 - Desenvolve o básico 3 - Desenvolve o esperado 4 - Desenvolve com excelência

Mínimo de Pontos (4) - Máximo de Pontos (16)

Assinatura c/ Carimbo do Avaliador

Assinatura do Avaliado

Contratos

Em apoio as atividades assistenciais, visando a implantação de sistemas, avaliação da satisfação dos usuários e monitoramento das atividades e transporte de colaboradores foram firmados contratos, conforme demonstrado a seguir:

11

Abaixo tabela de inicio e termino de cada contrato firmado para prestação de serviços em Poá.

CONTRATOS		DATA DE INICIO DE CONTRATO	DATA DE TERMINO DE CONTRATO
1	DOT COM - EQUIPAMENTOS DE INFORMATICA	01/02/2017	20/01/2018
2	DOT COM - SIAB FACIL	01/02/2017	
3	DOT COM - CAMERAS	01/04/2017	
4	EVIDENCE	05/04/2017	
5	CLOVER PRINTER	22/02/2017	
6	SOLVIS	09/02/2017	

Todas as atividades foram monitoradas, por meio de A Contentos mensais, com avaliação dos prestadores para realização dos pagamentos pelos serviços prestados.

Nome do Profissional	Registro Profissional	Assinatura
Dr. [Nome]	[Número]	[Assinatura]
Dr. [Nome]	[Número]	[Assinatura]
Dr. [Nome]	[Número]	[Assinatura]
Dr. [Nome]	[Número]	[Assinatura]
Dr. [Nome]	[Número]	[Assinatura]
Dr. [Nome]	[Número]	[Assinatura]
Dr. [Nome]	[Número]	[Assinatura]
Dr. [Nome]	[Número]	[Assinatura]
Dr. [Nome]	[Número]	[Assinatura]
Dr. [Nome]	[Número]	[Assinatura]

São Paulo, 21 de dezembro de 2017.

Ofício nº 1092/2017 – CEJAM

Excelentíssimo Senhor Secretário,

O **CENTRO DE ESTUDOS E PESQUISAS "Dr. JOÃO AMORIM" – CEJAM** vem, mui respeitosamente, reiterar o exposto no ofício **1.080/2017/CEJAM**, solicitando a manifestação desta Secretaria quanto ao interesse na prorrogação do Termo de Colaboração nº 002/2017, tendo em vista a iminência do termo final da avença, que se dará em 28 de janeiro de 2018.

Caso não haja interesse desta Secretaria em prorrogar o ajuste, solicitamos manifestação quanto à desmobilização dos colaboradores - a serviço do termo de colaboração nº 002/2017- que devem ser colocados em aviso prévio trabalhado a partir de 27 de dezembro de 2017, nos termos da legislação vigente.

Por fim, salientamos que, caso não tenhamos a devolutiva em tempo hábil, **estaremos notificando os colaboradores do aviso prévio no dia 27 de dezembro.**

Desde já a Instituição se coloca à inteira disposição de Vossa Excelência para quaisquer esclarecimentos, apresentando nossos protestos de estima e consideração.

Atenciosamente,

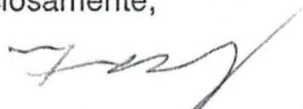

Dr. FERNANDO PROENÇA DE GOUVÊA
Superintendente

Excelentíssimo Senhor
DR. MARCOS RIBEIRO DA COSTA
Secretário Municipal de Saúde
Prefeitura Municipal de Poá

DESMOBILIZAÇÃO

CONTINUIDADE DA ASSISTÊNCIA

- **Manifestação sobre o Término do Contrato e sua prorrogação**

Visando a garantia da continuidade da assistência aos 35665 usuários cadastrados nas 06 Unidades com 09 equipes, houve por meio do ofício 1092/2017 manifestação do CEJAM, quanto a continuidade e ou prorrogação do termo de colaboração, em 21/12/2017

Decorrido o prazo de finalização do termo, com ausência de manifestação da municipalidade e após concorrência em Edital Público nº 0004/2017, com divulgação do certame e declarada empresa vencedora a concorrente, foi iniciado processo de desmobilização das atividades no município de PÓA.

Anexo 1 – Agendas

Durante o contrato de emergencial para garantir a continuidade no atendimento elaboramos agendas de atendimento medico e enfermagem segue abaixo modelo.

16

AGENDA MEDICO E ENFERMEIRO							
SEGUNDA		TERÇA		QUARTA		TOTAL	
HORA	M1	E1	HORA	M1	E1	M1	TOTAL
07.00 às 08.00	CM	Adm	07.00 às 08.00	CM	Adm	RE	5
08.00 às 09.00	CM	Adm	08.00 às 09.00	CM	Adm	CM	26
09.00 às 10.00	CM	CE	09.00 às 10.00	GR	GR	VD	5
10.00 às 11.00	CM	CE	10.00 às 11.00	GR	GR	GR	2
11.00 às 12.00	CM	CE	11.00 às 12.00	alim	alim	alim	5
12.00 às 13.00	alim	alim	12.00 às 13.00	alim	alim	Tiq	2
13.00 às 14.00	Tiq	Tiq	13.00 às 14.00	CM	VD	total	40
14.00 às 15.00	Tiq	Tiq	14.00 às 15.00	CM	VD		
15.00 às 16.00	RE	RE	15.00 às 16.00	CM	VD		
QUINTA		SEXTA		TOTAL			
HORA	M1	E1	HORA	M1	E1	E1	TOTAL
07.00 às 08.00	CM	Adm	07.00 às 08.00	VD	Adm	RE	5
08.00 às 09.00	CM	Adm	08.00 às 09.00	VD	Adm	VD	6
09.00 às 10.00	CM	CE	09.00 às 10.00	VD	CE	GR	2
10.00 às 11.00	CM	CE	10.00 às 11.00	VD	CE	CE	15
11.00 às 12.00	Tiq	RE	11.00 às 12.00	VD	CE	Adm	10
12.00 às 13.00	alim	alim	12.00 às 13.00	alim	alim	Sup	0
13.00 às 14.00	CM	VD	13.00 às 14.00	CM	CE	alim	5
14.00 às 15.00	CM	VD	14.00 às 15.00	CM	CE	Tiq	2
15.00 às 16.00	CM	VD	15.00 às 16.00	RE	RE	CRC	0

Legenda		
RE	Reunião de Equipe	
VD	Visita Domiciliar	
GR	Grupo	
Adm	Atividade Administrativa	
alim	Almoço	
Tiq	Reunião Técnica Interna	
CM	C. Médica - Demanda	
M1	Médico	
E1	Enfermeiro	

Com a finalização do termo de colaboração 002/2017 celebrado com a OS CEJAM, comunicamos oficialmente a Secretaria Municipais de Saúde da Estância Hidromineral de Poá sobre a descontinuidade do atendimento assistencial nas unidades, solicitando assim o bloqueio das agendas a partir do bloqueio agendas no ofício nº1080/2017

Anexo 2 - Relação de Imunobiológicos

Em decorrência da finalização do termo de colaboração 002/2017 celebrado com OS CEJAM, e em plena atividade da campanha da febre amarela. Realizamos a relação de imunobiológico que foram devolvidos sob a responsabilidade Secretaria Municipais de Saúde da Estância Hidromineral de Poá conforme ofício nº005/2018.

Núcleo Técnico Poá – CEJAM OS
Estância Hidromineral de Poá, 19 de janeiro de 2018

Ofício nº. 005/2018

A Secretaria Municipal de Saúde da Estância Hidromineral de Poá

A/C: Sr. Marcos Ribeiro da Costa – Secretário de Saúde

C/C: Sra. Rose da Cruz Barbosa – Diretora da Atenção Básica

Assunto: Entrega da relação de imunobiológicos.

Prezado (a),

Segue relação de imunobiológicos das unidades de saúde listadas na tabela abaixo, e que serão devolvidos sob a responsabilidade da Secretaria Municipal de Saúde da Estância Hidromineral de Poá, em decorrência da finalização do Termo de Colaboração 002/2017 celebrado com a OS CEJAM.

Anexo	Unidade de Saúde
Anexo 01	ESF Edvaldo Lupetis •
Anexo 02	ESF Sebastião Arrecignelli •
Anexo 03	ESF Nelson Pozzani Filho
Anexo 04	ESF Jardim Emília •
Anexo 05	ESF Murilo Mendes Soares •
Anexo 06	ESF Filomena Rosiela Guido •

Jecete Vilela
Coordenadora Assistencial
CEJAM / Núcleo Téc. Poá

Centro de Estudos e Pesquisas Dr. João Amorim

Recebido por: _____

Data: 19/01/18

Rose da Cruz Barbosa
Diretora técnica de
Atenção Básica

PROCOLO

Núcleo Técnico Poá – CEJAM OS
Estância Hidromineral de Poá, 19 de janeiro de 2018

Ofício nº. 005/2018

A Secretaria Municipal de Saúde da Estância Hidromineral de Poá

A/C: Sr. Marcos Ribeiro da Costa – Secretário de Saúde

C/C: Sra. Rose da Cruz Barbosa – Diretora da Atenção Básica

Assunto: Entrega da relação de imunobiológicos.

Prezado (a),

Segue relação de imunobiológicos das unidades de saúde listadas na tabela abaixo, e que serão devolvidos sob a responsabilidade da Secretaria Municipal de Saúde da Estância Hidromineral de Poá, em decorrência da finalização do Termo de Colaboração 002/2017 celebrado com a OS CEJAM.

Anexo	Unidade de Saúde
Anexo 01	ESF Edvaldo Lupetis ◦
Anexo 02	ESF Sebastião Arrecignelli ◦
Anexo 03	ESF Nelson Pozzani Filho
Anexo 04	ESF Jardim Emília ◦
Anexo 05	ESF Murilo Mendes Soares ◦
Anexo 06	ESF Filomena Rosiela Guido ◦

Jecete Vitela
Coordenadora Assistencial
CEJAM / Núcleo Téc. Poá

Centro de Estudos e Pesquisas Dr. João Amorim

Marcos Ribeiro da Costa
Secretário Municipal
de Saúde de Poá

Recebido por: _____

Data: 19/01/2018

PROTOCOLO

Núcleo Técnico Poá – CEJAM OS

Estância Hidromineral de Poá, 20 de janeiro de 2018

Ofício nº. 005/2018

A Secretária Municipal de Saúde da Estância Hidromineral de Poá

A/C: Sr. Marcos Ribeiro da Costa – Secretário de Saúde

C/C: Sra. Rose da Cruz Barbosa – Diretora da Atenção Básica

Assunto: Entrega da relação de imunobiológicos.

Prezado (a),

Segue relação de imunobiológicos das unidades de saúde listadas na tabela abaixo, e que serão devolvidos sob a responsabilidade da Secretária Municipal de Saúde da Estância Hidromineral de Poá, em decorrência da finalização do Termo de Colaboração 002/2017 celebrado com a OS CEJAM.

Anexo	Unidade de Saúde
Anexo 01	ESF Edvaldo Lupetis
Anexo 02	ESF Sebastião Arrecignelli
Anexo 03	ESF Nelson Pozzani Filho
Anexo 04	ESF Jardim Emília
Anexo 05	ESF Murilo Mendes Soares
Anexo 06	ESF Filomena Rosiela Guido

Jecete Vilela
Coordenadora Assistencial
CEJAM - Núcleo Téc. Poá

Centro de Estudos e Pesquisas Dr. João Amorim



PREFEITURA DA ESTÂNCIA HIDROMINERAL DE POÁ

DEPARTAMENTO DE VIGILÂNCIA EM SAÚDE

DIVISÃO DE VIGILÂNCIA EPIDEMIOLÓGICA

Rua Padre Eustáquio, nº 314 - Vila Idalina - Poá/SP - CEP: 08562-400

Fone / Fax: 4639-9121/ 4638-1330

Unidade: ESF Edmundo Pinotti Mês: 01 Ano: 2018

BOLETIM MENSAL DE ESTOQUE DE VACINAS E INSUMOS (frasco)

VACINAS	Estoque Anterior Frasco	Entrada Frasco	Utilizadas	Desprezadas	Remanejadas	Total	Estoque Atual	Requisitado (em frasco)	Quant. a enviar (frasco)
Antirrábica							03		
BCG							02		
DA								04	
DPT								04	
DTPa							12		
Feb. Amarela							-	-	
Hep. A Pediat.							25		
Hep. B								04	
Hexavalente							-	-	
HPV							21		
Influenza								06	
Meningo "C"							29		
Pentavalente							21		
Pneumo 10							11		
Pneumo 23							-		
Rotavírus							-		
SCR							03		
Tetraviral							-		
Varicela							16		
VIP							-		
VOP							-		
Agulha 13x4,5									
Agulha 20x5,5									
Agulha 25x7									
Agulha 30x7									
Seringa 1mL									
Seringa 3mL									
Seringa 5 mL									

PREENCHIDO POR: _____

RESPONSÁVEL: _____

[Handwritten signature and date]
21/01/2018

Emilia

Relação de Imunobiológico	
Varicela	07 Doses
Pneumo 10	21 Doses
Hepatite A	05 Doses
Influenza	07 Frascos
Pneumo 23	01 Dose
Pentavalente	07 Doses
Dupla Adulto	05 Doses
DTP	02 Frascos
VIP	02 Frascos
Meningo	15 Doses
HPV	10 Doses

Jessica de Paula Castro
Enfermeira
COREN-SP 395.439

RELAÇÃO DE IMUNOBIOLOGICOS

DESCRIÇÃO	QUANTIDADE FRASCOS	QUANTIDADE DE DOSES
INFLUENZA	06	10
VARICELA	09	09
HEPATITE B	05	50
DTP	01	10
VIP	05	50
DA	08	80
ROTAVIRUS	06	06
MENINGO C	15	15
HPV	26	26
PENTA	15	15
SCR	02	02
PNM 10	26	26
HEPATITE A	25	25
DTPA	09	09

Elaine Cristina R. Silva
Enfermeira
COREN-SP 107.368

ESF DR. MURILO MENDES SOARES
EQUIPES ESF VILA JÚLIA I / ESF VILA JÚLIA II
CNES 6322719
Rua Dr. Siqueira Campos, nº 180 - Vila Julia
CEP: 08551-250 - Poa - Fone: (11) 4638-3500
Horário Funcionamento Seg/Sex das 07:00 às 17:00 h

19.01.18

ESTOQUE DE IMUNOBIOLOGICOS 19/01/2018

UBS FILOMENA ROSIELO GUIDO

BCG	10
ANTI RÁBICA	04
HB	05
HEP. A	47
PNEUMO 10	87
MENINGO C	38
PENTA	40
SCR	36
VARICELA	55
INFLUENZA	24
DTPA	25
HPV	40
ROTAVIRUS	41
VIP	05

Luciana da St. Camargo
Enfermeira
COREN/SP 03657

Luciana
Maniana
19/01/18

Miriam Pazzani Lubb

RELAÇÃO DOS HIMUNOBIOLÓGICOS

MÊS DE JANEIRO DE 2018

PENTA	36
R.V	44
MENINGO C	5
GRIPE	8
HPV	54
DTPA	30
DA	4
PNEUMO 10	43
DTP	6
HEPATITE B	5
VARICELA	33
VIP	5
FREBRE AMARELA	3
SCR	31
HEPATITE A	20
PNEUMO 23	8

SECRETARIA DE SAÚDE
DE SÃO PAULO
14/01/2018

RELAÇÃO DE VACINAS

SALA DE VACINA 19/01/2018

ESF SEBASTIÃO ARRECIGNELLI

VACINAS	ESTOQUE	FRS ABERTO
Antirrábica	03	
BCG	----	
DA	03	
DTP	04	
DTPa	18	
Hep. A Pediat.	26	
Hep. B	06	
HPV	47	
Influenza	06	
Meningo C	52	
Pentavalente	26	
Pneumo 10	57	
Pneumo 23	02	
Rotavírus	35	
SCR	41	
Tetra Viral	-----	
Varicela	33	
VIP	01	01
VOP	----	

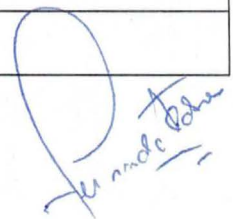

Núcleo Técnico Poá – CEJAM OS
Estância Hidromineral de Poá, 19 de janeiro de 2018

Ofício nº. 007/2018

A Secretaria Municipal de Saúde da Estância Hidromineral de Poá

A/C: Sr. Marcos Ribeiro da Costa – Secretário de Saúde

C/C: Sra. Rose da Cruz Barbosa – Diretora da Atenção Básica

Assunto: Entrega das chaves do relógio do ponto das unidades

Prezado (a),

Vimos por meio deste, formalizar a entrega das chaves dos relógios de ponto das unidades de saúde, as quais serão devolvidas sob a responsabilidade da Secretaria Municipal de Saúde da Estância Hidromineral de Poá, em decorrência da finalização do Termo de Colaboração 002/2017 celebrado com a OS CEJAM.

<i>Unidade de Saúde</i>
ESF Edvaldo Lupetis
ESF Sebastião Arrecignelli
ESF Nelson Pozzani Filho
ESF Jardim Emília
ESF Murilo Mendes Soares
ESF Filomena Rosiela Guido

Jecete Vilela
Coordenadora Assistencial
CEJAM Núcleo Téc. Poá

Centro de Estudos e Pesquisas Dr. João Amorim

Recebido por: _____

Data: _____

PROTOCOLO

Núcleo Técnico Poá – CEJAM OS

Estância Hidromineral de Poá, 19 de janeiro de 2018

Ofício nº. 007/2018

A Secretaria Municipal de Saúde da Estância Hidromineral de Poá

A/C: Sr. Marcos Ribeiro da Costa – Secretário de Saúde

C/C: Sra. Rose da Cruz Barbosa – Diretora da Atenção Básica

Assunto: Entrega das chaves do relógio do ponto das unidades

Prezado (a),

Vimos por meio deste, formalizar a entrega das chaves dos relógios de ponto das unidades de saúde, as quais serão devolvidas sob a responsabilidade da Secretaria Municipal de Saúde da Estância Hidromineral de Poá, em decorrência da finalização do Termo de Colaboração 002/2017 celebrado com a OS CEJAM.

<i>Unidade de Saúde</i>
ESF Edvaldo Lupetis
ESF Sebastião Arrecignelli
ESF Nelson Pozzani Filho
ESF Jardim Emília
ESF Murilo Mendes Soares
ESF Filomena Rosiela Guido

Jecete Vilela
Coordenadora Assistencial
CEJAM - Núcleo Téc. Poá

Centro de Estudos e Pesquisas Dr. João Amorim

Anexo 3 - ESTRUTURA

Material médico hospitalar (MMH)

Conforme termo de colaboração 001 e 002/2017 referente a cláusula terceira - obrigações e prerrogativas da prefeitura.

3.1.6- Manter o abastecimento de materiais médicos/hospitalar necessário ao bom funcionamento de serviços de saúde;

3.1.7 - Garantir o abastecimento de itens padronizado para a dispensação aos usuários conforme listagem padronizada no município;

Durante o contrato de gestão a solicitação destes materiais era realizada pelos enfermeiros, através de planilha padronizada pela Secretaria Municipal de Saúde da Estância Hidromineral de Poá, foi implantado o instrumento para controle da quantidade e validade dos insumos.

Embora não tenhamos recebido no contrato 001 e 002/2017 e a listagem de Medicamentos médico hospitalares formalmente devido o contrato ser emergencial, segue em anexo ofício de nº004/2018 e a relação destes por unidade .

Núcleo Técnico Poá – CEJAM OS
Estância Hidromineral de Poá, 19 de janeiro de 2018

Ofício nº. 004/2018

A Secretaria Municipal de Saúde da Estância Hidromineral de Poá

A/C: Sr. Marcos Ribeiro da Costa – Secretário de Saúde

C/C: Sra. Rose da Cruz Barbosa – Diretora da Atenção Básica

Assunto: Entrega das listas de estoques de medicamentos e materiais médicos hospitalarem.

Prezado (a),

Seguem listas dos estoques existentes nas unidades de saúde listadas na tabela abaixo, e que serão devolvidos sob a responsabilidade da Secretaria Municipal de Saúde da Estância Hidromineral de Poá, em decorrência da finalização do Termo de Colaboração 002/2017 celebrado com a OS CEJAM.

Esclarecemos que em 19/01/2018 protocolamos ofício nº. 003/2018 da entrega dos imóveis e suas respectivas chaves.

Anexo	Unidade de Saúde
Anexo 01	ESF Edvaldo Lupetis
Anexo 02	ESF Sebastião Arrecignelli
Anexo 03	ESF Nelson Pozzani Filho
Anexo 04	ESF Jardim Emília
Anexo 05	ESF Murilo Mendes Soares
Anexo 06	ESF Filomena Rosiela Guido

Jecete Vilela
Coordenadora Assistencial
CEJAM – Núcleo Téc. Poá

Centro de Estudos e Pesquisas Dr. João Amorim

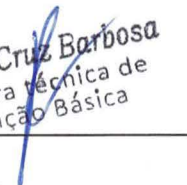
Recebido por: 
Data: 19/01/18
Rose da Cruz Barbosa
Diretora Técnica de
Atenção Básica

PROTOCOLO

Núcleo Técnico Poá – CEJAM OS
Estância Hidromineral de Poá, 19 de janeiro de 2018

Ofício nº. 004/2018

A Secretaria Municipal de Saúde da Estância Hidromineral de Poá

A/C: Sr. Marcos Ribeiro da Costa – Secretário de Saúde

C/C: Sra. Rose da Cruz Barbosa – Diretora da Atenção Básica

Assunto: Entrega das listas de estoques de medicamentos e materiais médicos hospitalarem.

Prezado (a),

Seguem listas dos estoques existentes nas unidades de saúde listadas na tabela abaixo, e que serão devolvidos sob a responsabilidade da Secretaria Municipal de Saúde da Estância Hidromineral de Poá, em decorrência da finalização do Termo de Colaboração 002/2017 celebrado com a OS CEJAM.

Esclarecemos que em 19/01/2018 protocolamos ofício nº. 003/2018 da entrega dos imóveis e suas respectivas chaves.

Anexo	Unidade de Saúde
Anexo 01	ESF Edvaldo Lupetis
Anexo 02	ESF Sebastião Arrecignelli
Anexo 03	ESF Nelson Pozzani Filho
Anexo 04	ESF Jardim Emília
Anexo 05	ESF Murilo Mendes Soares
Anexo 06	ESF Filomena Rosiela Guido

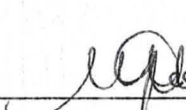
Jeciele Vilela
Coordenadora Assistencial
CEJAM – Núcleo Téc. Poá

Centro de Estudos e Pesquisas Dr. João Amorim

Recebido por: _____
Data: 19/01/2018

Marcos Ribeiro da Costa
Secretário Municipal
de Saúde de Poá

PROTOCOLO

Secretaria Municipal da Saúde de Poá

Inventario para Cejam

UNIDADE: ESF EDIVALDO LUPETTIS - KEMEL	
	0,12,18
DESCRIÇÃO MEDICAMENTOS	ESTOQUE
Aciclovir 200mg comprimido	650CP
Aciclovir 50mg/g (5%) creme bisnaga 10g (CSII)	20TB
Ácido acetilsalicílico 100mg cp	8160CP
Ácido fólico 5mg cp	2560CP
Albendazol 400mg comprimido	17CP
Alendronato de Sódio 70mg cp	132CP
Alopurinol 100mg cp	960CP
Alopurinol 300mg cp	210CP
Ambroxol 15mg/5mL Xarope infantil fr.100mL	41FR
Ambroxol 30mg/5mL Xarope adulto fr.100mL	37FR
Amiodarona 200mg cp	40CP
Amoxicilina 500mg caps	152CP
Amoxicilina pó p/ sus. Oral 250mg/5ml fr.150mL	58FR
Atenolol 50mg cp	570CP
Azitromicina 500mg cp	309CP
Azitromicina 600mg suspensão oral	48FR
Beclometasona 250mcg/dose pó inalante-aerossol fr. 200doses	4FR
Beclometasona 400mcg	3FR
Beclometasona 50mcg/dose pó inalante-aerossol fr. 200doses	20FR
Besilato de Anlodipino 5mg comprimido	8500CP
Captopril 25mg cp	5430CP
Carbonato de cálcio 500mg + vitamina D 400 UI cp	2340CP
Carvedilol 12,5mg cp	510CP
Carvedilol 25mg cp	360CP
Carvedilol 3,125mg cp	1065CP
Carvedilol 6,25mg cp	600CP
Cefalexina 2,5% pó p/ susp. Oral fr.60mL	38FR
Cefalexina 500mg caps	848CP

DESCRIÇÃO MEDICAMENTOS	ESTOQUE
Ciprofloxacino 500mg cp	630CP
Clavulanato de Potássio+Amoxicilina suspensão oral	24FR
Complexo B caps	1780CP
Dexametasona 0,1% Creme	131TB
Dexclorfeniramina 0,4mg/ml xarope fr. 100mL	27FR
Dexclorfeniramina 2mg cp	580CP
Diclofenaco 50mg	1640CP
Digoxina 0,25mg comprimido	60CP
Dimenidrinato+Piridoxina fr.20mL	38FR
Dimeticona 75mg frasco 15ml	43FR
Dipirona 500 mg/mL gotas	97FR
Dipirona 500mg comprimidos	1890CP
Enalapril 20mg	3280CP
Enant.noretisterona+Val.Estradiol seringa preenchida/amp. 1mL	62AMP
Escopolamina 10mg/mL frasco gotas 20ml	13FR
Espironolactona 100mg cp	400CP
Espironolactona 25mg cp	800CP
Fitas glicosimetro	4950FITAS
Fluconazol 150mg cáps	268CP
Furosemida 40mg	1040CP
Glibencamida com. 5mg	135CP
Gliclazida 30mg cp	3720CP
Hidroclorotiazida de 25mg	5480CP
Hidróxido de Alumínio 6,2% suspensão oral frasco	37FR
Ibuprofeno 300mg comprimido	440CP
Ibuprofeno 50mg/mL suspensão oral fr. 100mL	29FR
Ibuprofeno 600mg cp	2210CP
Insulina NPH 100 humana fr. 10mL	59AMP
Insulina Regular fr. 10mL	31AMP
Ivermectina 6mg cp	196CP
Lancetas	2700LANCETAS
Levonorgestrel 0,15mg + etinilestradiol 0,03mg cartela c/21cp	3CARTELAS

DESCRIÇÃO MEDICAMENTOS	ESTOQUE
Levonorgestrel 0,75 mg	4CARTELAS
Levotiroxina sódica 100mcg cp	870CP
Levotiroxina sódica 25mcg cp	990CP
Levotiroxina sódica 50mcg cp	600CP
Loratadina 1mg/mL xarope frasco	126FR
Mebendazol 2% suspensão oral	8FR
Medroxiprogesterona, acetato 150mg frasco-ampola de 1ml	48AMP
Metformina 850mg comprimido	2460CP
Metildopa 250mg	990CP
Metoclopramida 10mg	220CP
Metronidazol 250mg	70CP
Metronidazol 4% suspensão oral	19FR
Metronidazol geléia vaginal	50TB
Miconazol 2% (20mg/g) creme dermatologico bisnaga 28g	29TB
Miconazol 2% (20mg/g) creme vaginal bisn. 60g+aplicador	19TB
Mononitrato de isossorbida 20mg cp	640CP
Neomicina + bacitracina pomada bisnaga 10g	39TB
Nifedipina 20mg comp. rev.	810CP
Nistatina 100.000 UI/4g creme vag.	27TB
Nistatina solução oral 1000.000 UI/ml fr. 50ml	20FR
Nitrofurantoína 100mg cp	168CP
Noretisterona 0,35 mg cartela com 35cp	4CARTELAS
Oxido de zinco + vitA + vitD	143TB
Paracetamol 200 mg/ml gotas	105FR
Paracetamol 500mg cp	620CP
Permetrina 1% xampu frasco 60mL	20FR
Permetrina 5% loção cremosa frasco 60mL	16FR
Prednisolona 3mg/mL solução oral frasco 60mL	21FR
Prednisona 20mg cp	580CP
Prednisona 5mg cp	580CP
Propranalol 40mg	1620CP
Sais p/ reidratação oral	39ENV

DESCRIÇÃO MEDICAMENTOS	ESTOQUE
Salbutamol 100 mcg/dose aerossol-spray 200doses	18FR
Seringa p/ insulina	4900UNID
Sinvastatina 20mg cp	3330CP
Solução fisiologica à 0.9% solução nasal fr conta-gotas/mL	26FR
Sulfam. + Trimetopr. 400:80mg comprimidos	160CP
Sulfam. + Trimetropr. Suspensão Oral	15FR
Sulfato ferroso 40mg comprimido revestido	1680CP
Sulfato ferroso 68mg/mL (equiv 25mg/mL Ferro) sol oral	64FR
Timolol 0,5% solução oftálmica fr. 5mL	2FR
Varfarina 5mg cp	570CP
Vitamina e Sais Minerais cáps/ comprimidos	1040CP
DESCRIÇÃO MALETA	ESTOQUE
Água destilada	10
Aminofilina 24mg/mL	4
Amiodarona 50mg/mL	6
Atropina 0,25mg/mL	6
Bicarbonato sódico 8,4%	3
Cloreto de sódio 0,9%	10
Cloridrato de lidocaína 2%	3
Clorpromazina 5mg/mL	5
Deslanosideo 0,4mg/mL	3
Dexametasona 4mg/mL	3
Diazepam 5mg/mL	4
Dopamina 5mg/mL	5
Epinefrina 1mg/mL	6
Fenitoína 50mg/mL	4
Fenobarbital 200mg/mL	2
Furosemida 10mg/mL	3
Glicose 50%	4
Haloperidol 5mg/mL	5
Hidrocortisona 500mg	3

Odontologia

Estabelecimento de Saúde

Equipe Área

Microárea

Família

FICHA DE EVOLUÇÃO - AMBULATORIAL () EVENTUAL ()

Nome	Prontuário	
Endereço		
Data Nascimento	Telefone	
Data/Hora	Quantidade	Quant.
Blocos Diversos	57	Sindermotoma 01
Blocos Doação	24	Fitna de osso 01
Sacabocado	01	porta agulha 03
Forcept 203	01	Bandeirinha preta 02
Forcept 23	01	6 tesouras pequenas 06
Forcept 02	02	Alavanta preta 05
Forcept 17	04	cava / seladim 05
Forcept 16	04	1 rolo de papel de autoclave
Forcept 18 L	03	lote 258/16 val. 01/18 75mm
Forcept 18 R	03	1 rolo de papel de autoclave
Forcept 65	05	lote 082/17 val. 01/19 75mm
Forcept 68	01	1 rolo aberto de papel autoclave
Forcept 69	03	lote 258/16 val. 04/18 75mm em uso
Forcept 151	02	1 rolo autoclave em uso 100mm
Forcept 101	02	lote: 0511 val. 09/19
Forcept 150	04	6 caixas pequenas e 1 grande de plástico
Forcept 01	02	
Bandeija de osso	04	2 bandeijas de plástico pl instrumental.
Bandeija clinica	10	
Kit de inst. para amalgama	04	1 caixa porta agulha gengival
Escova de Robson	05	1 caixa porta anestico
2 pontas de ultra-som	02	1 caixa porta sugador
9 pinças	09	1 caixa porta abridor de lingua
4 marmitas de inox	04	
tacas de borracha	35	1 caixa porta amalgama
potes de vidro	02	
poste de plástico	01	
Diversos int individual amalgama		
espatulas de manipulação	02	
(inox)		
placa de vidro (manipul)	02	
limas periodontal	11	
Seringa gorpule	07	
2 ind. de bandeija in. h2	03	

MATERIAIS DE ENFERMAGEM

ITEM	ESPECIFICAÇÃO	UNID.		Quant. em Estoque
1	ABAIXADOR DE LÍNGUA de madeira	Pacote		200
2	AGULHA DESCARTÁVEL HIPODÉRMICA 13 x 4,5	unidade		
3	AGULHA DESCARTÁVEL HIPODÉRMICA 20 x 5,5	unidade		
4	AGULHA DESCARTÁVEL HIPODÉRMICA 25 x 07	unidade		
5	AGULHA DESCARTÁVEL HIPODÉRMICA 25 x 08,	unidade		
6	AGULHA DESCARTÁVEL HIPODÉRMICA 30 x 07	unidade		
8	AGULHA DESCARTÁVEL HIPODÉRMICA 30 x 08	unidade		
9	AGULHA DESCARTÁVEL HIPODÉRMICA 40 x 12	unidade		
10	ALGODÃO HIDRÓFILO	rolo		5
11	POTE DE EXAME LABORATORIAL PPF	unidade		202
12	POTE DE URINA E ANTIBIOGRAMA	unidade		200
13	ATADURA DE CREPE 20CM	rolo		82
14	ATADURA DE CREPE 10CM	rolo		82
15	POTE DE URINA DE 24HS	unidade		10
16	ATADURA DE RAYON	rolo		1
17	ENZIMÁTICO	litro		1
18	AVENTAL DESCARTÁVEL	unidade		50
19	TOCA DESCARTÁVEL	unidade		200
20	PAPEL TOALHA	inidade		7000
21	BISTURI DESCARTÁVEL. nº 15.	unidade		10
22	BISTURI DESCARTÁVEL. nº 22.	unidade		0
23	BISTURI DESCARTÁVEL. nº 23.	unidade		0
24	CATETER PARA OXIGÊNIO TIPO ÓCULO	unidade		0
25	CATETER URETA nº 20	unidade		4
26	CATETER URETRAL nº 12.	unidade		4
27	CATETER VENOSO PERIFÉRICO, DESCARTÁVEL, ESTÉRIL NO CALIBRE 20G	unidade		50
28	CATETER VENOSO PERIFÉRICO, DESCARTÁVEL, ESTÉRIL NO CALIBRE 22G	unidade		
29	CATETER VENOSO PERIFÉRICO, DESCARTÁVEL, ESTÉRIL NO CALIBRE 24G	unidade		80
30	COLETOR DE RESÍDUO DE SAÚDE E MATERIAL PERFURO-CORTANTE DE 13 LITROS	unidade		15
31	COLETOR DE URINA SISTEMA FECCHADO	unidade		8
32	COMPRESSA DE GAZE	pacote		495
33	DISPOSITIVO VENOSO PERIFÉRICO; em poliuretano; agulha 23 G	Unidade		40
34	DISPOSITIVO VENOSO PERIFÉRICO; em poliuretano; agulha 25 G	Unidade		0
35	DISPOSITIVO VENOSO PERIFÉRICO; em poliuretano; agulha 21 G	Unidade		20
36	FITA DE DEXTRO	unidade		450
37	LANCETA	unidade		300
38	ESPARADRAPO IMPERMEAVEL	rolo		6
39	ESPÉCULO VAGINAL DESCARTÁVEL - TAMANHO PEQUENO, dividido basicamente em duas partes, as valvas e o parafuso	Unidade		
40	FITA ADESIVA CREPADA	unidade		14
41	KIT DE MÁSCARA DE INALAÇÃO	unidade		13
42	MICROPOR	Unidade		4
43	HIPOCLORITO 1%-Hipoclorito de sódio 1% galão	Galão		11
44	KIT PAPANICOLAU DESCARTÁVEL Tamanho GRANDE	kit		0

45	KIT PAPANICOLAU DESCARTÁVEL Tamanho MÉDIO -	kit			0
46	KIT PAPANICOLAU DESCARTÁVEL Tamanho PEQUENO -	kit			
47	LENÇOL DE PAPEL DESCARTÁVEL	rolo			22
48	LUVA CIRÚRGICA ESTÉRIL nº7,0.	unidade			1
49	LUVA CIRÚRGICA ESTÉRIL nº8,0.	unidade			3
50	LUVA PARA PROCEDIMENTO G	caixa			8
51	LUVA PARA PROCEDIMENTO M	caixa			6
52	LUVA PARA PROCEDIMENTO P	caixa			2
53	DERSANI	unidade			4
54	GEL ANTI-SÉPTICO	unidade			5
55	soro fisiológico 500ml sistema fechado	FRASC			15
56	soro fisiológico 250ml sistema fechado	FRASC			20
57	chicote de inalação	unidade			52
58	PASTA GEL CONDUTIVO, frasco com 100g para ultrassom	unidade			5
59	MÁSCARA DE INALAÇÃO	unidade			62
60	ÁLCOOL ETILICO 70%	Unidade			9
61	KOLAGENASE	unidade			12
62	SERINGA DE 10ML	unidade			61
63	SERINGA SEM AGULHA DE 20ML	unidade			68
64	SERINGA SEM AGULHA DE 3ML	unidade			
65	SERINGA SEM AGULHA DE 5ML	unidade			800
66	TERMÔMETRO CLÍNICO DIGITAL COM DISPLAY DE CRISTAL LÍQUIDO	unidade			
67	PAPEL HIGIÊNICO	rolos			60
68	BURETA	unidade			1
69	COPO DESCARTÁVEL 180ML	unidade			1600
70	COPO DESCARTÁVEL PEQUENO	unidade			200
71	SNG N 16	unidade			1
72	SNG N 18	unidade			1
73	TUBO ENDOTRAQUEAL N 6	unidade			1
74	TUBO ENDOTRAQUEAL N 7.5	unidade			1
75	TUBO ENDOTRAQUEAL N 8	unidade			1
76	TUBO ENDOTRAQUEAL N 3	unidade			1
77	TUBO ENDOTRAQUEAL N 4	unidade			1
78	TUBO ENDOTRAQUEAL N 4.5	unidade			1
79	SACO DE LIXO GRANDE BRANCO	unidade			100
80	LIDOCAINA	unidade			1
81	ESTETOSCÓPIO	unidade			5
82	SONAR DIGITAL	unidade			1
83	APARELHO PÉLVICO	unidade			1
84	AMBU ADULTO KIT	unidade			1
85	AMBU INFANTIL KIT	unidade			1
86	LARINGOSCÓPIO PATRIMONIO 52101	unidade			1
87	LARINGOSCÓPIO PATRIMONIO 52105	unidade			1
88	LAMINA N 2	unidade			1
89	LAMINA N 3	unidade			1
90	LAMINA N 4	unidade			1
91	APARELHO DE DEXTRO	unidade			2
92	PILHA GRANDE	unidade			4
93	PILHA PEQUENA	unidade			4
94	ESFIGNOMANÔMETRO PARA OBESO	unidade			1
95	ESFIGNOMANÔMETRO INFANTIL	unidade			1
96	ESFIGNOMANÔMETRO	unidade			3
97	APARELHO DE PA DIGITAL	unidade			1
98	FITA MÉTRICA	unidade			3
99	PRESERVATIVO MASCULINO	unidade			2448
100	PRESERVATIVO FEMININO	unidade			310
101	LUBRIFICANTE	unidade			500
102	FIXADOR DE LÂMINA	unidade			3
103	BANDAGEM DE ALTA COMPRESSÃO	unidade			4

104	ÁGUA DESTILADA 10ML	unidade			12
105	BUSCOPAN COMPOSTO INJETÁVEL	unidade			10
106	BUSCOPAN SIMPLES INJETÁVEL	unidade			10
107	COMPLEXO B INJETÁVEL	unidade			7
108	CETOPROFENO INJETÁVEL	unidade			16
109	DEXAMETASONA INJETÁVEL	unidade			15
110	DIPIRONA INJETÁVEL	unidade			10
111	DRAMIN B 6 INJETÁVEL	unidade			10
112	FENERGAN INJETÁVEL	unidade			12
113	FUROSEMIDA INJETÁVEL	unidade			10
114	RANITIDINA	unidade			22
115	GLICOSE 25% 10ML	unidade			10
116	GLICOSE 50% 10ML	unidade			10
117	HIDROCORTISONA 100MG	unidade			10
118	HIDROCORTISONA 500MG	unidade			10
119	VLAREN INJETÁVEL	unidade			15
120	VIT C	unidade			10
121	PLASIL INJETÁVEL	unidade			15
122	penicilina cristalina 1200	unidade			2
123		unidade			
124					
125					
126					
127					
128	TUBO DE LÁTEX NATURAL, GARROTE	metro			5

UNIDADE: ESF Sebastião Arrecignelli - JULIETA

Inventário Farmácia

DESCRIÇÃO MEDICAMENTOS	ESTOQUE
Aciclovir 200mg comprimido	205CP
Aciclovir 50mg/g (5%) creme bisnaga 10g (CSII)	8TB
Ácido acetilsalicílico 100mg cp	8470CP
Acido fólico 5mg cp	1320CP
Albendazol 400mg comprimido	63CP
Alendronato de Sódio 70mg cp	572CP
Alopurinol 100mg cp	1576CP
Alopurinol 300mg cp	590CP
Ambroxol 15mg/5mL Xarope infantil fr.100mL	35FR
Ambroxol 30mg/5mL Xarope adulto fr.100mL	35FR
Amiodarona 200mg cp	1070CP
Amoxicilina 500mg caps	1659CP
Amoxicilina pó p/ sus. Oral 250mg/5ml fr.150mL	72FR
Atenolol 50mg cp	1050CP
Azitromicina 500mg cp	609CP
Azitromicina 600mg suspensão oral	62FR
Beclometasona 400mcg	2FR
Besilato de Anlodipino 5mg comprimido	7480CP
Captopril 25mg cp	3845CP
Carbonato de cálcio 500mg + vitamina D 400 UI cp	1200CP
Carvedilol 12,5mg cp	1110CP
Carvedilol 25mg cp	630CP
Carvedilol 3,125mg cp	1290CP
Carvedilol 6,25mg cp	450CP
Cefalexina 2,5% pó p/ susp. Oral fr.60mL	26FR
Cefalexina 500mg caps	944CP
Ciprofloxacino 500mg cp	915CP
Claritromicina 500mg	80CP

DESCRIÇÃO MEDICAMENTOS	ESTOQUE
Clavulanato de Potássio+Amoxicilina suspensão oral	23FR
Complexo B caps	1900CP
Dexametasona 0,1% Creme	18TB
Dexclorfeniramina 0,4mg/ml xarope fr. 100mL	108FR
Dexclorfeniramina 2mg cp	1560CP
Diclofenaco 50mg	1240CP
Digoxina 0,25mg comprimido	900CP

Dimenidrinato+Piridoxina fr.20mL	35FR
Dimeticona 75mg frasco 15ml	22FR
Dipirona 500 mg/mL gotas	38FR
Dipirona 500mg comprimidos	2640CP
Enalapril 20mg	3800CP
Enant.noretisterona+Val.Estradiol seringa preenchida/amp. 1mL	43AMP
Escopolamina 10mg/mL frasco gotas 20ml	18FR
Espironolactona 100mg cp	470CP
Espironolactona 25mg cp	1420CP
Fitas glicosimetro	3500 FITAS
Fluconazol 150mg cáps	174CP
Furosemida 40mg	1000CP
Glibencamida com. 5mg	980CP
Gliclazida 30mg cp	5160CP
Hydroclorotiazida de 25mg	4420CP
hidróxido de Alumínio 6,2% suspensão oral frasco	14FR
Ibuprofeno 50mg/mL suspensão oral fr. 100mL	55FR
Ibuprofeno 600mg cp	1810CP
Insulina NPH 100 humana fr. 10mL	90AMP
Insulina Regular fr. 10mL	74AMP
Ivermectina 6mg cp	92CP
Lancetas	3000 LANCETAS
Levonorgestrel 0,15mg + etinilestradiol 0,03mg cartela c/21cp	27 CARTELA
Levonorgestrel 0,75 mg	9 CARTELA
Levotiroxina sódica 100mcg cp	450CP

ESCRITURA MEDICAMENTOS	ESTOQUE
Levotiroxina sódica 25mcg cp	150CP
Levotiroxina sódica 50mcg cp	510CP
Loratadina 1mg/mL xarope frasco	106FR
Mebendazol 100mg	594CP
Mebendazol 2% suspensão oral	3FR
Medroxiprogesterona, acetato 150mg frasco-ampola de 1ml	61AMP
Metformina 850mg comprimido	4800CP
Metildopa 250mg	1290CP
Metoclopramida 10mg	560CP
Metronidazol 250mg	1220CP
Metronidazol 4% suspensão oral	50FR
Metronidazol geléia vaginal	39TB
Miconazol 2% (20mg/g) creme dermatologico bisnaga 28g	27TB
Mononitrato de isossorbida 20mg cp	480CP
Neomicina + bacitracina pomada bisnaga 10g	34TB
Nifedipina 20mg comp. rev.	600CP
Nistatina 100.000 UI/4g creme vag.	14TB
Nistatina solução oral 1000.000 UI/ml fr. 50ml	10FR
Nitrofurantoína 100mg cp	294CP
Noretisterona 0,35 mg cartela com 35cp	14 CARTELA

Oxido de zinco + vitA + vitD Pomada	28TB
Paracetamol 200 mg/ml gotas	55FR
Paracetamol 500mg cp	780CP
Permetrina 1% xampu frasco 60mL	8FR
Permetrina 5% loção cremosa frasco 60mL	8FR
Prednisona 20mg cp	1180CP
Prednisona 5mg cp	780CP
Propranolol 40mg	1600CP
Sais p/ reidratação oral	18 ENV
Salbutamol 100 mcg/dose aerossol-spray 200doses	32FR
Seringa p/ insulina	5790 SERINGAS
Sinvastatina 20mg cp	2940CP

DESCRIÇÃO MEDICAMENTOS	ESTOQUE
Solução fisiologica à 0.9% solução nasal fr conta-gotas/mL	65FR
Sulfam. + Trimetopr. 400:80mg comprimidos	290CP
Sulfam. + Trimetopr. Suspensão Oral	24FR
Sulfato ferroso 40mg comprimido revestido	1020CP
Sulfato ferroso 68mg/mL (equiv 25mg/mL Ferro) sol oral	13FR
Farfarina 5mg cp	330CP
Vitamina e Sais Minerais cáps/ comprimidos	760CP

DESCRIÇÃO MALETA	ESTOQUE
Água destilada	7AMPOLAS
Amifilina 24mg/mL	4AMP
Amiodarona 50mg/mL	6AMP
Atropina 0,25mg/mL	10AMP
Bicarbonato sódico 8,4%	3AMP
Cloreto de sódio 0,9%	10AMP
Cloridrato de lidocaína 2%	2AMP
Clorpromazina 5mg/mL	5AMP
Dreslanosideo 0,4mg/mL	3AMP
Dexametasona 4mg/mL	3AMP
Diazepam 5mg/mL	4AMP
Dopamina 5mg/mL	4AMP
Epinefrina 1mg/mL	6AMP
Enitoína 50mg/mL	4AMP
Fenobarbital 200mg/mL	2AMP
Furosemida 10mg/mL	3AMP
Glicose 50%	4AMP
Loperidol 5mg/mL	5AMP
Hydrocortisona 500mg	3AMP
Insossorbida 10mg/mL	3AMP
Prometazina 25mg/mL	5AMP
Terbutalina 0,5mg/mL	3AMP

ESCRITÓRIO MOBILIA E EQUIPAMENTOS (PATRIMONIO)	ESTOQUE
cadeira estofada verde	1
cadeira com 2 gavetas bege (56956)	1
frigobar (27288)	1
estante de aço com 6 prateleiras cinza (064273)	1
estante de aço com 6 prateleiras bege (57345)	1
estante de aço com 6 prateleiras bege (57342)	1
estante de aço com 6 prateleiras bege (57351)	1
ventilador preto (065820)	1
cadeira branca	1
cadeira branca	1
cadeira Pequeno	67
cadeira Medio	10
calibrador	2
calibrador	2
chave de fenda de perfuro cortante	1

BSF Nelson Rogzoni Filho

PREFEITURA DA ESTÂNCIA HIDROMINERAL DE POÁ
SECRETARIA MUNICIPAL DE SAÚDE
ASSISTÊNCIA FARMACÊUTICA - REQUISIÇÃO DE MEDICAMENTOS

UNIDADE:

DATA:

ITEM	MEDICAMENTOS REQUISITADOS	Unid	Pedido	Entregue	validade
1	Ácidos graxos essenciais + Vitamina A + Vit E + Lecitina de soja fr 200mL	fr			
2	Aciclovir 50mg/g (5%) creme	bisnaga			07
3	Aciclovir 200mg	cp			502
4	Ácido acetilsalicílico 100mg	cp			2590
5	Ácido fólico 5mg	cp			2640
6	Ácido fólico 15mg (Folinato de cálcio) CSII	cp			
7	Albendazol 400mg cp	cp			413
8	Alendronato de sódio 70mg	cp			664
9	Alopurinol 100mg	cp			825
10	Alopurinol 300mg	cp			580
11	Ambroxol 15mg/5mL xpe pediatrico	fr			47
12	Ambroxol 30mg/mL fr xpe adulto	fr			59
13	Amiodarona 200mg cp	cp			490
14	Amoxicilina 500mg caps	cáps			1575
15	Amoxicilina pó p/ sus. Oral 250mg/5ml fr.150mL	fr			79
16	Anlodipino, besilato 5mg cp	cp			2930
17	Atenolol 50mg cp	cp			2460
18	Azitromicina 500mg cp	cp			823
19	Azitromicina 600mg (200mg/5mL) suspensão oral	fr			68
20	Beclometasona, dipropionato 250mcg/dose	fr			01
21	Beclometasona, dipropionato 400mcg/dose	fr			
22	Beclometasona, dipropionato 50mcg/dose	fr			0
23	Benzilpenicilina (proc.+pot.) 400.000 UI inj.	fr			
24	Benzilpenicilina benz. 1.200.000 UI inj.	fr			
25	Budesonida 50mcg aerosol nasal	fr			0
26	Captopril 25mg cp	cp			2400
27	Carbonato de cálcio 500mg + vitamina D 400 UI cp	cp			600
28	Carvedilol 12,5mg cp	cp			2090
29	Carvedilol 25mg cp	cp			1400
30	Carvedilol 3,125mg cp	cp			420
31	Carvedilol 6,25mg cp	cp			810
32	Cefalexina 2,5% pó p/ susp. Oral fr.60mL	fr			79
33	Cefalexina 500mg caps	cp			1560
34	Cilostazol 50mg cp	cp			
35	Cimetidina 200mg cp	cp			280
36	Ciprofloxacino 500mg	cp			765
37	Claritromicina 500mg	cp			440
38	Clavulanato de potássio 12,50mg/mL + amoxicilina 50mg/mL susp oral	fr			46
39	Clindamicina 300mg cáps	cp			
40	Clopidogrel 75mg cp (Hospital)	cp			
41	Colagenase 6UI/g bisnaga 30g	tubo			28
42	Cumarina 15mg + troxerrutina 90mg cp	cp			
43	Dexametasona 0,1% Creme	tubo			85
44	Dexametasona 0,1% sol oftálmica fr 5mL	fr			
45	Dexclorfeniramina, maleato 2mg cp	cp			

2.141.0000-00
SECRETARIA MUNICIPAL DE SAÚDE
COREN-SP 10.177



96	Miconazol, nitrato 2% (20mg/g) DERMATOLÓGICO	tubo		40
97	Miconazol, nitrato 2% (20mg/g) GINECOLOGICO	tubo		06
98	Neomicina 5mg/g + Bacitracina 250UI/g pomada 15g	tubo		112
99	Nicotina adesivo transdérmico 10 a 15mg (Fase 2), cx 7 adesivos	CX		
100	Nicotina adesivo transdérmico 15 a 22mg (Fase 1), cx 7 adesivos	CX		
101	Nicotina adesivo transdérmico 5 a 9mg (Fase 3), cx 7 adesivos	CX		
102	Nifedipina 20mg comp. rev.	cp		450
103	Nimodipino 30mg cp	cp		
104	Nistatina 100.000 UI/4g creme vag.	tubo		49
105	Nistatina 100.000UI/mL sol oral fr 50 mL	fr		25
106	Nitrofurantoina 100mg	cáps		566
107	Noretisterona 0,35mg CARTELA c 35cp	cartela		14
108	Óleo Mineral fr 100mL (Hospital)	fr		
109	Omeprazol 20mg cáps	cáps		0
110	Paracetamol 200 mg/ml gotas	fr		93
111	Paracetamol 500mg cp	cp		1860
112	Permetrina 1% xampu	fr		02
113	Permetrina 5% loção cremosa	fr		02
114	Prednisolona 3mg/mL sol oral fr 60mL	fr		0
115	Prednisona 20mg cp	cp		1740
116	Prednisona 5mg cp	cp		1040
117	Propranalol 40mg	cp		920
118	Retinol 5.000UI/g + colecalciferol 900UI/g + óxido de zinco 150mg/g bisnaga 45g (Ad Furp POMADA)	tubo		101
119	Retinol 50.000UI/mL + colecalciferol10.000UI/mL fr 10mL (Adtil)	fr		
120	Sais p/ reidratação oral	sache		76
121	Salbutamol, sulfato 100mcg/dose aerossol	fr		04
122	Sinvastatina 20mg cp	cp		1230
123	Solução fisiológica nasal cloreto de sódio 0,9% frasco	fr		20
124	Sulfadiazina 500mg (CSII)	cp		
125	Sulfam. + Trimetopr. 400:80mg	cp		280
126	Sulfam. + Trimetropr. Susp. Oral	fr		37
127	Sulfato ferroso 40mg cp	cp		1700
128	Sulfato ferroso gotas	fr		51
129	Timolol 0,5% (5mg/mL) colírio	fr		
130	Tropicamida 1% (0,01g/mL) colírio frasco 5mL	fr		
131	Varfarina 5mg cp	cp		240
132	Vitamina do complexo B cp	cp		1440
133	Vitaminas e sais minerais cáps	cp		400
134	Insulina NPH	fr		43
135	Insulina Regular	fr		23
136	Fitas	unid		1850
137	Lancetas	unid		2200
138	Seringas	unid		2700
139	Lancetador	unid		
140	Aparelho de dextro	unid		

Requisitante _____

Data _____

Abastecimento: _____

Recebi os materiais em:

46	Dexclorfeniramina, maleato 2mg/5mL sol oral	fr		94
47	Diclofenaco 50mg	cp		2120
48	Digoxina 0,25mg	cp		120
49	Dimenidrinato 25mg/mL + Piridoxina 5mg/mL fr 20mL	fr		11
50	Dimeticona (Simeticona) 75mg/mL fr 10mL	fr		49
51	Diosmina 450mg + hesperidina 50mg cp	cp		
52	Dipirona 500 mg/mL gotas fr 10mL	fr		142
53	Dipirona sódica 500mg cp	cp		1230
54	Enalapril 20mg cp	cp		1120
55	Eritromicina 250mg/5mL susp oral	cp		
56	Eritromicina 500mg cp	cp		
57	Escopolamina 10mg/mL sol oral fr 20mL	fr		29
58	Espironolactona 100mg cp	cp		490
59	Espironolactona 25mg cp	cp		1020
60	Estradiol, valerato 5mg/mL + Noretisterona, enantato 50mg/mL	amp		60
61	Estriol 1mg/g creme vaginal bisnaga 50g	tubo		09
62	Estrógenios conjugados 0,30mg drágeas	cartela		
63	Fenilefrina 10% fr 5mL	fr		
64	Fenoterol 5mg/mL fr 20mL	fr		
65	Fluconazol 150mg cáps	cáps		200
66	Furosemida 40mg	cp		3000
67	Gentamicina, sulfato 5mg/mL sol oftálmica fr 5mL	fr		
68	Glibencamida com. 5mg	cp		1190
69	Gliclazida 30mg cp	cp		1110
70	Hidroclorotiazida de 25mg	cp		1540
71	Hidróxido de alumínio com 60 a 63 mg/ml em susp oral fr 100mL	fr		26
72	Ibuprofeno 300mg cp	cp		1830
73	Ibuprofeno 50mg/mL sol oral fr 30mL	fr		94
74	Ibuprofeno 600mg	cp		3770
75	Ipratrópio 0,25mg/mL fr 20mL	fr		
76	Isossorbida, mononitrato 20mg cp	cp		760
77	Itraconazol 100mg cáps (CS II)	cáps		
78	Ivermectina 6mg cp	cp		132
79	Levonorgestrel 0,15mg + Etinilestradiol 0,03mg cartela	cartela		74
80	Levonorgestrel 0,75mg	cp		03
81	Levotiroxina sódica 100mcg	cp		1590
82	Levotiroxina sódica 25mcg	cp		1410
83	Levotiroxina sódica 50mcg	cp		1690
84	Lidocaína 2% (20mg/g) gel bisnaga 30g	tubo		
85	Loperamida 2mg cp (CSII)	cp		
86	Loratadina 1mg/mL xarope fr 10mL	fr		171
87	Mebendazol 100mg	cp		600
88	Mebendazol 2% suspensão oral	fr		0
89	Medroxiprogesterona, acetato 150mg/mL	amp		30
90	Metformina 850 cp	cp		1960
91	Metildopa 250mg	cp		1220
92	Metoclopramida 10mg	cp		390
93	Metronidazol 250mg	cp		480
94	Metronidazol 4% suspensão oral	fr		47
95	Metronidazol geléia vaginal	tubo		35

IVENTARIO DOS INSUMOS (ODONTOLOGIA).

Pacotes de papel toalha = 09

Pacotes de avental descartáveis com 10 und. = 90

Caixa de máscara descartáveis = 49

Caixa de luva M = 07

Caixa de luva P = 04

Caixa de luva G = 08

Algodão farol hidrófilo = 01

Papel grau 500mmx10mm = 1/3

Papel grau 25mmx100mm = 1/3

Agulha hipodérmica 25x0, 80 mm = 01 cx

Agulha hipodérmica 25x0, 70 mm = 02 cx

Agulha gengival 0,3 x 25 mm = 02 cx

Bisturi descartáveis com cabo n°22 = 10

Caixa de gaze = 01

Água oxigenada 1000 ml = 01

Álcool 70% = 10

Detergente enzimático = 01

Armário vitrine 2 portas

Armário vitrine 1 porta

Armário inox hospitalar

Aparelho de profilaxia

Aparelho de prof. Alt sonic jet

Aparelho de RX

Autoclave cristopoli 12

Aparelho de foto

Avental de chumbo azul

Avental de chumbo cinza

Amalgamador vibramat

Camara escura

Cadeira odontológica azul

Palhas serie 18028/13

Cadeira odontológica verde

Odonto

Cadeira vermelha

Compressor – serie 310710

Cuba para teste

Ventilador cristofoli

Megastocapio – enotodontico slhim

Mocho azul serie k000486

Mocho verde

Mocho preto

Mocho azul

Mesa auxiliar com 4 gavetas

Mesa auxiliar com 7 gavetas

Mesa bege do dentista

Mesa inox pequena

Mesa inox grande

Mocho hospitalar rotal inox

Seladora sela Pack

Seladora verde

Pia

Pia nova

Pinça Kelly

Osteotorno

Óculos

Caneta de alta KV 605

Contra – ângulo

Conderisador

Caixa de inox completa para amalgama

Caixa cirurgia simples

Lescolador de gengiva

Espelho clinico

Espátula de manipulação

Espátula de inserção

Explorador curvo

Escova de Robson

Fórceps 151

Fórceps 150

Fórceps 17

Fórceps 18 l

Fórceps 18 R

Fórceps 69

Fórceps 65

IVENTARIO DOS INSUMOS (ODONTOLOGIA).

Pacotes de papel toalha = 09

Pacotes de avental descartáveis com 10 und. = 90

Caixa de máscara descartáveis = 49

Caixa de luva M = 07

Caixa de luva P = 04

Caixa de luva G = 08

Algodão farol hidrófilo = 01

Papel grau 500mmx10mm = 1/3

Papel grau 25mmx100mm = 1/3

Agulha hipodérmica 25x0,80 mm = 01 cx

Agulha hipodérmica 25x0,70 mm = 02 cx

Agulha gengival 0,3 x 25 mm = 02 cx

Bisturi descartáveis com cabo n°22 = 10

Caixa de gaze = 01

Água oxigenada 1000 ml = 01

Álcool 70% = 10

Detergente enzimático = 01

Armário vitrine 2 portas

Armário vitrine 1 porta

Armário inox hospitalar

Aparelho de profilaxia

Aparelho de prof. Alt sonic jet

Aparelho de RX

Autoclave cristopoli 12

Aparelho de foto

Avental de chumbo azul

Osteotorno

Óculos

Caneta de alta KV 605

Contra – ângulo

Conderisador

Caixa de inox completa para amalgama

Caixa cirurgia simples

Lescolador de gengiva

Espelho clinico

Espátula de manipulação

Espátula de inserção

Explorador curvo

Escova de Robson

Fórceps 151

Fórceps 150

Fórceps 17

Fórceps 18 I

Fórceps 18 R

Fórceps 69

Fórceps 65

Avental de chumbo cinza
Amalgamador vibramat
Camara escura
Cadeira odontológica azul
Palhas serie 18028/13
Cadeira odontológica verde
Odonto
Cadeira vermelha
Compressor – serie 310710
Cuba para teste
Ventilador cristofoli
Megastocapio – enotodontico slhim
Mocho azul serie k000486
Mocho verde
Mocho preto
Mocho azul
Mesa auxiliar com 4 gavetas
Mesa auxiliar com 7 gavetas
Mesa bege do dentista
Mesa inox pequena
Mesa inox grande
Mocho hospitalar rotal inox
Seladora sela Pack
Seladora verde
Pia
Pia nova
Pinça Kelly

Programa Dose Certa - Secretaria de Estado da Saúde de S
Secretaria Municipal da Saúde de Poá

CIDADE: ESF Joazeiro Emilio

DESCRIÇÃO MEDICAMENTOS	ESTOQUE
Aciclovir 200mg comprimido	450
Aciclovir 50mg/g (5%) creme bisnaga 10g (CSII)	0
Acido acetilsalicílico 100mg cp	4435
Acido fólico 5mg cp	0
Ácidos graxos essenciais, vit. A+E e lecitina de soja frasco 100mL à 200mL	0
Amendazol 400mg comprimido	216
Alendronato de Sódio 70mg cp	316
Alopurinol 100mg cp	540
Alopurinol 300mg cp	380
Ambróxol 15mg/5mL Xarope infantil fr.100mL	47
Ambróxol 30mg/5mL Xarope adulto fr.100mL	46
Amiodarona 200mg cp	1110
Amoxicilina 500mg caps	1071
Amoxicilina pó p/ sus. Oral 250mg/5ml fr.150mL	66
Atenolol 50mg cp	1395
Azitromicina 500mg cp	480
Azitromicina 600mg suspensão oral	29
Beclometasona 250mcg/dose pó inalante-aerossol fr. 200doses	0
Beclometasona 400mcg	0
Beclometasona 50mcg/dose pó inalante-aerossol fr. 200doses	01
Besilato de Anlodipino 5mg comprimido	1660
Budesonida 50mcg aerossol nasal fr 10mL	0
Captopril 25mg cp	1880
Carbonato de cálcio 500mg + vitamina D 400 UI cp	360
Carvedilol 12,5mg cp	150
Carvedilol 25mg cp	120
Carvedilol 3,125mg cp	30
Carvedilol 6,25mg cp	510

DESCRIÇÃO MEDICAMENTOS	ESTOQUE
Cefalexina 2,5% pó p/ susp. Oral fr.60mL	45
Cefalexina 500mg caps	672
Cimetidina 200mg cp	08
Ciprofloxacino 500mg cp	495
Clarithromicina 500mg caps ou cp	330
Clavulanato de Potássio+Amoxicilina suspensão oral	17
Complexo B caps	1940
Dexametasona 0,1% Creme	70
Dexametasona 0.1% sol. Oftalm. fr.5mL	04
Dexclorfeniramina 0,4mg/ml xarope fr. 100mL	12
Dexclorfeniramina 2mg cp	700

Diclofenaco 50mg	880
Digoxina 0,25mg comprimido	1680
Dimenidrinato+Piridoxina fr.20mL	12
Dimeticona 75mg frasco 15ml	08
Dipirona 500 mg/mL gotas	86
Dipirona 500mg comprimidos	540
Enalapril 20mg	1100
Enant.noretisterona+Val.Estradiol seringa preenchida/amp. 1mL	12
Escopolamina 10mg/mL frasco gotas 20ml	0
Espironolactona 100mg cp	450
Espironolactona 25mg cp	620
Fitas glicosimetro	950
Fluconazol 150mg cáps	94
Furosemida 40mg	1540
Gentamicina 5mg/mL sol. oftálmica fr.5mL	04
Glibencamida com. 5mg	1840
Gliclazida 30mg cp	0
Hidroclorotiazida de 25mg	1320
Hidróxido de Alumínio 6,2% suspensão oral frasco	10
Ibuprofeno 300mg comprimido	140
Ibuprofeno 50mg/mL suspensão oral fr. 100mL	22

DESCRIÇÃO MEDICAMENTOS	ESTOQUE
Ibuprofeno 600mg cp	60
Insulina NPH 100 humana fr. 10mL	05
Insulina Regular fr. 10mL	12
Ivermectina 6mg cp	08
Lancetas	1100
Levonorgestrel 0,15mg + etinilestradiol 0,03mg cartela c/21cp	28
Levonorgestrel 0,75 mg	0
Levotiroxina sódica 100mcg cp	1500
Levotiroxina sódica 25mcg cp	60
Levotiroxina sódica 50mcg cp	240
Loratadina 1mg/mL xarope frasco	38
Mebendazol 100mg	60
Mebendazol 2% suspensão oral	0
Medroxiprogesterona, acetato 150mg frasco-ampola de 1ml	02
Metformina 850mg comprimido	870
Metildopa 250mg	180
Metoclopramida 10mg	1720
Miconidazol 250mg	1540
Miconidazol 4% suspensão oral	0
Miconidazol geléia vaginal	10
Miconazol 2% (20mcg/g) creme dermatologico bisnaga 28g	04
Miconazol 2% (20mcg/g) creme vaginal bisn. 60g+aplicador	07
Mometrisato de isossorbida 20mg cp	350
Momicina + bacitracina pomada bisnaga 10g	01

Nifedipina 20mg comp. rev.	0
Nistatina 100.000 UI/4g creme vag.	17
Nistatina solução oral 1000.000 UI/ml fr. 50ml	0
Nitrofurantoina 100mg cp	315
Noretisterona 0,35 mg cartela com 35cp	06
Omeprazol 20mg caps	0
Paracetamol 200 mg/ml gotas	56
Paracetamol 500mg cp	550

DESCRIÇÃO MEDICAMENTOS	ESTOQUE
Permetrina 1% xampu frasco 60mL	06
Permetrina 5% loção cremosa frasco 60mL	0
Prednisolona 3mg/mL solução oral frasco 60mL	0
Prednisona 20mg cp	0
Prednisona 5mg cp	130
Propranolol 40mg	380
Retinol(vit. A 50.000UI) Colecalciferol(Vit. D 10.000UI) fr.10mL (Aditil)	0
Sais p/ reidratação oral	09
Salbutamol 100 mcg/dose aerossol-spray 200doses	05
Seringa p/ insulina	718
Simvastatina 20mg cp	1395
Solução fisiologica à 0.9% solução nasal fr conta-gotas/mL	18
Sulfam. + Trimetopr. 400:80mg comprimidos	300
Sulfam. + Trimetopr. Suspensão Oral	75
Sulfato ferroso 40mg comprimido revestido	880
Sulfato ferroso 68mg/mL (equiv 20mg/mL Ferro) sol oral	41
Timolol 0,5% solução oftálmica fr. 5mL	02
Warfarina 5mg cp	180
Vitamina e Sais Minerais cáps/ comprimidos	470

DESCRIÇÃO MALETA	ESTOQUE
Água destilada	10
Amifoliina 24mg/mL	04
Amiodarona 50mg/mL	06
Atropina 0,25mg/mL	10
Bicarbonato sódico 3,4%	03
Cloreto de sódio 0,9%	10
Cloridrato de lidocaina 2%	02
Clorpromazina 5mg/mL	05
Dexametasona 0,4mg/mL	03
Dexametasona 4mg/mL	03
Diazepam 5mg/mL	04

DESCRIÇÃO MALETA	ESTOQUE
Opamina 5mg/mL	0
Epinefrina 1mg/mL	04
Fenitofina 50mg/mL	04

JSF JD Emilia

MATERIAL ODONTOLÓGICO

Material de consumo	Quantidade
Luva P	2 cx
Fluor	1 und
Fio dental	2 und
Micro brush	4 cx
Ácido	6 und
Ionomero de vidro	2 und
Fio agulhado	1 cx
Anestesico	1 em uso
Pedra powes	1 und
Óxido de zinco	2 und
Iodoforme	1 und
Eugenol	1 und
Bio indicador	1 und
Mini incubadora	1 und
Hc	2 cx
Resina	1 und
Papel carbono	2 und
Pasta profilatica	1 und
Filme	1 cx
Agulha peneiral	1 cx
Formocresol	1 und
Bond	1 und
Alcool 70%	2 und
Alcool em gel	2 und
Detergente enzimatico	1 und
Luva latex	1 und
Algodão	6 und
Gorro	1 und
Avental descartavel	1 und
Grau	1 und

Jéssica de Paula Castro
Enfermeira
COREN-SP 395.439

MATERIAIS DE ENFERMAGEM			
ITEM	ESPECIFICAÇÃO	UNID.	Quant. em Estoque
1	ABAIXADOR DE LÍNGUA de madeira, de uso único, com extremidades arredondadas, sem rebarbas, medindo 14cm x 1,4cm x 0,2cm aproximadamente, embalado em plástico transparente atóxico e resistente rotulagem respeitando legislação atual vigente, pacote com 100 unidades.	Pacote	200
2	AGULHA DESCARTÁVEL HIPODÉRMICA 13 x 4,5, estéril, contendo canhão em plástico, atóxico em polipropileno, sem rebarbas, corpo de aço inox, cilíndrica, oca e reta, com perfeita adaptação ao canhão, com ponta biselada, trifacetado e afiada, provido de protetor plástico, embalada individualmente em grau cirúrgico branco, com abertura em pétala, com validade mínima de esterilização de 01 ano.	unidade	89
3	AGULHA DESCARTÁVEL HIPODÉRMICA 20 x 5,5, estéril, contendo canhão em plástico, atóxico em polipropileno, sem rebarbas, corpo de aço inox, cilíndrica, oca e reta, com perfeita adaptação ao canhão, com ponta biselada, trifacetado e afiada, provido de protetor plástico, embalada individualmente em grau cirúrgico branco, com abertura em pétala, com validade mínima de esterilização de 01 ano.	unidade	3585
4	AGULHA DESCARTÁVEL HIPODÉRMICA 25 x 07, estéril, contendo canhão em plástico, atóxico em polipropileno, sem rebarbas, corpo de aço inox, cilíndrica, oca e reta, com perfeita adaptação ao canhão, com ponta biselada, trifacetado e afiada, provido de protetor plástico, embalada individualmente em grau cirúrgico branco, com abertura em pétala, com validade mínima de esterilização de 01 ano.	unidade	15
5	AGULHA DESCARTÁVEL HIPODÉRMICA 25 x 08, estéril, contendo canhão em plástico, atóxico em polipropileno, sem rebarbas, corpo de aço inox, cilíndrica, oca e reta, com perfeita adaptação ao canhão, com ponta biselada, trifacetado e afiada, provido de protetor plástico, embalada individualmente em grau cirúrgico branco, com abertura em pétala, com validade mínima de esterilização de 01 ano.	unidade	200

6	AGULHA DESCARTÁVEL HIPODÉRMICA 30 x 07, estéril, contendo canhão em plástico atóxico em polipropileno, sem rebarbas, corpo de aço inox, cilíndrica, oca e reta, com perfeita adaptação ao canhão, com ponta biselada, trifacetado e afiada, provido de protetor plástico, embalada individualmente em grau cirúrgico branco, com abertura em pétala, com validade mínima de esterilização de 01 ano.	unidade	63
8	AGULHA DESCARTÁVEL HIPODÉRMICA 30 x 08, estéril, contendo canhão em plástico atóxico em polipropileno, sem rebarbas, corpo de aço inox, cilíndrica, oca e reta, com perfeita adaptação ao canhão, com ponta biselada, trifacetado e afiada, provido de protetor plástico, embalada individualmente em grau cirúrgico branco, com abertura em pétala, com validade mínima de esterilização de 01 ano.	unidade	8
9	AGULHA DESCARTÁVEL HIPODÉRMICA 40 x 12, estéril, contendo canhão em plástico atóxico em polipropileno, sem rebarbas, corpo de aço inox, cilíndrica, oca e reta, com perfeita adaptação ao canhão, com ponta biselada, trifacetado e afiada, provido de protetor plástico, embalada individualmente em grau cirúrgico branco, com abertura em pétala, com validade mínima de esterilização de 01 ano.	unidade	3
10	ALGODÃO HIDRÓFILO, com manta fina, com camadas sobrepostas formando uma manta com espessura uniforme entre 1 e 1,5 cm e regularmente compacta, de aspecto homogêneo e macio, cor branca, inodoro, boa absorvência, enrolado em papel apropriado em toda extensão, medindo aproximadamente 22cm de largura, embalagem com dados de identificação e procedência. Pacote com 500 gramas.	rolo	1
11	ATADURA DE ALGODÃO ORTOPÉDICO, com camadas contínua em forma de rolo, provido de papel em toda a sua extensão, impregnada de substância aderente em uma das superfícies a fim de formar camada compacta relativa impermeabilidade, cor natural, macio e livre de impurezas, embalagem com dados de identificação, procedência e data de validade, medindo aproximadamente 10cm x 1,80 metros.	Rolo	0
12	ATADURA DE ALGODÃO ORTOPÉDICO, com camadas contínua em forma de rolo, provido de papel em toda a sua extensão, impregnada de substância aderente em uma das superfícies a fim de formar camada compacta relativa impermeabilidade, cor natural, macio e livre de impurezas, embalagem com dados de identificação, procedência e data de validade, medindo aproximadamente 20cm x 1,80 metros.	Rolo	0

13	ATADURA DE CREPE, com 13 fios/cm2, confeccionado em fios de algodão cru ou componentes sintéticos com bordas delimitadas, sem desfiamento, elasticidade adequada, enrolada uniformemente, embalagem individual com dados de identificação e procedência, sendo 06 cm x 4,50 metros aproximadamente quando esticada e 1,80 metros em repouso.	rolo	80
14	ATADURA DE CREPE, com 13 fios/cm2, confeccionado em fios de algodão cru ou componentes sintéticos com bordas delimitadas, sem desfiamento, elasticidade adequada, enrolada uniformemente, embalagem individual com dados de identificação e procedência, sendo 10 cm x 4,50 metros aproximadamente quando esticada e 1,80 metros em repouso.	rolo	0
15	ATADURA DE CREPE, com 13fios/cm2, confeccionado em fios de algodão cru ou componentes sintéticos com bordas delimitadas sem desfiamento, elasticidade adequada, enrolada uniformemente, embalagem individual com dados de identificação e procedência, sendo 20 cm x 4,50 metros aproximadamente quando esticada e 1,20 metros em repouso.	rolo	0
16	ATADURA DE RAYON, cor branca, absorvente, confeccionada com fios puros, macia, estéril em autoclave, embalagem individual com dados de identificação e procedência, sendo aproximadamente 7,5 cm x 5m.	rolo	2
17	ATADURA GESSADA atóxica; Medindo 06cm X 2,0mts. de comprimento; confeccionada em sustrato têxtil confeccionada em sustrato têxtil compatível; Impregnada com colóide a base de gesso com propriedades enrijecedoras; E secagem entre 4 a 7', sem desprendimento de gesso ao molhar; enrolado em eixo suporte, em forma contínua e uniforme; Embalagem individual em material que garanta a integridade do produto; a apresentação do produto deverá obedecer a legislação atual vigente, NBR 14852. Caixa com 20 unidades.	Caixa	0
18	ATADURA GESSADA atóxica; Medindo 10CM X 3,0m de comprimento; confeccionada em sustrato têxtil confeccionada em sustrato têxtil compatível; Impregnada com colóide a base de gesso com propriedades enrijecedoras; E secagem entre 4 a 7', sem desprendimento de gesso ao molhar; enrolado em eixo suporte, em forma contínua e uniforme; Embalagem individual em material que garanta a integridade do produto; a apresentação do produto deverá obedecer a legislação atual vigente, NBR 14852. Caixa com 20 unidades.	Caixa	0

19	ATADURA GESSADA atóxica; Medindo 15CM X 3,0M de comprimento; confeccionada em substrato têxtil confeccionada em substrato têxtil compatível; Impregnada com colóide a base de gesso com propriedades enrijecedoras; E secagem entre 4 a 7', sem desprendimento de gesso ao molhar; enrolado em eixo suporte, em forma contínua e uniforme; Embalagem individual em material que garanta a integridade do produto; a apresentação do produto deverá obedecer a legislação atual vigente, NBR 14852. Caixa com 20 unidades.	Caixa	0
20	ATADURA GESSADA atóxica; Medindo 20CM X 4,0M de comprimento; confeccionada em substrato têxtil confeccionada em substrato têxtil compatível; Impregnada com colóide a base de gesso com propriedades enrijecedoras; E secagem entre 4 a 7', sem desprendimento de gesso ao molhar; enrolado em eixo suporte, em forma contínua e uniforme; Embalagem individual em material que garanta a integridade do produto; a apresentação do produto deverá obedecer a legislação atual vigente, NBR 14852. Caixa com 20 unidades.	Caixa	0
21	BISTURI DESCARTÁVEL, estéril, com cabo em plástico, resistente e lâmina em aço inox, sem rebarbas e sinais de oxidação, sendo perfeitamente conectadas com tampa protetora, embalado em papel grau cirúrgico, individualmente, apresentação conforme decreto lei 79094/77, artigo 31 da Lei 8078/90, Portaria Conjunta - 01, de 23/01/96 - MS. nº 15.	unidade	13
22	BISTURI DESCARTÁVEL, estéril, com cabo em plástico, resistente e lâmina em aço inox, sem rebarbas e sinais de oxidação, sendo perfeitamente conectadas com tampa protetora, embalado em papel grau cirúrgico, individualmente, apresentação conforme decreto lei 79094/77, artigo 31 da Lei 8078/90, Portaria Conjunta - 01, de 23/01/96 - MS. nº 22.	unidade	0
23	BISTURI DESCARTÁVEL, estéril, com cabo em plástico, resistente e lâmina em aço inox, sem rebarbas e sinais de oxidação, sendo perfeitamente conectadas com tampa protetora, embalado em papel grau cirúrgico, individualmente, apresentação conforme decreto lei 79094/77, artigo 31 da Lei 8078/90, Portaria Conjunta - 01, de 23/01/96 - MS. nº 23.	unidade	0
24	CATETER PARA OXIGÊNIO TIPO ÓCULO, flexível, anatômico, com sistema de fixação que não cause desconforto ao paciente, embalado individualmente, estéril, com dados de identificação e procedência, data e tipo de esterilização e tempo de validade.	unidade	0

25	CATETER URETAL, descartável, confeccionado em PVC atóxico, flexível e transparente, estéril, com orifício na extremidade próxima e orifício lateral e tampa na extremidade distal, embalagem individual, com dados de identificação e procedência, sendo nº 10.	unidade	0
26	CATETER URETRAL, descartável, confeccionado em PVC atóxico, flexível e transparente, estéril, com orifício na extremidade próxima e orifício lateral e tampa na extremidade distal, embalagem individual, com dados de identificação e procedência, sendo nº 12.	unidade	0
27	CATETER VENOSO PERIFÉRICO, DESCARTÁVEL, ESTÉRIL NO CALIBRE 20G, em polietileno, radiopaco, flexível, transparente com ponta fina firmemente fixada ao conector rígido do tipo Luer Lok, translúcido, compatível com código de cores. Agulha em aço inox, nivelada, polida, cilíndrica, reta e boca bial trilfacetado afiado, e com dispositivo de segurança auto-reatil de proteção total da agulha após punção para evitar acidentes perfuro-cortantes e o risco de resíduos biológicos. Câmara de refluxo transparente com tampa provida de filtro. Embalado individualmente em material que promova barreira microbiana e abertura asséptica.	unidade	0
28	CATETER VENOSO PERIFÉRICO, DESCARTÁVEL, ESTÉRIL NO CALIBRE 22G, em polietileno, radiopaco, flexível, transparente com ponta fina firmemente fixada ao conector rígido do tipo Luer Lok, translúcido, compatível com código de cores. Agulha em aço inox, nivelada, polida, cilíndrica, reta e boca bial trilfacetado afiado e com dispositivo de segurança auto-reatil de proteção total da agulha após punção para evitar acidentes perfuro-cortantes e o risco de resíduos biológicos. Câmara de refluxo transparente com tampa provida de filtro. Embalado individualmente em material que promova barreira microbiana e abertura asséptica.	unidade	22
29	CATETER VENOSO PERIFÉRICO, DESCARTÁVEL, ESTÉRIL NO CALIBRE 24G, em polietileno, radiopaco, flexível, transparente com ponta fina firmemente fixada ao conector rígido do tipo Luer Lok, translúcido, compatível com código de cores. Agulha em aço inox, nivelada, polida, cilíndrica, reta e boca bial trilfacetado afiado e com dispositivo de segurança auto-reatil de proteção total da agulha após punção para evitar acidentes perfuro-cortantes e o risco de resíduos biológicos. Câmara de refluxo transparente com tampa provida de filtro. Embalado individualmente em material que promova barreira microbiana e abertura asséptica.	unidade	10
30	COLETORES DE 13 LITROS, amarelo sendo, impermeável, resistente a perfurações. Devendo ser constituído por: Coletor propriamente dito, tampa, bocal com sobretampa, alças para transporte e dispositivo para fixação do mesmo. Constituído de papelão na cor amarela, projetado de forma a permitir a autoclavagem e incinerações. Dotado de tampa e bocal que evita o contato e o retorno do material descartado (tipo pétala)	unidade	2

31	COLETOR DE URINA SISTEMA FECHADO, estéril, capacidade para 2.000ml, com escala para graduação a partir de 25ml confeccionado em material resistente, branco na face posterior e transparente na face anterior, selamento contínuo resistente, sistema de fluxo contínuo de drenagem e completo esvaziamento, válvula anti-refluxo, tubo externo de drenagem com sistema prático de fixação à bolsa, clamp de fechamento em material resistente ao manuseio, com denteamento suficientemente profundo, para garantir vedação completa da drenagem, local apropriado para punção sem agulha, com pinça corta fluxo no tubo de drenagem, alça para transporte e sistema de fixação à cama, válvula de drenagem distal, com clamp de fechamento, em material resistente ao manuseio. Embalagem individual estéril, com dados de identificação e procedência, data e tipo de esterilização e tempo de validade.	unidade	4
32	COMPRESSA DE GAZE HIDRÓFILA, MEDINDO 7,5 X7,5CM, sem flange e não opaco, confeccionada em 13 fios/cm2, apresentando 5 dobras e 6 camadas, alvejada e hidrofiliizada, isenta de resíduos, amido e alvejante óptico, estéril, dobras apresentando perfeita. Pacote com 10 unidades.	pacote	0
33	DIAPHRAGMÁTICO VENOSO PERIFÉRICO, em poliuretano; agulha 20 G; em lâmina bifacetada; com base flexível; com adaptador Luer; envelope individual, em vinil, flexível, transparente e atóxico; embalagem individual em material que garanta sua integridade; a apresentação do produto deverá obedecer a legislação atual vigente	Unidade	57
34	DIAPHRAGMÁTICO VENOSO PERIFÉRICO, em poliuretano; agulha 20 G; em lâmina bifacetada; com base flexível; com adaptador Luer; envelope individual, em vinil, flexível, transparente e atóxico; embalagem individual em material que garanta sua integridade; a apresentação do produto deverá obedecer a legislação atual vigente	Unidade	110
35	DIAPHRAGMÁTICO VENOSO PERIFÉRICO, em poliuretano; agulha 20 G; em lâmina bifacetada; com base flexível; com adaptador Luer; envelope individual, em vinil, flexível, transparente e atóxico; embalagem individual em material que garanta sua integridade; a apresentação do produto deverá obedecer a legislação atual vigente.	Unidade	6

36	<p>PARENTERAIS, MACROGOTAS, estéril, atóx., livre de pirogênio, descart., com filtro e injetor lateral p/ admin. de sol. parent. IV, constit. de: câmara de gotej.: flexiv., cristal, c/ filtro de 15 micron, dotado de Vent Air (respiro), c/ filtro antibacteriano de 22 micron e tampa, que permite posição aberta e fechada; agulha gotejadora: macrogotejador em aço inox, p/ possib. um exato fracion (60 gotas/ml); pinça rolete: com corta fluxo de fácil manuseio c/ perfeita estabil. na taxa de gotej., tubo flexível: cristal, atóxico, com flexível. adequada e diâmetro unif. de 1,5mm de comp.; injetor lateral: em forma de "Y", c/ anel auto vedante (cicatriz.), em látex, permit. introd. da agulha em posição adequada, elimin. a possibil. de liberação de fragm. e refluxo da sol. infundida; conector: Spin Luer Lock, permit. maior mobil. de pte c/o dos profissionais técn., de conexão e desconexão suave e as cones fêmeas e protetor adequado, garant. esterilidade do produto; penetrador: pontiagudo, de perfeita adaptação às bolsas, e na grande maioria dos frascos rígidos e semi rígidos, c/ protetor para garantir a esterilidade do produto, esteril. em raio gama cobalto 60, sobre papel indiv. em papel grau biológico, dados de identificação: procedência, data e tipo de ester. e tempo de validade.</p>	unidade	3
37	<p>PARENTERAIS, MICROGOTAS, estéril, atóx., livre de pirogênio, descart., com filtro e injetor lateral p/ admin. de sol. parent. IV, constit. de: câmara de gotej.: flexiv., cristal, c/ filtro de 15 micron, dotado de Vent Air (respiro), c/ filtro antibacteriano de 22 micron e tampa, que permite posição aberta e fechada; agulha gotejadora: microgotejador em aço inox, p/ possib. um exato fracion (60 gotas/ml); pinça rolete: com corta fluxo de fácil manuseio c/ perfeita estabil. na taxa de gotej., tubo flexível: cristal, atóxico, com flexível. adequada e diâmetro unif. de 1,5mm de comp.; injetor lateral: em forma de "Y", c/ anel auto vedante (cicatriz.), em látex, permit. introd. da agulha em posição adequada, elimin. a possibil. de liberação de fragm. e refluxo da sol. infundida; conector: Spin Luer Lock, permit. maior mobil. de pte c/o dos profissionais técn., de conexão e desconexão suave e as cones fêmeas e protetor adequado, garant. esterilidade do produto; penetrador: pontiagudo, de perfeita adaptação às bolsas, e na grande maioria dos frascos rígidos e semi rígidos, c/ protetor para garantir a esterilidade do produto, esteril. em raio gama cobalto 60, sobre papel indiv. em papel grau biológico, dados de identificação: procedência, data e tipo de ester. e tempo de validade.</p>	unidade	0

38	ESPARADRAPO IMPERMEAVEL - 10 CM X 4,5 M. Esparadrappo em tecido de algodão impermeável branco, medindo 10 cm de largura por 4,5 m de comprimento, com adesivo uniformemente distribuído isento de substâncias alergênicas, com boa aderência, de fácil remoção, sem deixar resíduos na pele, com bordas bem acabadas e que proporcione facilidade de corte manual. Enrolado de maneira uniforme em cone de plástico protegido por cilindro. Embalado conforme a praxe do fabricante, trazendo externamente os dados de identificação, procedência, número de lote, data de fabricação, prazo de validade e número de registro no Ministério da Saúde. O prazo de validade mínimo deve ser de 12 meses a partir da data de entrega.	rolo	2
39	ESPELHO VAGINAL DESCARTÁVEL - TAMANHO PEQUENO, dividido basicamente em duas partes, as valvas e o perfisora. As valvas são produzidas em poliestireno cristal, apresentando contornos arredondados e regulares sem reentrâncias ou saliências. O perfisora é produzido em poliacetal e é composto de espátula, tornando-o pronto para uso. Embalagem estéril.	Unidade	0
40	FITA ADESIVA CREPADA, tipo hospitalar, medindo 10 cm de largura por 10 cm de comprimento e resistência à tração adequada, com dados de especificação e procedência.	unidade	5
41	KIT PAPANICLAU - TAMANHO PEQUENO - Contendo: 1 espelho vaginal descartável, 1 par de luvas E.V.A., 1 escova cervical, 1 espátula de ayres em madeira, 1 estojo porta lâminas, e 1 lâmina de vidro. Embalagem contendo dados de identificação e procedência.	Unidade	4
42	KIT PAPANICLAU - TAMANHO GRANDE - Contendo: 1 espelho vaginal descartável, 1 par de luvas E.V.A., 1 escova cervical, 1 espátula de ayres em madeira, 1 estojo porta lâminas, e 1 lâmina de vidro. Embalagem contendo dados de identificação e procedência.	Unidade	5
43	ESPARADRAPO IMPERMEAVEL - 10 CM X 4,5 M. Esparadrappo em tecido de algodão impermeável branco, medindo 10 cm de largura por 4,5 m de comprimento, com adesivo uniformemente distribuído isento de substâncias alergênicas, com boa aderência, de fácil remoção, sem deixar resíduos na pele, com bordas bem acabadas e que proporcione facilidade de corte manual. Enrolado de maneira uniforme em cone de plástico protegido por cilindro. Embalado conforme a praxe do fabricante, trazendo externamente os dados de identificação, número de lote, data de fabricação, prazo de validade e número de registro no Ministério da Saúde. O prazo de validade mínimo deve ser de 12 meses a partir da data de entrega.	Gaião	0
44	KIT PAPANICLAU DESCARTÁVEL Tamanho GRANDE - Contendo: 1 espelho vaginal descartável, 1 par de luvas E.V.A., 1 escova cervical, 1 espátula de ayres em madeira, 1 estojo porta lâminas, e 1 lâmina de vidro. Embalagem contendo dados de identificação e procedência.	kit	0

45	KIT PAPANICOLAU DESCARTÁVEL Tamanho MÉDIO - Contendo: 1 espelho vaginal descartável, 1 par de luvas E.V.A., 1 escova cervical, 1 espátula de ayres em madeira, 1 estojo porta lâminas, e 1 lâmina de vidro. Embalagem contendo dados de identificação e procedência.	kit	69
46	KIT PAPANICOLAU DESCARTÁVEL Tamanho PEQUENO - Contendo: 1 espelho vaginal descartável, 1 par de luvas E.V.A., 1 escova cervical, 1 espátula de ayres em madeira, 1 estojo porta lâminas, e 1 lâmina de vidro. Embalagem contendo dados de identificação e procedência.	kit	101
47	LENÇOL DE PAPEL DESCARTÁVEL medindo 70 x 50 cm, 300 folhas, 100% celulosa virgem textura firme, resistente. Embalagem contendo dados de identificação e procedência.	rolo	101
48	LUVA CIRÚRGICA ESTÉRIL confeccionada em látex natural com alta elasticidade (40%), boa elasticidade e resistência, formato anatômico de perfeita adaptação, acabamento no punho, sem fendas, com fecho, fechadas ou lubrificadas.	unidade	610
49	LUVA CIRÚRGICA ESTÉRIL confeccionada em látex natural com alta elasticidade (40%), boa elasticidade e resistência, formato anatômico de perfeita adaptação, acabamento no punho, sem fendas, com fecho, fechadas ou lubrificadas. Embalagem contendo dados de identificação e procedência, data de fabricação e validade do produto.	unidade	
50	LUVA CIRÚRGICA ESTÉRIL confeccionada em látex natural, lubrificada ou fechada com substâncias antialérgicas, formato anatômico de perfeita adaptação, acabamento no punho, sem fendas, com fecho, fechadas ou lubrificadas. Embalagem contendo dados de identificação e procedência, data de fabricação e validade do produto.	caixa	400
51	LUVA CIRÚRGICA ESTÉRIL confeccionada em látex natural, lubrificada ou fechada com substâncias antialérgicas, formato anatômico de perfeita adaptação, acabamento no punho, sem fendas, com fecho, fechadas ou lubrificadas. Embalagem contendo dados de identificação e procedência, data de fabricação e validade do produto.	caixa	400

65	SERINGA SEM AGULHA DE 5ML, bico Luer Lok descartável, estéril, resistência mecânica com dispositivo de segurança pré acoplado para proteção total da agulha meio de encapsulamento após o uso evitando acidentes perfurocortantes, constituída por cilindro, êmbolo, haste quebrável permitindo reuso, rolha de borracha e graduação precisa milimetrada e numerada a cada ml. Embalado individualmente em material que promova barreira microbiana e abertura asséptica.	unidade	170
66	TERMÔMETRO CLÍNICO DIGITAL COM DISPLAY DE CRISTAL LÍQUIDO, Características: Montagem individual, sensor tipo bip com dispositivo de alerta em caso de febre. Faixa de medição: 36,2-42°C. Resolução: 0,1°C. Precisão: ± 0,1°C. Resultado obtido através de beep. Registro em memória.	unidade	10
67	TUBO DE LÁTEX NATURAL, CATETER, medindo 19,5mm de diâmetro interno aproximadamente (IDIDP), embalagem com data de identificação e procedência.	unidade	10
68	KIT DE MALAÇÃO ADULTO	unidade	10
69	KIT DE MALAÇÃO INFANTIL	unidade	10
70	COLETOR DE URINA AMARELO	unidade	10
71	COLETOR DE URINA VERMELHO	unidade	10
72	COLETOR DE URINA	unidade	10
73	COLETOR DE URINA ADULTO	unidade	10
74	COLETOR DE URINA INFANTIL	unidade	10
75	SERVO MOTOR DE COMPRESSÃO	unidade	10
76	SERVO MOTOR DE DEMORAÇÃO	unidade	10
77	SERVO MOTOR DE DEMORAÇÃO	unidade	10
78	SERVO MOTOR DE DEMORAÇÃO	unidade	10
79	SERVO MOTOR DE DEMORAÇÃO	unidade	10
80	SERVO MOTOR DE DEMORAÇÃO	unidade	10
81	SERVO MOTOR DE DEMORAÇÃO	unidade	10
82	SERVO MOTOR DE DEMORAÇÃO	unidade	10
83	SERVO MOTOR DE DEMORAÇÃO	unidade	10
84	SERVO MOTOR DE DEMORAÇÃO	unidade	10
85	SERVO MOTOR DE DEMORAÇÃO	unidade	10
86	SERVO MOTOR DE DEMORAÇÃO	unidade	10
87	SERVO MOTOR DE DEMORAÇÃO	unidade	10
88	SERVO MOTOR DE DEMORAÇÃO	unidade	10
89	SERVO MOTOR DE DEMORAÇÃO	unidade	10
90	SERVO MOTOR DE DEMORAÇÃO	unidade	10
91	SERVO MOTOR DE DEMORAÇÃO	unidade	10
92	SERVO MOTOR DE DEMORAÇÃO	unidade	10
93	SERVO MOTOR DE DEMORAÇÃO	unidade	10
94	SERVO MOTOR DE DEMORAÇÃO	unidade	10
95	SERVO MOTOR DE DEMORAÇÃO	unidade	10
96	SERVO MOTOR DE DEMORAÇÃO	unidade	10
97	SERVO MOTOR DE DEMORAÇÃO	unidade	10
98	SERVO MOTOR DE DEMORAÇÃO	unidade	10
99	SERVO MOTOR DE DEMORAÇÃO	unidade	10
100	SERVO MOTOR DE DEMORAÇÃO	unidade	10

MATERIAIS DE ENFERMAGEM

EM	ESPECIFICAÇÃO	UNID.	Quant. em Estoque
1	ABAIXADOR DE LINGUA de madeira, de uso único, com extremidades arredondadas, sem rebarbas, medindo 14cm x 1,4cm x 0,2cm aproximadamente, embalado em plástico transparente atóxico e resistente rotulagem respeitando legislação atual vigente, pacote com 100 unidades.	Pacote	9
2	AGULHA DESCARTÁVEL HIPODÉRMICA 13 x 4,5, estéril, contendo canhão em plástico, atóxico em polipropileno, sem rebarbas, corpo de aço inox, cilíndrica, oca e reta, com perfeita adaptação ao canhão, com ponta biselada, trifacetado e afiada, provido de protetor plástico, embalada individualmente em grau cirúrgico branco, com abertura em pétala, com validade mínima de esterilização de 01 ano.	unidade	0
3	AGULHA DESCARTÁVEL HIPODÉRMICA 20 x 5,5, estéril, contendo canhão em plástico, atóxico em polipropileno, sem rebarbas, corpo de aço inox, cilíndrica, oca e reta, com perfeita adaptação ao canhão, com ponta biselada, trifacetado e afiada, provido de protetor plástico, embalada individualmente em grau cirúrgico branco, com abertura em pétala, com validade mínima de esterilização de 01 ano.	unidade	0
4	AGULHA DESCARTÁVEL HIPODÉRMICA 25 x 07, estéril, contendo canhão em plástico, atóxico em polipropileno, sem rebarbas, corpo de aço inox, cilíndrica, oca e reta, com perfeita adaptação ao canhão, com ponta biselada, trifacetado e afiada, provido de protetor plástico, embalada individualmente em grau cirúrgico branco, com abertura em pétala, com validade mínima de esterilização de 01 ano.	unidade	200
5	AGULHA DESCARTÁVEL HIPODÉRMICA 25 x 08, estéril, contendo canhão em plástico, atóxico em polipropileno, sem rebarbas, corpo de aço inox, cilíndrica, oca e reta, com perfeita adaptação ao canhão, com ponta biselada, trifacetado e afiada, provido de protetor plástico, embalada individualmente em grau cirúrgico branco, com abertura em pétala, com validade mínima de esterilização de 01 ano.	unidade	0
6	AGULHA DESCARTÁVEL HIPODÉRMICA 30 x 07, estéril, contendo canhão em plástico atóxico em polipropileno, sem rebarbas, corpo de aço inox, cilíndrica, oca e reta, com perfeita adaptação ao canhão, com ponta biselada, trifacetado e afiada, provido de protetor plástico, embalada individualmente em grau cirúrgico branco, com abertura em pétala, com validade mínima de esterilização de 01 ano.	unidade	0
8	AGULHA DESCARTÁVEL HIPODÉRMICA 30 x 08, estéril, contendo canhão em plástico atóxico em polipropileno, sem rebarbas, corpo de aço inox, cilíndrica, oca e reta, com perfeita adaptação ao canhão, com ponta biselada, trifacetado e afiada, provido de protetor plástico, embalada individualmente em grau cirúrgico branco, com abertura em pétala, com validade mínima de esterilização de 01 ano.	unidade	100
9	AGULHA DESCARTÁVEL HIPODÉRMICA 40 x 12, estéril, contendo canhão em plástico atóxico em polipropileno, sem rebarbas, corpo de aço inox, cilíndrica, oca e reta, com perfeita adaptação ao canhão, com ponta biselada, trifacetado e afiada, provido de protetor plástico, embalada individualmente em grau cirúrgico branco, com abertura em pétala, com validade mínima de esterilização de 01 ano.	unidade	200

Elaine Cristina P. Silva
Enfermeira
COREN-SP 107.384

19.01.18

ESF DR. MURILO MENDES SOARES
EQUIPES ESF VILA JÚLIA II ESF VILA JÚLIA II
CNES 6322719
Rua Dr. Siqueira Campos, nº 180 - Vila Júlia
CEP: 08551-250 - Poá - Fone: (11) 4638-3500
Horário Funcionamento Seg/Sex das 07:00 às 17:00 h

10	ALGODÃO HIDRÓFILO, com manta fina, com camadas sobrepostas formando uma manta com espessura uniforme entre 1 e 1,5 cm e regularmente compacta, de aspecto homogêneo e macio, cor branca, inodoro, boa absorvência, enrolado em papel apropriado em toda extensão, medindo aproximadamente 22cm de largura, embalagem com dados de identificação e procedência. Pacote com 500 gramas.	rolo	2
11	ATADURA DE ALGODÃO ORTOPÉDICO, com camadas contínua em forma de rolo, provido de papel em toda a sua extensão, impregnada de substância aderente em uma das superfícies a fim de formar camada compacta relativa impermeabilidade, cor natural, macio e livre de impurezas, embalagem com dados de identificação, procedência e data de validade, medindo aproximadamente 10cm x 1,80 metros.	Rolo	0
12	ATADURA DE ALGODÃO ORTOPÉDICO, com camadas contínua em forma de rolo, provido de papel em toda a sua extensão, impregnada de substância aderente em uma das superfícies a fim de formar camada compacta relativa impermeabilidade, cor natural, macio e livre de impurezas, embalagem com dados de identificação, procedência e data de validade, medindo aproximadamente 20cm x 1,80 metros.	Rolo	0
13	ATADURA DE CREPE, com 13 fios/cm ² , confeccionado em fios de algodão cru ou componentes sintéticos com bordas delimitadas, sem desfiamento, elasticidade adequada, enrolada uniformemente, embalagem individual com dados de identificação e procedência, sendo 06 cm x 4,50 metros aproximadamente quando esticada e 1,80 metros em repouso .	rolo	0
14	ATADURA DE CREPE, com 13 fios/cm ² , confeccionado em fios de algodão cru ou componentes sintéticos com bordas delimitadas, sem desfiamento, elasticidade adequada, enrolada uniformemente, embalagem individual com dados de identificação e procedência, sendo 10 cm x 4,50 metros aproximadamente quando esticada e 1,80 metros em repouso .	rolo	180
15	ATADURA DE CREPE, com 13fios/cm ² , confeccionado em fios de algodão cru ou componentes sintéticos com bordas delimitadas sem desfiamento, elasticidade adequada, enrolada uniformemente, embalagem individual com dados de identificação e procedência, sendo 20 cm x 4,50 metros aproximadamente quando esticada e 1,20 metros em repouso .	rolo	204
16	ATADURA DE RAYON, cor branca, absorvente, confeccionada com fios puros, macia, estéril em autoclave, embalagem individual com dados de identificação e procedência, sendo aproximadamente 7,5 cm x 5m .	rolo	12
17	ATADURA GESSADA atóxica; Medindo 06cm X 2,0mts. de comprimento; confeccionada em substrato têxtil confeccionada em substrato têxtil compatível; Impregnada com colóide a base de gesso com propriedades enrijecedoras; E secagem entre 4 a 7', sem desprendimento de gesso ao molhar; enrolado em eixo suporte, em forma contínua e uniforme; Embalagem individual em material que garanta a integridade do produto; a apresentação do produto deverá obedecer a legislação atual vigente, NBR 14852. Caixa com 20 unidades.	Caixa	0

18	ATADURA GESSADA atóxica; Medindo 10CM X 3,0M de comprimento; confeccionada em substrato têxtil confeccionada em substrato têxtil compatível; Impregnada com colóide a base de gesso com propriedades enrijecedoras; E secagem entre 4 a 7', sem desprendimento de gesso ao molhar; enrolado em eixo suporte, em forma contínua e uniforme; Embalagem individual em material que garanta a integridade do produto; a apresentação do produto deverá obedecer a legislação atual vigente, NBR 14852. Caixa com 20 unidades.	Caixa	0
19	ATADURA GESSADA atóxica; Medindo 15CM X 3,0M de comprimento; confeccionada em substrato têxtil confeccionada em substrato têxtil compatível; Impregnada com colóide a base de gesso com propriedades enrijecedoras; E secagem entre 4 a 7', sem desprendimento de gesso ao molhar; enrolado em eixo suporte, em forma contínua e uniforme; Embalagem individual em material que garanta a integridade do produto; a apresentação do produto deverá obedecer a legislação atual vigente, NBR 14852. Caixa com 20 unidades.	Caixa	0
20	ATADURA GESSADA atóxica; Medindo 20CM X 4,0M de comprimento; confeccionada em substrato têxtil confeccionada em substrato têxtil compatível; Impregnada com colóide a base de gesso com propriedades enrijecedoras; E secagem entre 4 a 7', sem desprendimento de gesso ao molhar; enrolado em eixo suporte, em forma contínua e uniforme; Embalagem individual em material que garanta a integridade do produto; a apresentação do produto deverá obedecer a legislação atual vigente, NBR 14852. Caixa com 20 unidades.	Caixa	0
21	BISTURÍ DESCARTÁVEL, estéril, com cabo em plástico, resistente e lâmina em aço inox, sem rebarbas e sinais de oxidação, sendo perfeitamente conectadas com tampa protetora, embalado em papel grau cirúrgico, individualmente, apresentação conforme decreto lei 79094/77, artigo 31 da Lei 8078/90, Portaria Conjunta - 01, de 23/01/96 - MS. nº 15.	unidade	20
22	BISTURÍ DESCARTÁVEL, estéril, com cabo em plástico, resistente e lâmina em aço inox, sem rebarbas e sinais de oxidação, sendo perfeitamente conectadas com tampa protetora, embalado em papel grau cirúrgico, individualmente, apresentação conforme decreto lei 79094/77, artigo 31 da Lei 8078/90, Portaria Conjunta - 01, de 23/01/96 - MS. nº 22.	unidade	0
23	BISTURÍ DESCARTÁVEL, estéril, com cabo em plástico, resistente e lâmina em aço inox, sem rebarbas e sinais de oxidação, sendo perfeitamente conectadas com tampa protetora, embalado em papel grau cirúrgico, individualmente, apresentação conforme decreto lei 79094/77, artigo 31 da Lei 8078/90, Portaria Conjunta - 01, de 23/01/96 - MS. nº 23.	unidade	0
24	CATETER PARA OXIGÊNIO TIPO ÓCULO, flexível, anatômico, com sistema de fixação que não cause desconforto ao paciente, embalado individualmente, estéril, com dados de identificação e procedência, data e tipo de esterilização e tempo de validade.	unidade	0
25	CATETER URETAL, descartável, confeccionado em PVC atóxico, flexível e transparente, estéril, com orifício na extremidade próxima e orifício lateral e tampa na extremidade distal, embalagem individual, com dados de identificação e procedência, sendo nº 10.	unidade	0

6	CATETER URETRAL , descartável, confeccionado em PVC atóxico, flexível e transparente, estéril, com orifício na extremidade próxima e orifício lateral e tampa na extremidade distal, embalagem individual, com dados de identificação e procedência, sendo nº 12.	unidade	0
7	CATETER VENOSO PERIFÉRICO, DESCARTÁVEL, ESTÉRIL NO CALIBRE 20G , em poliuretano, radiopaco, flexível, transparente com ponta fina firmemente fixada ao conector rígido do tipo Luer Lok, translúcido, compatível com código de cores. Agulha em aço inox, nivelada, polida, cilíndrica. reta e oca. bisel trifacetado afiado, e com dispositivo de segurança auto-retrátil de proteção total da agulha após punção para evitar acidentes pérfuro-cortantes e o risco de resíduos biológicos. Câmara de refluxo transparente com tampa provida de filtro. Embalado individualmente em material que promova barreira microbiana e abertura asséptica.	unidade	0
8	CATETER VENOSO PERIFÉRICO, DESCARTÁVEL, ESTÉRIL NO CALIBRE 22G , em poliuretano, radiopaco, flexível, transparente com ponta fina firmemente fixada ao conector rígido do tipo Luer Lok, translúcido, compatível com código de cores. Agulha em aço inox, nivelada, polida, cilíndrica. reta e oca. bisel trifacetado afiado, e com dispositivo de segurança auto-retrátil de proteção total da agulha após punção para evitar acidentes pérfuro-cortantes e o risco de resíduos biológicos. Câmara de refluxo transparente com tampa provida de filtro. Embalado individualmente em material que promova barreira microbiana e abertura asséptica.	unidade	0
29	NO CALIBRE 24G , em poliuretano, radiopaco, flexível, transparente com ponta fina firmemente fixada ao conector rígido do tipo Luer Lok, translúcido, compatível com código de cores. Agulha em aço inox, nivelada, polida, cilíndrica. reta e oca. bisel trifacetado afiado, e com dispositivo de segurança auto-retrátil de proteção total da agulha após punção para evitar	unidade	0
0	CORTANTE DE 13 LITROS , amarelo sendo, impermeável, resistente a perfurações. Devendo ser constituído por: Coletor propriamente dito, tampa, bocal com sobretampa, alçass para transporte e dispositivo para fixação do mesmo. Constituido de papelão na cor amarela, projetado de forma a permitir a autoclavagem e incinerações. Dotado de tampa e bocal que evita o contato e o retorno do material descartado (tipo pétala)	unidade	17
1	COLETOR DE URINA SISTEMA FECCHADO , estéril, capacidade para 2.000ml, com escala para graduação a partir de 25ml confeccionado em material resistente, branco na face posterior e transparente na face anterior, selamento contínuo resistente, sistema de fluxo contínuo de drenagem e completo esvaziamento, válvula anti-refluxo, tubo externo de drenagem com sistema pratico de fixação à bolsa, clamp de fechamento em material resistente ao manuseio, com denteamento suficientemente profundo, para garantir vedação completa da drenagem, local apropriado para punção sem agulha, com pinça corta fluxo no tubo de drenagem, alça para transporte e sistema de fixação à cama, válvula de drenagem distal, com clamp de fechamento, em material resistente ao manuseio. Embalagem individual estéril, com dados de identificação e procedência, data e tipo da esterilização e tempo de validade.	unidade	3
2	COMPRESSA DE GAZE HIDRÓFILA, MEDINDO 7,5 X7,5CM , sem filamento radiopaco, confeccionada em 13 fios/cm2, apresentando 5 dobras e 8 camadas, alvejada e hidrofílica, isenta de resíduos, amido e alvejante óptico, estéril, dobras apresentando perfeita. Pacote com 10 unidades.	pacote	1000

33	DISPOSITIVO VENOSO PERIFÉRICO; em poliuretano; agulha 23 G ; com bisel trifacetado; com asas flexíveis; com adaptador Luer; envelope individual; em vinil, flexível, transparente e atóxico; estéril; embalado em material que garanta sua integridade; a apresentação do produto devesa obedecer a legislação atual vigente.	Unidade	0
34	DISPOSITIVO VENOSO PERIFÉRICO; em poliuretano; agulha 25 G ; com bisel trifacetado; com asas flexíveis; com adaptador Luer; envelope individual; em vinil, flexível, transparente e atóxico; estéril; embalado em material que garanta sua integridade; a apresentação do produto devesa obedecer a legislação atual vigente.	Unidade	0
35	DISPOSITIVO VENOSO PERIFÉRICO; em poliuretano; agulha 21 G ; com bisel trifacetado; com asas flexíveis; com adaptador Luer; envelope individual; em vinil, flexível, transparente e atóxico; estéril; embalado em material que garanta sua integridade; a apresentação do produto devesa obedecer a legislação atual vigente.	Unidade	100
36	PARENTERAIS, MACROGOTAS , estéril, atóx., livre de pirogênio, descart., com filtro e injetor lateral p/ admin. de sol. parent. IV, constit. de: câmara de gotej.: flexív., cristal, c/ filtro de 15 micron, dotado de Vent Air (respiro), c/ filtro antibacteriano de 22 micron e tampa, que permite posição aberta e fechada; agulha gotejadora: macrogotejador em aço inox, p/ possib. um exato fracion. (60 gotas/ml); pinça rolete: com corta fluxo de fácil manuseio c/ perfeita estabil. na taxa de gotej.; tubo flexível: cristal, atóxico, com flexibil. adequada e diâmetro unif. c/ 1,5m de comp.; injetor lateral: em forma de "Y", c/ anel auto vedante (cicatriz.), em látex, permit. introd. da agulha em posição adequada, elimin. a possibil. de liberação de fragm. e refluxo da sol. Infundida; conector: Spin Luer Lock, permit. maior mobil. do pte c/o dos profissionais técn., de conexão e desconexão suave dos cones fêmeas e protetor adequado, garant. esterilidade do produto; penetrador: pontiagudo, de perfeita adaptação às bolsas, e na grande maioria dos frascos rígidos e semi rígidos, c/ protetor para garantir a esterilidade ao produto; esteril. em raio gama cobalto 60; embal. indiv. em papel grau cirúrgico, dados de identificação e procedência, data e tipo de ester. e tempo de validade.	unidade	16
37	PARENTERAIS, MICROGOTAS , estéril, atóx., livre de pirogênio, descart., com filtro e injetor lateral p/ admin. de sol. parent. IV, constit. de: câmara de gotej.: flexív., cristal, c/ filtro de 15 micron, dotado de Vent Air (respiro), c/ filtro antibacteriano de 22 micron e tampa, que permite posição aberta e fechada; agulha gotejadora: microgotejador em aço inox, p/ possib. um exato fracion. (60 gotas/ml); pinça rolete: com corta fluxo de fácil manuseio c/ perfeita estabil. na taxa de gotej.; tubo flexível: cristal, atóxico, com flexibil. adequada e diâmetro unif. c/ 1,5m de comp.; injetor lateral: em forma de "Y", c/ anel auto vedante (cicatriz.), em látex, permit. introd. da agulha em posição adequada, elimin. a possibil. de liberação de fragm. e refluxo da sol. Infundida; conector: Spin Luer Lock, permit. maior mobil. do pte c/o dos profissionais técn., de conexão e desconexão suave dos cones fêmeas e protetor adequado, garant. esterilidade do produto; penetrador: pontiagudo, de perfeita adaptação às bolsas, e na grande maioria dos frascos rígidos e semi rígidos, c/ protetor para garantir a esterilidade ao produto; esteril. em raio gama cobalto 60; embal. indiv. em papel grau cirúrgico, dados de identificação e procedência, data e tipo de ester. e tempo de validade.	unidade	0

MATERIAIS DE ENFERMAGEM

ITEM	ESPECIFICAÇÃO	UNID.	Quant. em
			Estoque
1	ABAIXADOR DE LINGUA de madeira, pacote com 100 unidades.	Pacote	10 pacotes
2	AGULHA DESCARTÁVEL HIPODÉRMICA 13 x 4,5	unidade	4.000
3	AGULHA DESCARTÁVEL HIPODÉRMICA 20 x 5,5	unidade	300
4	AGULHA DESCARTÁVEL HIPODÉRMICA 25 x 07	unidade	1.600
5	AGULHA DESCARTÁVEL HIPODÉRMICA 25 x 08	unidade	0
6	AGULHA DESCARTÁVEL HIPODÉRMICA 30 x 07	unidade	1.800
7	AGULHA DESCARTÁVEL HIPODÉRMICA 30 x 08	unidade	200
8	AGULHA DESCARTÁVEL HIPODÉRMICA 40 x 12	unidade	200
9	ALGODÃO HIDRÓFILO, Pacote com 500 gramas.	rolo	4 UNIDADES
10	ATADURA DE CREPE, sendo 06 cm x 4,50 metros a	rolo	0
11	ATADURA DE CREPE - 10 cm	rolo	132 UNIDADES
12	ATADURA DE CREPE - 20 cm	rolo	48 UNIDADES
13	ATADURA DE RAYON, sendo aproximadamente 7,5 cm x 5m.	rolo	4 UNIDADES
14	BISTURI DESCARTÁVEL nº 15.	unidade	0
15	BISTURI DESCARTÁVEL nº 22.	unidade	0
16	BISTURI DESCARTÁVEL nº 23.	unidade	
17	CATETER URETEL nº 14.	unidade	24 UNIDADES
18	CATETER URETRAL nº 18.		6 UNIDADES
19	CATETER URETRAL nº 16.	unidade	8 UNIDADES
20	CATETER VENOSO PERIFÉRICO, DESCARTÁVEL, ESTÉRIL NO CALIBRE 20G,	unidade	40 UNIDADES
21	CATETER VENOSO PERIFÉRICO, DESCARTÁVEL, ESTÉRIL NO CALIBRE 22G,	unidade	28 UNIDADES
22	CATETER VENOSO PERIFÉRICO, DESCARTÁVEL, ESTÉRIL NO CALIBRE 24G, e	unidade	27 UNIDADES
23	COLETOR DE RESÍDUO DE SAÚDE E MATERIAL PERFURO-CORTANTE DE 13 LITROS	unidade	6 UNIDADES
24	COLETOR DE URINA SISTEMA FECHADO	unidade	0
25	COMPRESSA DE GAZE HIDRÓFILO, MEDINDO 7,5 X7,5CM,	pacote	170 UNIDADES
26	DISPOSITIVO VENOSO PERIFÉRICO; em poliuretano; agulha 23 G;	Unidade	200
27	DISPOSITIVO VENOSO PERIFÉRICO; em poliuretano; agulha 25 G;	Unidade	0
28	DISPOSITIVO VENOSO PERIFÉRICO; em poliuretano; agulha 21 G;	Unidade	200
29	EQUIPO PARA ADMINISTRAÇÃO DE SOLUÇÕES PARENTERAIS, MACROGOTAS,	unidade	
30	EQUIPO PARA ADMINISTRAÇÃO DE SOLUÇÕES PARENTERAIS, MICROGOTAS,	unidade	70 UNIDADES
31	ESPARADRAPO IMPERMEAVEL - 10 CM X 4,5 M.	rolo	8 UNIDADES
32	FITA ADESIVA CREPADA	unidade	15
33	HIPOCLORITO 1%-Galão	Galão	0
34	KIT PAPANICOLAU DESCARTÁVEL Tamanho GRANDE	kit	31 unidades
35	KIT PAPANICOLAU DESCARTÁVEL Tamanho MÉDIO -	kit	135 unidades
36	KIT PAPANICOLAU DESCARTÁVEL Tamanho PEQUENO -	kit	147 unidades
37	LENÇOL DE PAPEL DESCARTÁVEL medindo 70 x 50 cm,	rolo	13 Unidades
38	LUVA CIRÚRGICA ESTÉRIL nº7,0.	unidade	1
39	LUVA CIRÚRGICA ESTÉRIL nº8,0.	unidade	5
40	LUVA PARA PROCEDIMENTO G	caixa	10
41	LUVA PARA PROCEDIMENTO M	caixa	7
42	LUVA PARA PROCEDIMENTO P	caixa	11
43	MICROPORE	unidade	22 unidades
44	PASTA GEL CONDUTIVO,	unidade	3 UNIDADES
45	SERINGA DESCARTÁVEL, estéril, de plástico atóxica, capacidade 100UI	unidade	0
46	SERINGA SEM AGULHA DE 10ML	unidade	100 UNIDADES
47	SERINGA SEM AGULHA DE 20ML	unidade	0
48	SERINGA SEM AGULHA DE 3ML	unidade	4.800
49	SERINGA SEM AGULHA DE 5ML,	unidade	365 UNIDADES
50	TERMÔMETRO CLÍNICO DIGITAL COM DISPLAY DE CRISTAL LÍQUIDO,	unidade	1

Inventario para Cejam

UNIDADE: ESF Sebastião Arrecigneli - JULIETA

DESCRIÇÃO MEDICAMENTOS	ESTOQUE
Bezentacil	51AMP
Agua Destilada	5AMP
Atrovent	1FR
Buscopam composto	8AMP
Berotec	4FR
Complexo B	11AMP
Dipirona	30AMP
Diclofenaco	28AMP
Dexametasona	62AMP
Dramin B6	8AMP
Furosemida	13AMP
Fenergam	18AMP
Flebo 500mg	36AMP
Flebo 100mg	18AMP
Glicose 50%	14AMP
Ranitidina	15AMP
Vita C	21AMP
Dispacilina	19AMP
Epinefrina	19AMP
Buscopam simples	16AMP
Metoclopramida	10AMP

Inventário

MATERIAIS E INSUMOS DA ODONTOLOGIA		
ITEM	ESPECIFICAÇÃO	QUANTIDADE
1	Capsula de amalgama	12
2	Fio AGULHADO	32
3	Agulha Gengival	158
4	Lamina de Bisturi	10
5	Fio Dental	2
6	Resina Composta	5
7	Adesivo Magic Bond	3
8	Micro Branshi	1
9	Pedra Pomes	1
10	Acido Fosforico	4
11	Pasta Profilatica	1
12	Sugador	25
13	Brocas	40
14	Eugenol	21
15	Oxido de Zinco	3
16	Formocresol	2
17	Paramonoclorefenol Canforado	2
18	Forceps	59
19	Alavanca	6
20	Brumidor e Calcador de Amalgama	40
21	Espelho Clinico	5
22	Jogo Clinico	5
23	Cureta de Periodontia	14
24	Kit Irrigação	6
25	Broca Cirurgica	12
26	Abaixador de Lingua	1
27	Sidesmotomo	1
28	Cureta de Lucas	1
29	Tesoura	5
30	Pinça	5
31	Carpula	2
32	Lima de Endo	102
33	Porta Matriz	5
34	Regua Endodontica	2
35	Sonda Exploradora	8
36	Jaleco Branco Manga Longa descartável	10
37	Luva P	2 Caixas
38	Luva M	6 CAIXAS
39	Babador descartavel com 100 unidades	2 caixas
40	Bandeja	3

INVENTARIO DOS INSUMOS

Luva P = 02 cx

Luva M = 17 cx

Luva G = 17 cx

Cateter 01 = 20 und.

Atadura 06 cm = 60

Atadura 20 cm = 80

Atadura 10 cm = 40

Equipo macro = 20 und.

Seringas 05 ml = 100 und.

Seringas 20 ml = 70 und.

Seringas 03 ml = 70 und.

Caixa de perfuro = 16 und.

Especulo kit = 200 und

Fixador citológico = 03 und

Gazes esterius = 1000 und.

Esparadrupo = 03 und.

Micropore = 05 und.

SF 0,9% 500 ml = 75 und.

SF 0,9% 250ml = 84 und.

Gel condutor = 19 und.

Bisturi n°15 = 30 und.

Bisturi n°11 = 25 und.

Tira de glicemia (cx com 10uni) = 35 cx

Lanceta = 800 und.

Agulha 30x70 = 05 cx

Agulha 30x80 = 05 cx

Agulha 250x80 = 07 cx
Agulha 40x8 = 05 cx
Scalp – 21 = 50 und.
Scalp – 23 = 60 und.
Scalp – 25 = 20 und.
Scalp – 19 = 15 und.
Jelco - 22 = 50 und.
Jelco – 24 = 50 und.
Jelco - 20 = 100 und
Coletor de urina sistema fechado = 04 und.
Avental descartável pcts com 10 und. = 08 pacts.
Preservativos = 1.200 und.
Gel =50 und.
Dersani = 03 und
Rayon = 02 und
Placa de curatec = 20 und.
Placa aquacel = 02 unid.
Povidine = 01 und
Faixa de compressão = 06 und
Detergente enzimático = 01 und
Álcool = 02 und
Benzetacil 1200,000 UI – 46 und
Dipirona = 50 und
Dexametazona = 60 und.
Complexo B = 50 und
Buscopam composto = 55 und
Buscopam simples = 15 und

IVENTARIO DOS INSUMOS (ODONTOLOGIA).

Pacotes de papel toalha = 09

Pacotes de avental descartáveis com 10 und. = 90

Caixa de máscara descartáveis = 49

Caixa de luva M = 07

Caixa de luva P = 04

Caixa de luva G = 08

Algodão farol hidrófilo = 01

Papel grau 500mmx10mm = 1/3

Papel grau 25mmx100mm = 1/3

Agulha hipodérmica 25x0,80 mm = 01 cx

Agulha hipodérmica 25x0,70 mm = 02 cx

Agulha gengival 0,3 x 25 mm = 02 cx

Bisturi descartáveis com cabo n°22 = 10

Caixa de gaze = 01

Água oxigenada 1000 ml = 01

Álcool 70% = 10

Detergente enzimático = 01

Armário vitrine 2 portas

Armário vitrine 1 porta

Armário inox hospitalar

Aparelho de profilaxia

Aparelho de prof. Alt sonic jet

Aparelho de RX

Autoclave cristopoli 12

Aparelho de foto

Avental de chumbo azul

Avental de chumbo cinza
Amalgamador vibramat
Camara escura
Cadeira odontológica azul
Palhas serie 18028/13
Cadeira odontológica verde
Odonto
Cadeira vermelha
Compressor – serie 310710
Cuba para teste
Ventilador cristofoli
Megastocapio – enotodontico slhim
Mocho azul serie k000486
Mocho verde
Mocho preto
Mocho azul
Mesa auxiliar com 4 gavetas
Mesa auxiliar com 7 gavetas
Mesa bege do dentista
Mesa inox pequena
Mesa inox grande
Mocho hospitalar rotal inox
Seladora sela Pack
Seladora verde
Pia
Pia nova
Pinça Kelly

Pinça clinica

Peça reta dentciler 31532

Placa de vidro

Ponta de pério

Porta matriz

Porta agulha

Porta amalgama

Pote lappen

Sonda milimetrada

Sugador cirúrgico

Sugador metálico

Saca broca

Sindesmótomo

Taça de borracha

Tesoura Iris

Pedra de afiar

Instrumento

Abridor de boca silic

Alavancas reta

Alavanca bandeirinha

Aplicador de HCa

Alvedótomo

Alavanca meia / cama

Brumidor nº29 9 (ovo de prata)

Brumidor nº 33 (emt)

Brocas

Chave de ultra / som

Osteotorno

Óculos

Caneta de alta KV 605

Contra – ângulo

Conderisador

Caixa de inox completa para amalgama

Caixa cirurgia simples

Lescolador de gengiva

Espelho clínico

Espátula de manipulação

Espátula de inserção

Explorador curvo

Escova de Robson

Fórceps 151

Fórceps 150

Fórceps 17

Fórceps 18 I

Fórceps 18 R

Fórceps 69

Fórceps 65

38	ESPARADRAPO IMPERMEAVEL - 10 CM X 4,5 M. Esparadrapo em tecido de algodão impermeável branco, medindo 10 cm de largura por 4,5 m de comprimento, com adesivo uniformemente distribuído isento de substâncias alergênicas, com boa aderência, de fácil remoção, sem deixar resíduos na pele, com bordas bem acabadas e que proporcione facilidade de corte manual. Enrolado de maneira uniforme em carretel plástico protegido por cilindro. Embalado conforme a praxe do fabricante, trazendo externamente os dados de identificação, procedência, número de lote, data de fabricação, prazo de validade e número de registro no Ministério da Saúde. O prazo de validade mínimo deve ser de 12 meses a partir da data de entrega.	rolo	7
39	ESPÉCULO VAGINAL DESCARTÁVEL - TAMANHO PEQUENO , dividido basicamente em duas partes, as valvas e o parafuso. As valvas são produzidas em poliestireno cristal, apresentando contornos lisos e regulares sem reentrâncias e/ou protuberâncias. O parafuso é produzido em poliacetal e é acoplado ao espéculo, tornando-o pronto para uso. Embalagem estéril.	Unidade	70
40	FITA ADESIVA CREPADA , tipo hospitalar, medindo aproximadamente 19mm x 50m, boa adesividade e resistência, embalagem individual com dados de especificação e procedência.	unidade	0
41	FITA CIRÚRGICA, DORSO CONFECCIONADO EM NÃO TECIDO , apresentando características microporosas, não oclusivo (permite passagem de líquidos). A outra face confeccionado com adesivo sintético de acrilato hipoalergênico. Apresentando em forma de rolo. Dimensão 10cm x 10m .	unidade	0
42	FITA CIRÚRGICA, DORSO CONFECCIONADO EM NÃO TECIDO , apresentando características microporosas, não oclusivo (permite passagem de líquidos). A outra face confeccionado com adesivo sintético de acrilato hipoalergênico. Apresentando em forma de rolo. Dimensão 5cm x 10m .	Unidade	0
43	HIPOCLORITO 1% -Hipoclorito de sódio 1% galão - Para uso hospitalar, acondicionados em galão com 5.000 ml de solução, embalados em caixas com 4 unidades . A embalagem deverá trazer externamente os dados de identificação, número de lote, data de fabricação e data de validade.	Galão	0
44	KIT PAPANICOLAU DESCARTÁVEL Tamanho GRANDE - Contendo: 1 espéculo vaginal descartável, 1 par de luvas E.V.A, 1 escova cervical, 1 espátula de ayres em madeira, 1 estojo porta lâminas, e 1 lâmina de vidro. Embalagem contendo dados de identificação e procedência.	kit	6
45	KIT PAPANICOLAU DESCARTÁVEL Tamanho MÉDIO - Contendo: 1 espéculo vaginal descartável, 1 par de luvas E.V.A, 1 escova cervical, 1 espátula de ayres em madeira, 1 estojo porta lâminas, e 1 lâmina de vidro. Embalagem contendo dados de identificação e procedência.	kit	100
46	KIT PAPANICOLAU DESCARTÁVEL Tamanho PEQUENO - Contendo: 1 espéculo vaginal descartável, 1 par de luvas E.V.A, 1 escova cervical, 1 espátula de ayres em madeira, 1 estojo porta lâminas, e 1 lâmina de vidro. Embalagem contendo dados de identificação e procedência.	kit	92
47	LENÇOL DE PAPEL DESCARTÁVEL medindo 70 x 50 cm, cor branca , 100% celulose virgem textura firme, resistente. Embalagem contendo identificação e procedência.	rolo	6

48	LUVA CIRÚRGICA ESTÉRIL confeccionada em látex natural com alta sensibilidade tátil, boa elasticidade e resistência, formato anatômico perfeita adaptação, acabamento no punho, textura uniforme, sem falhas, talcadas ou lubrificada,	unidade	0
49	LUVA CIRÚRGICA ESTÉRIL confeccionada em látex natural com alta sensibilidade tátil, boa elasticidade e resistência, formato anatômico perfeita adaptação, acabamento no punho, textura uniforme, sem falhas, talcadas ou lubrificada, envelopada aos pares. Embalagem com dados de identificação e procedência, data e tipo de esterilização e tempo de validade, sendo nº8,0.	unidade	4
50	LUVA PARA PROCEDIMENTO G, confeccionada em látex natural, lubrificada ou talcada com substâncias antialérgica internamente, de forma a manter o seu formato anatômico, com perfeita adaptação, ambidestra, boa elasticidade, resistente, excelente sensibilidade tátil, textura uniforme, tamanho grande. Embaladas em caixas com 100 unidades. Constando externamente procedência, data de fabricação e validade do produto.	caixa	11
51	LUVA PARA PROCEDIMENTO M, confeccionada em látex natural, lubrificada ou talcada com substâncias antialérgica internamente, de forma a manter o seu formato anatômico, com perfeita adaptação, ambidestra, boa elasticidade, resistente, excelente sensibilidade tátil, textura uniforme, tamanho médio. Embaladas em caixas com 100 unidades. Constando externamente procedência, data de fabricação e validade do produto.	caixa	8
52	LUVA PARA PROCEDIMENTO P, confeccionada em látex natural, lubrificada ou talcada com substâncias antialérgica internamente, de forma a manter o seu formato anatômico, com perfeita adaptação, ambidestra, boa elasticidade, resistente, excelente sensibilidade tátil, textura uniforme, tamanho pequeno. Embaladas em caixas com 100 unidades. Constando externamente procedência, data de fabricação e validade do produto.	caixa	11
53	MALHA TUBULAR ORTOPEDICA; Tecido 100% algodão cru ou misto; Com elasticidade no sentido transversal e compressão uniforme; medindo de 10CM X 25M ; Embalado em material que garanta a integridade do produto.	rolos	0
54	MALHA TUBULAR ORTOPEDICA; Tecido 100% algodão cru ou misto; Com elasticidade no sentido transversal e compressão uniforme; medindo de 15 CM X 25M ; Embalado em material que garanta a integridade do produto.	rolos	0
55	MALHA TUBULAR ORTOPEDICA; Tecido 100% algodão cru ou misto; Com elasticidade no sentido transversal e compressão uniforme; medindo de 25 CM X 25M ; Embalado em material que garanta a integridade do produto.	rolos	0
56	MALHA TUBULAR ORTOPEDICA; Tecido 100% algodão cru ou misto; Com elasticidade no sentido transversal e compressão uniforme; medindo de 30 CM X 25M ; Embalado em material que garanta a integridade do produto.	rolos	0

57	MÁSCARA CIRÚRGICA DESCARTÁVEL , forma retangular ou similar, em cor branca, confortável anatomicamente confeccionada a base de fibras de polipropileno (não tecido), com três pregas horizontais, constituída por três camadas de fibras sintética repelente a líquidos de densidade capazes de atuar como barreira a microorganismos, função reforçada de até aproximadamente 5 microns, contra partículas, mantendo alto nível de respirabilidade. Dotada de clipe nasal de alumínio temperado antialérgico, inodoro, atóxico e ultraleve, com resistência adequada para sua finalidade, livre de micropartículas e fiapos de emendas, manchas, furos ou qualquer defeito prejudicial ao uso. Fixação da máscara com sistema de elástico para encaixe em ambas as orelhas. Filtro composto de polipropileno, bem como as camadas interna e externa. Embalagens constando externamente os dados de identificação e procedência, com registro no Ministério da Saúde, e de C.A. no Ministério do Trabalho. é necessário apresentação de amostra do produto. Apresentação pacote com 50 unidades.	caixa	0
58	PASTA GEL CONDUTIVO , frasco com 100g para ultrassom, embalagem com dados de identificação, procedência e validade.	unidade	4
59	SALTO ORTOPEDICO, GRANDE com formato quadrado.	Pacote	0
60	SALTO ORTOPEDICO; MEDIO com formato quadrado.	Pacote	0
61	SERINGA DESCARTÁVEL , estéril, de plástico atóxica, capacidade 100UI, incolor com resistência mecânica, Corpo cilíndrico, escala em gravação indelével de 0 a 100UI com divisões de 2 em 2 unidades, com agulha hipodérmica acoplada no corpo da seringa (mono bloco), extremidade proximal do êmbolo com pistão de vedação de borracha atóxica, apirogênica com Agulha de dimensão 0,8 x 0,30 mm , confeccionada em aço inoxidável, siliconizado, nivelada, polida, cilíndrica reta, oca bisel trifacetado, afiada com canhão translúcido, provida de protetor que permita perfeita adaptação do canhão.	unidade	0
62	SERINGA SEM AGULHA DE 10ML , bico Luer Lok descartável. estéril, resistência mecânica com dispositivo de segurança pré acoplado para proteção total da agulha meio de encapsulamento após o uso evitando acidentes pérfuro-cortantes, constituída por cilindro, êmbolo, haste quebrável prevenindo reuso, rolha de borracha e graduação precisa milimetrada e numerada a cada ml. Embalado individualmente em material que promova barreira microbiana e abertura asséptica.	unidade	20
63	SERINGA SEM AGULHA DE 20ML , bico Luer Lok descartável. estéril, resistência mecânica com dispositivo de segurança pré acoplado para proteção total da agulha meio de encapsulamento após o uso evitando acidentes pérfuro-cortantes, constituída por cilindro, êmbolo, haste quebrável prevenindo reuso, rolha de borracha e graduação precisa milimetrada e numerada a cada ml. Embalado individualmente em material que promova barreira microbiana e abertura asséptica.	unidade	100
64	SERINGA SEM AGULHA DE 3ML , bico Luer Lok descartável. estéril, resistência mecânica com dispositivo de segurança pré acoplado para proteção total da agulha meio de encapsulamento após o uso evitando acidentes pérfuro-cortantes, constituída por cilindro, êmbolo, haste quebrável prevenindo reuso, rolha de borracha e graduação precisa milimetrada e numerada a cada ml. Embalado individualmente em material que promova barreira microbiana e abertura asséptica.	unidade	150

55	SERINGA SEM AGULHA DE 5ML, bico Luer Lok descartável. estéril, resistência mecânica com dispositivo de segurança pré acoplado para proteção total da agulha meio de encapsulamento após o uso evitando acidentes pérfuro-cortantes, constituída por cilindro, êmbolo, haste quebrável previnindo reuso, rolha de borracha e graduação precisa milimetrada e numerada a cada ml. Embalado individualmente em material que promova barreira microbiana e abertura asséptica.	unidade	120
66	TERMÔMETRO CLÍNICO DIGITAL COM DISPLAY DE CRISTAL LÍQUIDO, Características técnicas: . Indicador sonoro tipo bip com dispositivo de alerta em caso de febre . Faixa de medição: +32+42°C . Resolução : 0,1°C . Precisão: +/- 0,1°C . Resultado: em 1 minuto através de beeps. Registro na Anvisa.	unidade	2
77	TUBO DE LÁTEX NATURAL, GARROTE, medindo 18,5mm de diâmetro externo aproximadamente (200RP), embalagem com dados de identificação e procedência.	metro	0

MATERIAIS EM SALA

DESCRIÇÃO	QUANTIDADE
JELCO Nº 24	05
JELCO Nº 22	05
SCALP Nº 21	09
SCALP Nº 23	06
SCALP Nº 25	05
AGULHA 40 X 12	64
AGULHA 30 X 7	62
AGULHA 25 X 7	19
TORNEIRINHA 3 VIAS	04
BUSCOPAM SIMPLES – AMPOLA	20
FUROSEMIDA – AMPOLA	16
BUSCOPAM COMPOSTO – AMPOLA	20
DICLOFECACO – AMPOLA	13
PLASIL – AMPOLA	17
BENZETACIL 1.200.000	43
FLEBOCORTID 100 MG – FRASCO	03
FLEBOCORTID 500 MG – FRASCO	04
WYCILLIN	20
GLICOSE 50 %	01
CETOPROFENO – AMPOLA	04
DRAMIN B6 – AMPOLA	20
DEXAMETASONA	06
FITA DE DEXTRO	02
FERNEGAN – AMPOLA	19
COMPLEXO B – AMPOLA	20
VITAMINA C – AMPOLA	20
FEDIPINA – CP	01 CARTELA
PROPANOLOL – CP	01 CARTELA
HIDROCLOROTIAZIDA – CP	01 CARTELA
DIPIRONA – CP	01 CARTELA
DICLOFENACO – CP	01 CARTELA
METILDOPA – CP	01 CARTELA
FUROSEMIDA – CP	01 CARTELA
CAPTOPRIL - CP	½ CARTELA
MEDICAÇÃO TB – PACIENTE HELIO	27
MEDICAÇÃO TB – PACIENTE MARCIO	28
MEDICAÇÃO TB – PACIENTE SONIA	22
TESTE GRAVIDEZ	01 E ½
IBUPROFENO – GTS	01
NAUSILON B6 – GTS	01
PARACETAMOL – GTS	01
DIPIRONA – GTS	01
FITA CREPE	01
SERINGA 5 ML	41
SERINGA 20 ML	09
SERINGA 1 ML	12
SERINGA 10 ML	35
SERINGA 3 ML	28
EQUIPO	06

Elaine Cristina P. Silva
 Enfermeira
 COREN/SP 107.308
 19.01.18

ESF DR. MURILO MENDES SOARES
 EQUIPES ESF VILA JÚLIA II / ESF VILA JÚLIA II
 CNES 6322719
 Rua Dr. Siqueira Campos, nº 180 - Vila Júlia
 CEP: 08551-250 - Pça - Fone: (11) 4638-3500
 Horário Funcionamento Seg/Sex das 07:00 às 17:00 h

MATERIAIS DE LIMPEZA E HIGIENIZAÇÃO

Item	Descrição	Unid.	Quant. Em Estoque
1	Álcool Eetílico a 70%, frasco com válvula pump de aproximadamente 440g, gel anti-séptico, bactericida, para assepsia das mãos com hidratante aloe vera.	FRASCO	5
2	Álcool etílico para limpeza, com teor alcoólico 65 INPM, em gel, em embalagem squeeze, com selo inmetro, validade 3 anos. Embalados em caixas com 12 frascos, com 500 gr., autorização de funcionamento, fabricante Anvisa, Laudo analítico do lote do produto.	FRASCO	0
3	Copo plástico descartável PP CF 180 a 200ml - Caixa com 25 pacotes de 100 unidades cada.	PACOTE	38
4	Copo plástico descartável PP CF 50ml - Caixa com 50 pacotes de 100 unidades cada.	PACOTE	45
5	Desinfetante categoria básica restrita ao uso puro, principio ativo cloreto alquil benzil amônio 80%, quaternario de 4 geração; composição básica monil fenol, etoxilado, óleo de eucalipto, essencia, corante e outras substâncias químicas permitidas, essas informações deverão estar impressa no rotulo, composição aromática eucalipto, acondicionado em frasco plástico contendo 5 litros, e suas condições deverão estar de acordo com o Registro e Laudo Analítico do fabricante. Embalados em caixa com 4 unidades, laudo de eficácia microbiana atendendo a portaria rdc 14-07;elimina as seguintes bacterias: pseudonomas aureginosa; eschericia coli; salmonella choleraesisus; staphylococcus aureus; Validade 24 meses.	GALÃO	2
6	Desodorizador ambiental, aerosol, sem CFC. Essências suaves. Aplicação: aromatizador ambiental. Frasco de 400ml. A embalagem deverá conter externamente os dados de identificação, procedência, número do lote, validade e número de registro no Ministério da Saúde. Embalados em caixa com 12 unidades.	FRASCO	0
7	Detergente líquido preparado a base de tensoativos aniônicos, coadjuvante, emoliente, conservantes, sequestrante, espessantes, principio ativo linear alquil benzeno, sulfonato de sódio, composição aromática neutro, incolor, com validade 3 anos, acondicionado em frasco plástico contendo 500 ml., Laudo Analítico do produto e autorização de funcionamento do fabricante na Anvisa/ MS contendo a composição no rotulo. Embalados em caixa com 24 unidades.	FRASCO	7
8	Esponja de lã de aço, formato retangular, aplicação limpeza geral, textura macia e isenta de sinais de oxidação, medindo, no mínimo, 100x75. Composição: lã de aço carbono. Pacote com 08 unidades.	PACOTE	2
9	Esponja Dupla-Face é um produto não-tecido à base de fibras sintéticas e mineral abrasivo unidos por resina à prova d água usado para limpeza em geral, com a principal característica de limpar a superfície sem riscá-la. Possui dupla ação: o lado amarelo é indicado para remoção da sujeira em peças delicadas e o lado	UNIDADE	4
10	Flanela 100% algodão, medindo 58 x 40cm., percentual variando (2x3) cm., na cor laranja, embalado em embalagem apropriada.	UNIDADE	0
11	Hipoclorito de Sódio, frasco plástico com validade minima de 6 meses, 1% PP a 1,3% PP, a tampa deve conter valvula para liberação de gases, com autorização de funcionamento do fabricante ANVISA. Galão com 5 litros. Embalados em caixa com 4 galões.	GALÃO	0

 Vilma Cristina P. Silva
 Enfermeira
 COREN-SP 107.388
 19.01.18

ESF DR. MURILO MENDES SOARES
 EQUIPES ESF VILA JÚLIA I / ESF VILA JÚLIA II
 CNES 6322719
 Rua Dr. Siqueira Campos, nº 180 - Vila Júlia
 CEP: 08551-250 - Pça - Fone: (11) 4638-3500
 Horário Funcionamento Seg/Sex das 07:00 às 17:00 h

12	Inseticida doméstico , aerosol, composto de d-aletrina 0,135%, d-tetrametrina 0,10%, p-termetrina 0,10 %, sem CFC, sem querosene, sem clorofluorcarbono, princípio ativo bioaletrina 0,215%, bioesmetrina 0,038%, com autorização da ANVISA/MS. Embalado em frasco metálico com 300 ml. Embalados em caixas com 12 unidades.	FRASCO	0
13	Limpa móveis , emulsão aquosa cremosa, perfumado, para superfície em geral (exceto piso), composto de cera microcristalina, óleo parafínico, silicone, alcalizante, espessante, tensoativo, formaldeído, solvente alifático, perfume e água. Embalado em frasco plástico com 500ml., com Laudo Analítico do lote do produto, e autorização de funcionamento do fabricante na Anvisa / MS. Caixas com 24 unidades.	FRASCO	1
4	Limpa vidros : possui uma fórmula balanceada, a base de álcool, que proporciona rápida limpeza e secagem instantânea, formando uma fina película protetora. Frasco com gatilho contendo 500ml. Embalados em caixas com 12 unidades.	FRASCO	1
5	Limpador multiuso doméstico , líquido, composto de Lauril Eter Sulfonato de Sódio e Dodecil, ativos: Água, Formol, Carbonato de Sódio, Álcool, Lauril Etoxilado, Opacificante, Perfume, Hidróxido de Sódio, Tensoativos Biodegradáveis, com validade de 3 anos. Embalado em Frasco Plástico de 500 ml. , com Laudo Analítico do Lote do Produto e Autorização de Funcionamento do Fabricante na ANVISA/MS. Embalados em caixa com 12 unidades.	FRASCO	0
6	Luva em latex natural, tamanho G, com forro , com superfície anti-derrapante, para uso em serviços gerais. o produto deverá possuir o certificado de aprovação (CA) emitido pelo MINISTERIO DO TRABALHO (MTE), gravado em caracteres indeleveis e visíveis, bem como o nome do fabricante ou importador. O produto deverá ser entregue acompanhado da ficha com o (CA) emitido pelo MTE, COR AMARELA.	PARES	0
17	Luva em latex natural, tamanho M, com forro , com superfície anti-derrapante, para uso em serviços gerais. o produto deverá possuir o certificado de aprovação (CA) emitido pelo MINISTERIO DO TRABALHO (MTE), gravado em caracteres indeleveis e visíveis, bem como o nome do fabricante ou importador. O produto deverá ser entregue acompanhado da ficha com o (CA) emitido pelo MTE, COR AMARELA.	PARES	6
18	Luva em latex natural, tamanho P, com forro , com superfície anti-derrapante, para uso em serviços gerais. o produto deverá possuir o certificado de aprovação (CA) emitido pelo MINISTERIO DO TRABALHO (MTE), gravado em caracteres indeleveis e visíveis, bem como o nome do fabricante ou importador. O produto deverá ser entregue acompanhado da ficha com o (CA) emitido pelo MTE, COR AMARELA.	PARES	0
19	Luva em latex natural, tamanho XG. com forro , com superfície anti-derrapante, para uso em serviços gerais, o produto deverá possuir o certificado de aprovação (CA) emitido pelo MINISTERIO DO TRABALHO (MTE), gravado em caracteres indeleveis e visíveis, bem como o nome do fabricante ou importador. O produto deverá ser entregue acompanhado da ficha com o CA emitido pelo MTE, COR AMARELA.	PARES	0
20	Pá para lixo , chapa de aço inox, medindo 25 x 23 cm., cabo de alumínio fixo, com 80cm.	UNIDADE	2
21	Pano de Limpeza , composto de 100% algodão, medindo no mínimo 74 x 45cm., urdume de 16 fios cm2 e trama 12 fios cm2, com 170 g/m2 saco, no tipo alvejado, embalado em saco plástico transparente. transparente.	UNIDADE	9

2	Papel higiênico 100% celulose , de alta qualidade, composto de 100% fibras virgens, apresentando folha dupla, crepagem com no mínimo de 10% de alongamento, alvura superior a 80%, com no mínimo 2 segundos de absorção (método gota) podendo conter microfuros necessários para absorção, gofrado, picotado, com relevo, neutro, rolo medindo 50mt x 10cm. , tubete medindo no mínimo 4cm de diametro, rolo pesando sem o tubete no mínimo 80 a 100 gr., somente na cor branca, embalagem com boa visibilidade do produto. Fardo com 48 rolos.	FARDO	1
3	Papel toalha de 1ª qualidade interfolhada extra luxo, composto de 100% celulose virgem , medindo 23,0 X 21,0 cm, fardo com 1.000 folhas em embalagem plástica transparente selado contendo 4 pacote com 250 folhas em embalagem plástica transparente selada. Devem constar na embalagem do produto com indicação da empresa, número do CNPJ do estabelecimento, localidade, rua e número do fabricante e laudo microbiológico do fabricante na validade conforme Portaria 1.480 de 31/12/90,o papel devera possuir gramatura de 32grs a 34grs,a empresa vencedora devera apresentar Laudo com relatorio de ensaio irritabilidade cutanea primaria in vitro por Labotarorio devidamente qualificado	FARDO	10
4	Sabão em barra , composição básica carbonato de sódio, dióxido de titânio, glicerina, corante e outras substâncias químicas permitidas, especificações PH 1%=11,5 máximo, alcalinidade livre: máximo 0,5% P/P, de coco, na cor branca , embalado em saco plástico, com validade de 2 anos, laudo analítico do lote do produto, autorização de funcionamento do fabricante na Anvisa/MS.	UNIDADE	0
5	Sabão em pó . Composto por: Tensoativo Aniônico. tensoativo catiônico, coadjuvante, sinergista, tamponantes, branqueador óptico, corantes, enzimas, alvejante, carga, atenuador de espuma, essência e água. Embalagem caixa de 1kg . A embalagem deverá conter externamente os dados de identificação, procedência, número do lote, validade e número de registro no Ministério da Saúde.	CAIXA	2
6	Sabonete líquido, tipo refil , com válvula para dispenser de 25alt x 15lar x 13prof., fragrancia erva doce , ingrediente ativo: lauril eter sulfato de sódio, cocoamida propil betaina, PH (6,8 - 7,2) e perfume, para higiene das mãos, 800ml , com autorização de funcionamento fabricante/ANVISA/MS e Laudo Analítico, lote do produto. Embalados em caixa com 12 unidades.	REFIL	2
7	Saco de lixo preto medindo 80x100x0,12 micras pesando em média 8 kilos confeccionados com resinas termoplásticas virgens ou recicladas, solda continua, uniforme e homogênea. tendo sua capacidade volumétrica 110 litros , reforçado devendo a embalagem do produto conter identificação do fabricante por seu CNPJ, numero de unidades,dimensões e capacidade do saco para lixo e tipo de resíduo e os dados de identificação como procedência, nº do lote, data de fabricação, prazo de validade, atendendo aos requisitos indicados na tabela 1 (NBR 9191/2008). Pacote com 100unidades. A LICITANTE VENCEDORA DEVERÁ APRESENTAR JUNTAMENTE COM A PROPOSTA LAUDO DO I.P.T OU OUTRO LABORATÓRIO QUE COMPROVEM OS CRITÉRIOS DE ACEITAÇÃO ESTABELECIDOS NA NORMA ABNT NBR 9191 DE 2008, COM DATA INFERIOR À 12 MESES DA DATA DE ABERTURA DO PREGÃO.	PACOTE	62 unidades

<p>Saco de lixo preto medindo 65 x 100 x 0,10 micras, pesando em média 5 kilos confeccionados com resinas termoplásticas virgens ou recicladas, solda contínua, uniforme e homogênea, tendo sua capacidade volumétrica 70 litros, reforçado, devendo a embalagem externa do produto conter impressão inviolável informando identificação do fabricante por seu CNPJ, numero de unidades, dimensões e capacidade do saco para lixo e tipo de resíduo e os ados de identificação como procedência, nº do lote, data de fabricação, prazo de validade, atendendo aos requisitos</p>	<p>PACOTE</p>	<p>3</p>
<p>Saco para coleta de lixo hospitalar, para acondicionamento de resíduos Infectantes, resistente de solda contínua, uniforme e homogênea cor Branco leitoso, confeccionado em polietileno de alta densidade, sua capacidade volumétrica 100 litros, tipo hospitalar, pacote contendo 100 unidades devendo constar em cada saco individualmente a identificação do fabricante por seu CNPJ, atender aos requisitos indicados na Tabela 2 (NBR9191/2008) e o símbolo de substância infectante impresso Conforme NBR 7500/2011 – substância infectante 6, assim como nº do registro da ANVISA. A embalagem (original) externa do</p>	<p>PACOTE</p>	<p>0</p>
<p>Saco para coleta de lixo hospitalar, para acondicionamento de resíduos Infectantes, resistente de solda contínua, uniforme e homogênea cor Branco leitoso, confeccionado em polietileno de alta densidade, capacidade volumétrica 50 litros, tipo hospitalar, pacote contendo 100 unidades devendo constar em cada saco individualmente a identificação do fabricante por seu CNPJ, atender aos requisitos indicados na Tabela 2 (NBR9191/2008) e o símbolo de substância infectante impresso Conforme NBR 7500/2011 – substância infectante 6, assim como nº do registro da ANVISA. A embalagem (original) externa do produto deverá ser branca para diferenciar o material , contendo impressão Inviolável informando número de unidades, dimensões e capacidade do saco para lixo e tipo de resíduos "infectantes" e dos dados de identificação como procedência, nº do lote, data de fabricação, prazo de validade e nº de registro na ANVISA, a marca da ofertada pela empresa vencedora devera esta com seu registro no M.S dentro do prazo de validade legal.</p>	<p>PACOTE</p>	<p>2</p>
<p>Saco para coleta de lixo hospitalar, para acondicionamento de resíduos Infectantes, resistente de solda contínua, uniforme e homogênea cor Branco leitoso, confeccionado em polietileno de alta densidade, sua capacidade volumétrica 30 litros, tipo hospitalar, pacote contendo 100 unidades devendo constar em cada saco individualmente a identificação do fabricante por seu CNPJ, atender aos requisitos indicados na Tabela 2 (NBR9191/2008) e o símbolo de substância infectante impresso Conforme NBR 7500/2011 – substância infectante 6, assim como nº do registro da ANVISA. A embalagem (original) externa do produto deverá ser branca para diferenciar o material , contendo impressão Inviolável informando número de unidades, dimensões e capacidade do saco para lixo e tipo de resíduos "infectantes" e dos dados de identificação como procedência, nº do lote, data de fabricação, prazo de validade e nº de registro na ANVISA, a marca da ofertada pela empresa vencedora devera esta com seu registro no M.S dentro do prazo de validade legal.</p>	<p>PACOTE</p>	<p>0</p>
<p>Saponáceo em pó, principio ativo linear alquilbenzeno sulfonato sódio, biodegradável, composição básica tensoativo anionico, alcalinizante, agente abrasivo essencia, corante e outras substâncias químicas permitidas, composição aromática limão, acondicionado em tubo plástico, pesando 500 gramas, laudo analítico do lote do produto e autorização de funcionamento do fabricante na ANVISA/MS.</p>	<p>FRASCO</p>	<p>0</p>

33	<p>Vassoura de uso doméstico, propriedades mínimas: cepa em polipropileno, medindo (4 X 21,5 X 3,5)cm, com 66 tufos, contendo 30 cerdas por tufo, com cerdas de polipropileno (PET), tipo lisa, cepa pesando 240g, cabo de madeira revestida de polipropileno medindo 120cm, com gancho de polietileno de alta densidade, rosca em polietileno de baixa densidade.</p>	UNIDADE	10
4	<p>Vassoura para Vaso Sanitário, escova para limpeza sanitária, tipo (vassourinha), com cabo de madeira, base com 4cm de diâmetro, com cerdas em fibra de nylon sintético, sem alça, cabo de madeira, medindo no mínimo 20cm (comprimento), mínimo de 15 cerdas por tufos.</p>	UNIDADE	5

ESF. DR. MURILO MENDES SOARES
MATERIAIS DE ESCRITÓRIO

ITEM	DESCRIÇÃO	UNIDADE	Quant. em estoque
1	Alfinete para mapa cabeça de poliestireno de 5mm., comprimento total de 18mm., cores variadas.	caixa	2
2	Almofada para carimbo , de feltro, em estojo plástico, com entintamento, tinta na cor azul, no tamanho nº 03, medindo (8,4 x 14,9cm).	unidade	0
3	Apontador para lápis - de plástico rígido, simples com depósito.	unidade	12
4	Borracha de papelaria - feita de latex natural, com protetor plástico, para lápis e grafite, no formato retangular, nº 24, branca.	unidade	0
5	Caderno brochura costurado, 1/4, sem índice, capa 1 cor, pesando 300 g/m2., com 200 folhas , pesando 56 g/m2.	unidade	0
6	Caderno brochura , costurado, capa dura 1/4, capa 01 cor (azul), pesando no mínimo 90 g/m2, com 96 fls , pesando 56 g/m2.	unidade	0
7	Caderno Universitário capa dura lisa costurado - folhas pautadas, formato 200mm X 275mm, com 192 folhas e etiqueta na capa.	unidade	3
8	Caderno Universitário capa dura lisa costurado - folhas pautadas, formato 200mm X 275mm, com 96 folhas e etiqueta na capa.	unidade	1
9	Caixa de arquivo morto , polipropileno corrugado, (360x250x135)mm., na cor azul.	unidade	18
10	Calculadora de mesa com 12 dígitos , big display, duas vias de alimentação, memória independente e porcentagem.	unidade	1
11	Caneta esferográfica , corpo hexagonal que assegura o conforto na escrita e transparente para visualização da tinta, tinta de alta qualidade, que seca rapidamente evitando borrões na escrita, escreve até 2km, com escrita macia, não contém PVC, ponta média de 1mm, largura da linha 0,4mm, tampa e plug da mesma cor da tinta, tampa ventilada em conformidade com padrão ISO, bola de tungstênio, esfera perfeita e muito resistente, na cor azul, tampa antiasfixiante. Caixa com 50 unidades.	unidade	53

Flávia Cristina R. Silva
Empresária
COPEN-SP 107-367

19.01.18

ESF DR. MURILO MENDES SOARES
EQUIPES ESF VILA JÚLIA I | ESF VILA JÚLIA II
CNES 6322719
Rua Dr. Siqueira Campos, nº 180 - Vila Júlia
CEP: 08551-250 - Poa - Fone: (11) 4638-3500
Horário Funcionamento Seg/Sex das 07:00 às 17:00 h

12	Caneta esferográfica , corpo hexagonal que assegura o conforto na escrita e transparente para visualização da tinta, tinta de alta qualidade, que seca rapidamente evitando borrões na escrita, escreve até 2km, com escrita macia, não contém PVC, ponta média de 1mm, largura da linha 0,4mm, tampa e plug da mesma cor da tinta, tampa ventilada em conformidade com padrão ISO, bola de tungstênio, esfera perfeita e muito resistente, na cor preta . Caixa com 50 unidades.	unidade	52
13	Caneta esferográfica , corpo hexagonal que assegura o conforto na escrita e transparente para visualização da tinta, tinta de alta qualidade, que seca rapidamente evitando borrões na escrita, escreve até 2km, com escrita macia, não contém PVC, ponta média de 1mm, largura da linha 0,4mm, tampa e plug da mesma cor da tinta, tampa ventilada em conformidade com padrão ISO, bola de tungstênio, esfera perfeita e muito resistente, na cor vermelha . Caixa com 50 unidades.	unidade	41
14	Caneta marca texto , ponta chanfrada para marcar com linha grossa ou sublinhar com linha fina, tinta fluorescente brilhante com boa resistência a luz, destaca-se memo em papel de fotocópia e fax, a base de água na cor amarela . Caixa com 12 unidades.	Unidade	6
15	Clips , aço, paralelo niquelado 2/0 - caixa com 500 unidades. (gramas)	caixa	2
16	Clips , aço, paralelo niquelado 3/0 - caixa com 500 unidades. (gramas)	caixa	0
17	Clips , aço, paralelo niquelado 4/0 - caixa com 500 unidades. (gramas)	caixa	1
18	Clips , aço, paralelo niquelado 6/0 - caixa com 500 unidades. (gramas)	caixa	2
19	Clips , aço, paralelo niquelado 8/0 - caixa com 500 unidades. (gramas)	caixa	9
20	Cola em bastão , para uso escolar/escritório, a base de água, lavavel, atóxica, acondicionada em tubo bastão, pesando 8 gr. , na cor branca, com validade minima de 01 ano a partir da data de entrega, com selo do INMETRO na embalagem do produto.	unidade	1
21	Cola líquida , para uso escolar, cola papel, couro, tecido, bico economico, a base de água, lavavel, atóxica, secagem rápida, acondicionada em frascos pesando 90gr., branca, com validade minima de 1 ano a partir da data de entrega, com selo do Inmetro na embalagem do produto.	unidade	0

22	Corretivo líquido a base de água , atóxico, para correção de qualquer tipo de escrita, frasco com 18 ml.	unidade	1
23	Corretivo tipo roller em fita, medindo 4,2mm x 8,5mt., para correção de textos.	unidade	0
24	Elástico 100gr. natural super amarelo tipo argola (18).	caixa	1
25	Envelope 18x24 em papel kraft p/ filme de Raio X.	unidade	0
26	Envelope 24x30 em papel kraft p/ filme de Raio X.	unidade	0
27	Envelope 35x45 em papel kraft p/ filme de Raio X.	unidade	0
28	Envelope plástico para pasta catálogo , tamanho ofício, 04 furos, com espessura mínima de (0,10 micras), transparente. (Caixa com 1.000 unidades)	unidade	0
29	Envelope plástico para, tamanho ofício, sem perfurações , com espessura mínima de (0,15 micras), transparente.	unidade	0
30	EXTRATOR DE GRAMPO em aço e plástico tipo ratinho.	peça	7
31	Filme para fax Brother Personal Fax 575 - 2 refis PC 402 RF.	unidade	1
32	Fita adesiva de polipropileno 50 x 50 - transparente.	rolo	2
33	Fita adesiva em polipropileno branca 19mmx50m.	rolo	1
34	Fita adesiva em polipropileno transparente 19mmx50m.	unidade	0
35	Grampeador de mesa , estrutura metálica, base de borracha, medindo 20cm de base, na cor preta, grampo 23/13, com capacidade mínima para grampear 100 folhas (papel 75g/m2).	unidade	0
36	Grampeador de mesa , estrutura metálica, base de borracha, medindo 20cm de base, na cor preta, grampo 26/6, com capacidade mínima para grampear 15 folhas (papel 75g/m2).	unidade	3
37	Grampo de arame galvanizado, para grampeador medindo 23x13.	caixa	0
38	Grampo de arame galvanizado, para grampeador medindo 26/6.	caixa	2
39	Lápis preto nº2 , corpo em madeira 100% reflorestada e certificada FSC:(respeito as pessoas e ao meio ambiente), no formato triangular, grafite Max resistente (menos quebra, maior maciez e excelente apagabilidade).	unidade	28
40	Livro ata de papelaria , medindo 220x320mm vertical, capa pesando 1250g/m2., revestida com papel Kraft, pesando 80 g/m2., na cor preta, com 100 folhas (numeradas) , papel off-set, pesando 56 g/m2.	unidade	6
41	Livro ata de papelaria , medindo 220x320mm vertical, capa pesando 1250g/m2., revestida com papel Kraft, pesando 80 g/m2., na cor preta, com 200 folhas (numeradas) , papel off-set, pesando 56 g/m2	unidade	4

42	Livro de protocolo , medindo 160 x 220mm., capa pesando 1250 g/m2, revestida com papel off-set plastificado, pesando 80 g/m2., com 100 folhas , em papel off-set, pesando 56 g/m2.	unidade	2
43	Livro de protocolo , medindo 160 x 220mm., capa pesando 1250 g/m2, revestida com papel off-set plastificado, pesando 80 g/m2., com 200 folhas , em papel off-set, pesando 56 g/m2.	unidade	5
44	Papel carbono em película de poliéster, no tamanho 220 x 330., na cor preta , tipo filme.	caixa	10 UNIDADES
45	Pasta catalogo , cartão revestido com plástico, com 50 envelopes, espessura de 0,10 micras, 4 extensores de plástico, no tamanho ofício, na cor preta .	unidade	0
46	Pasta envelope c/ fechamento vertical , plástica med. 25x36.	unidade	0
47	Pasta plástica com aba e elástico PP 20mm	unidade	15
48	Pasta plástica com aba e elástico PP Fina	unidade	0
49	Pasta plástica transparente com aba e elástico tam. 235 x 325mm.	unidade	0
50	Pasta pp com presilha Romeu e Julieta.	unidade	6
51	Pasta suspensa kraft 36x24cm com hastes plásticas e seis posições para visor e etiqueta. Caixa com 50 unidades.	unidade	0
52	Perfurador 2 furos para até 70 folhas de papel 75g/m2, perfurador de papel metálico, dimensões 240 x115 x 112mm, apoio da base em polipropileno, pinos perfuradores em aço e molas em aço, diâmetro do furo 6mm, distância dos furos 80mm, com margeador plástico.	unidade	0
53	Perfurador para papel , em estrutura metálica, com capacidade de 30 folhas de 75 g/m2., com 02 vazadores, na cor preta .	unidade	1
54	Pincel atômico na cor azul , com ponta de feltro, redonda, do tipo recarregável.		1
55	Pincel atômico na cor preto , com ponta de feltro, redonda, do tipo recarregável	unidade	2
56	Pincel atômico na cor vermelho , com ponta de feltro, redonda, do tipo recarregável	unidade	5
57	Prancheta em madeira – meio Ofício	unidade	4
58	Prancheta portátil , de fibra de poliestireno, tamanho ofício, com prendedor metálico, na cor fumê .	unidade	0
59	Reabastecedor para pincel atômico 1100 - 37ml, tinta permanente á base de álcool, cor azul.	unidade	3
60	Reabastecedor para pincel atômico 1100 - 37ml, tinta permanente á base de álcool, cor preta.	unidade	0

61	Reabastecedor para pincel atômico 1100 - 37ml, tinta permanente á base de álcool, cor vermelha.	unidade	0
62	Recado auto adesivo , em papel off-set, medindo 76 x 76mm. , bloco contendo 100 folhas cada, na cor amarela, validade de 24 meses.	bloco	0
63	Recado autoadesivo, em papel off-set, medindo 38 x 50mm. , bloco contendo 100 folhas cada, na cor amarela, validade de 24 meses.	bloco	0
64	Registrador AZ , papelão, lombada larga, tamanho memorando , com ferragem de alavanca cromada, com visor, índice alfabético, sem cantos vivos e/ou rebarbas.	unidade	0
65	Registrador AZ , papelão, lombada larga, tamanho ofício , com ferragem de alavanca cromada, com visor, índice alfabético, sem cantos vivos e/ou rebarbas.	unidade	0
66	Régua de uso escolar/escritório de poliestireno, medindo 30cm., com escala milimétrica, em baixo relevo, na cor transparente e material resistente.	unidade	7
67	Tesoura de uso geral 8" em aço inox.	unidade	2
68	Tesoura Escolar , de aço inoxidável, medindo 20 cm. , cabo de plástico, azul, para destro, 3 dedos, com rebite, lâmina em aço inoxidável, ponta arredondada, garantia contra defeito de fabricação por tempo indeterminado.	unidade	0

MATERIAIS DE ESCRITÓRIO

DESCRIÇÃO	QUANTIDADE
RÉGUA DE 30 CM	07
REABASTECEDOR PERMANENTE	03
TINTA PARA CARIMBO	01
DUREX PEQUENO	01
DUREX GRANDE	04
FITA CREPE	01
MOLHA DEDOS AQUA MAGIC	01
LÁPIS	28
ALMOFADA CARIMBEIRA – USADAS	02
FURADOR	01
CADERNO CORRESPONDENCIA	07
BATERIA 9V	04
BATERIA 3V	04
PILHA LR 14 1.5V	07
PILHA VR 20 1.5V	04
PILHA AAA2	15
PILHA AA	02
SULFITE – PCT	05
TONER XEROX – NOVO	01
SACO ARQUIVO – PCT 30 UNIDADE	01
ENVELOPE SACO	02
CADERNO REGISTRO PAPANICOLAOU	01
CADERNO LIVRO ATA 200 FOLHAS	04
CADERNO LIVRO ATA 100 FOLHAS	06
CADERNO ESPIRAL	04
CADERNO PEQUENO 192 FOLHAS	03
PRANCHETAS	04
PASTA COM ELASTICO – TRANSPARENTE	15
ENVELOPE SACO PEQUENO BRANCO	06
ENVELOPE SACO GRANDE BRANCO	28
PASTA CLASSIFICADORA COM GRAMPO PLÁSTICO	06
PASTA L FORMATO OFICIO	22
FOLHAS ETIQUETAS	24
CAIXAS TONER USADOS	06

 Elaine Cristina de Silva
 Enfermeira
 COREN/SP 107.358

19.01.18

ESF DR. MURILO MENDES SOARES
 EQUIPES ESF VILA JÚLIA I / ESF VILA JÚLIA II
 CNES 6322719
 Rua Dr. Siqueira Campos, nº 180 - Vila Júlia
 CEP: 08551-250 - Poa - Fone: (11) 4638-3500
 Horário Funcionamento Seg/Sex das 07:00 as 17:00 h

PREFEITURA DA ESTÂNCIA HIDROMINERAL DE POÁ
SECRETARIA MUNICIPAL DE SAÚDE DE POÁ
REQUISIÇÃO DE MEDICAMENTOS

UNIDADE:

DATA:

ITEM	MEDICAMENTOS REQUISITADOS	unid.	ESTOQUE
	A.A.S. 100 mg	cp	840
	Aciclovir 200mg	cp	520
	Ácido fólico 5mg	cp	840
	Acidos graxos essenciais + (Dersani)	Fr	0
	Albendazol 400mg	cp	271
	Alendronato de sódio 70mg	cp	448
	Alopurinol 100mg	cp	120
	Alopurinol 300mg	cp	420
	Ambroxol 15 mg/5ml	Fr	4
	Ambroxol 30 mg/5ml	Fr	5
	Amiodarona 2000mg	cp	490
	Amoxicilina 500mg	cps	84
	Amoxicilina 250mg/5ml	Fr	8
	Anlodipino, besilato de 5mg	cp	2100
	Atenolol 50mg	cp	690
	Azitromicina 500 mg	cp	183
	Azitromicina 600 mg - SO	Fr	13
	Beclometazona 50mcg/dose	Fr	0
	Beclometazona 250mcg/dose	Fr	1
	Budesonida 50mcg/dose	Fr	0
	Benzilpenicilina (proc + pot) 400 000	F/A	0
	Benzilpenicilina benz. 1 200 000UI	F/A	0
	Captopril 25mg	cp	140
	Carbonato de Cálcio 500mg +Vit. D 400UI	cp	720
	Carvedilol 3,125mg	cp	630
	Carvedilol 6,25 mg	cp	390
	Carvedilol 12,5 mg	cp	390
	Carvedilol 25mg	cp	570
	Cefalexina 500mg	cps	40
	Cefalexina 250mg/5ml	Fr	16
	Cimetidina 200mg	cp	520
	Ciprofloxacino 500mg	cp	225
	Claritromicina 500mg	cp	0
	Clavulanato de potássio+Amoxicilina-SO	FR	7
	Cloreto de sódio 9,0mg/ml+cloreto de benzalcônio 0,1 mg/ml		0
	Colagenase 6UI/g	Tb	0
	Colchicina 0,5mg	cp	0
	Dexclorfeniramina, maleato 2mg	cp	9600
	Dexclorfeniramina, maleato 0,4mg/ml	Fr	10
	Dexametasona - creme	Tb	43
	Diclofenaco sódico 50mg	cp	320

Handwritten signature and date:
 19.01.18
 COBEN-SP 107-367

Handwritten note:
 ESTOQUE
 Bin.

ESF DR. MURILO MENDES SOARES
 EQUIPES ESF VILA JÚLIA I / ESF VILA JÚLIA II
 CNES 6322719
 Rua Dr. Siqueira Campos, nº 180 - Vila Júlia
 CEP: 08551-250 - Poá - Fone: (11) 4638-3500
 Horário Funcionamento Seg/Sex das 07:00 às 17:00 h

Digoxina 0,25mg	cp	600
Dimenidrato+Piridoxina (Dramin)	Fr	12
Dimeticona 75mg	Fr	76
Dipirona 500mg/ml	Fr	0
Dipirona sódica 500mg	cp	250
Espironolactona 25mg	cp	800
Espironolactona 100mg	cp	470
Estriol 1mg/g	Tb	10
Fluconazol 150mg	cps	116
Furosemida 40mg	cp	940
Glibenclamida 5mg	cp	180
Hidroclorotiazida 25mg	cp	2900
Hidóxido de Alumínio60mg+magnésio40mg	Fr	4
Ibuprofeno 50mg/ml SO	Fr	31
Ibuprofeno 300mg	cp	440
Ibuprofeno 600 mg	cp	350
Insulina humana NPH 100	Fr	54
Insulina Regular	Fr	41
Ivermectina 6mg	cp	656
Isossorbida,mononitrato de 20mg	cp	850
Levotiroxina 25mg	cp	330
Levotiroxina 50mg	cp	300
Levotiroxina 100mg	cp	360
Loratadina 1 mg/ml. 100ml	Fr	9
Maleato de Enalapril 20mg	cp	580
Mebendazol 100mg	cp	492
Mebendazol 2% SO	Fr	0
Metformina 850mg	cp	90
Metildopa 250mg	cp	540
Metoclopramida, cloridrato de 10mg	cp	940
Miconazol 2% creme dermatologico	Tb	32
Miconazol 2% creme vaginal	Tb	0
Metronidazol 250mg	cp	520
Metronidazol 4% - susp oral	Fr	8
Metronidazol geléia vaginal	Tb	13
Nifedipino 20mg	cp	750
Nistatina solução oral	Fr	1
Nistatina 100 000UI/4g creme vaginal	Tb	10
N-butil de escopolamina - gts	Fr	8
Neomicina+Bacitracina - creme	Tb	11
Nitrofurantoina 100mg	cp	91
Omeprazol 20mg	cp	0
Oxido de zinco+vit A+vitD (AD-Furp)	Tb	26
Paracetamol 200mg/ml	Fr	38
Paracetamol 500mg	cp	290
Permetrina 1%- xampu	Fr	11
Permetrina 5% loção cremosa	Fr	8
Policresuleno solução concentrada 12ml	Fr	0
Polivitaminico - gts	Fr	0
Prednisolona 3mg/ml - SO	Fr	0

Prednisona 5mg	cps	380
Prednisona 20mg	cps	40
Propranolol 40mg	cp	800
Propiltiouracila 100mg	cp	8
Retinol+Colecalciferol (AD-Til)	Fr	0
Salbutamol, sulfato de 100mcg/dose	Fr	13
Sais p/ Reidratação Oral	Sch	21
Sinvastatina 20mg	cp	1125
Sulfametoxazol 400mg+trimetoprima 80mg	cp	320
Sulfametoxazol 200mg+Trimetop.40mg/5ml	Fr	8
Sulfato ferroso gotas	Fr	11
Sulfato Ferroso 40mg	cp	700
Varfarina 5mg	cp	210
Vitamina do Complexo B	cp	380
Vitaminas e Sais minerais	cp	0
Levonorgestrel 0,15 + Etinilestradiol 0,03	cp	15
Levonorgestrel 0,75	cp	4 CX
Medroxiprogesterona 150mg/ml (inj.)	F/A	17
Noretisterona 0,35mg (35 comprimidos)	cart	12
Noretisterona 50mg+Etinilestradiol 5mg(inj.)	F/A	3
Ipatrópio, brometo 0,025%-gts. (Atrovent)	Fr	0
Fenoterol, brometo 0,5% - gts (Berotec)	Fr	0
Água destilada p/ injeção	Amp	0
Lancetas	unid	4100
Fitas para glicosímetro	unid	4100
Seringa c/agulha 8x0,3mm (cx.c/100 um.)	unid	2800
Fichas de prateleira	unid	
Aciclovir creme	unid	10

Requisitante: _____

Visto do Almojarife: _____

Recebi os produtos em: ____ / ____ / ____

Nome: _____

PREFEITURA DA ESTÂNCIA HIDROMINERAL DE POÁ
SECRETARIA MUNICIPAL DE SAÚDE DE POÁ
REQUISIÇÃO DE MEDICAMENTOS

UNIDADE:

DATA:

ITEM	MEDICAMENTOS REQUISITADOS	unid.	ESTOQUE
	A.A.S. 100 mg	cp	4000
	Aciclovir 200mg	cp	400
	Ácido fólico 5mg	cp	1000
	Acidos graxos essenciais + (Dersani)	Fr	0
	Albendazol 400mg	cp	200
	Alendronato de sódio 70mg	cp	300
	Alopurinol 100mg	cp	0
	Alopurinol 300mg	cp	500
	Ambroxol 15 mg/5ml	Fr	50
	Ambroxol 30 mg/5ml	Fr	89
	Amiodarona 2000mg	cp	500
	Amoxicilina 500mg	cps	1680
	Amoxicilina 250mg/5ml	Fr	25
	Anlodipino, besilato de 5mg	cp	1000
	Atenolol 50mg	cp	1200
	Azitromicina 500 mg	cp	600
	Azitromicina 600 mg - SO	Fr	88
	Beclometazona 50mcg/dose	Fr	0
	Beclometazona 250mcg/dose	Fr	0
	Budesonida 50mcg/dose	Fr	0
	Benzilpenicilina (proc + pot) 400 000	F/A	0
	Benzilpenicilina benz. 1 200 000UI	F/A	43
	Captopril 25mg	cp	5500
	Carbonato de Cálcio 500mg +Vit. D 400UI	cp	240
	Carvedilol 3,125mg	cp	600
	Carvedilol 6,25 mg	cp	660
	Carvedilol 12,5 mg	cp	180
	Carvedilol 25mg	cp	390
	Cefalexina 500mg	cps	600
	Cefalexina 250mg/5ml	Fr	50
	Cimetidina 200mg	cp	0
	Ciprofloxacino 500mg	cp	600
	Claritromicina 500mg	cp	0
	Clavulanato de potássio+Amoxicilina-SO	FR	42
	Cloreto de sódio 9,0mg/ml+cloreto de benzalcônio 0,1 mg/ml		0
	Colagenase 6UI/g	Tb	0
	Colchicina 0,5mg	cp	0
	Dexclorfeniramina, maleato 2mg	cp	2000
	Dexclorfeniramina, maleato 0,4mg/ml	Fr	35
	Dexametasona - creme	Tb	231
	Diclofenaco sódico 50mg	cp	1000

ESTOQUE
PRATELEIRS.

Elaine Cristina B. Silva
 Enfermeira
 COREN-SP 107.362

19.01.18

ESF DR. MURILO MENDES SOARES
EQUIPES ESF VILA JÚLIA II / ESF VILA JÚLIA II
 CNES 6322719
 Rua Dr. Siqueira Campos, nº 180 - Vila Júlia
 CEP: 08551-250 - Poá - Fone: (11) 4638-3500
 Horário Funcionamento Seg/Sex das 07:00 às 17:00 h

Digoxina 0,25mg	cp	0
Dimenidrato+Piridoxina (Dramin)	Fr	40
Dimeticona 75mg	Fr	78
Dipirona 500mg/ml	Fr	245
Dipirona sódica 500mg	cp	500
Espironolactona 25mg	cp	400
Espironolactona 100mg	cp	0
Estriol 1mg/g	Tb	0
Fluconazol 150mg	cps	0
Furosemida 40mg	cp	1000
Glibenclamida 5mg	cp	3000
Hidroclorotiazida 25mg	cp	3000
Hidóxido de Alumínio60mg+magnésio40mg	Fr	0
Ibuprofeno 50mg/ml SO	Fr	0
Ibuprofeno 300mg	cp	0
Ibuprofeno 600 mg	cp	2000
Insulina humana NPH 100	Fr	48
Insulina Regular	Fr	41
Ivermectina 6mg	cp	0
Isossorbida,mononitrato de 20mg	cp	0
Levotiroxina 25mg	cp	1110
Levotiroxina 50mg	cp	1230
Levotiroxina 100mg	cp	960
Loratadina 1 mg/ml. 100ml	Fr	79
Maleato de Enalapril 20mg	cp	2000
Mebendazol 100mg	cp	0
Mebendazol 2% SO	Fr	0
Metformina 850mg	cp	3960
Metildopa 250mg	cp	600
Metoclopramida, cloridrato de 10mg	cp	0
Miconazol 2% creme dermatologico	Tb	51
Miconazol 2% creme vaginal	Tb	0
Metronidazol 250mg	cp	500
Metronidazol 4% - susp oral	Fr	50
Metronidazol geléia vaginal	Tb	0
Nifedipino 20mg	cp	0
Nistatina solução oral	Fr	0
Nistatina 100 000UI/4g creme vaginal	Tb	63
N-butil de escopolamina - gts	Fr	0
Neomicina+Bacitracina - creme	Tb	102
Nitrofurantoina 100mg	cp	0
Omeprazol 20mg	cp	0
Oxido de zinco+vit A+vitD (AD-Furp)	Tb	110
Paracetamol 200mg/ml	Fr	0
Paracetamol 500mg	cp	500
Permetrina 1%- xampu	Fr	0
Permetrina 5% loção cremosa	Fr	0
Policresuleno solução concentrada 12ml	Fr	0
Polivitaminico - gts	Fr	0
Prednisolona 3mg/ml - SO	Fr	0

Prednisona 5mg	cps	0
Prednisona 20mg	cps	1300
Propranolol 40mg	cp	500
Propiltiouracila 100mg	cp	0
Retinol+Colecalciferol (AD-Til)	Fr	0
Salbutamol, sulfato de 100mcg/dose	Fr	35
Sais p/ Reidratação Oral	Sch	100
Sinvastatina 20mg	cp	3300
Sulfametoxazol 400mg+trimetoprima 80mg	cp	0
Sulfametoxazol 200mg+Trimetop.40mg/5ml	Fr	25
Sulfato ferroso gotas	Fr	50
Sulfato Ferroso 40mg	cp	1000
Varfarina 5mg	cp	300
Vitamina do Complexo B	cp	2000
Vitaminas e Sais minerais	cp	0
Levonorgestrel 0,15 + Etinilestradiol 0,03	cp	1030
Levonorgestrel 0,75	cp	0
Medroxiprogesterona 150mg/ml (inj.)	F/A	0
Noretisterona 0,35mg (35 comprimidos)	cart	350
Noretisterona 50mg+Etinilestradiol 5mg(inj.)	F/A	0
Ipatrópio, brometo 0,025%-gts. (Atrovent)	Fr	0
Fenoterol, brometo 0,5% - gts (Berotec)	Fr	0
Água destilada p/ injeção	Amp	0
Lancetas	unid	4100
Fitas para glicosímetro	unid	4100
Seringa c/agulha 8x0,3mm (cx.c/100 um.)	unid	2800
Fichas de prateleira	unid	

Requisitante: _____

Visto do Almojarife: _____

Recebi os produtos em: ____ / ____ / ____

Nome: _____

RELAÇÃO DE MATERIAIS

DESCRIÇÃO	QUANTIDADE
ÓCULOS PROTEÇÃO INDIVIDUAL	06
KIT LARINGOSCÓPIO ADULTO	01
KIT LARINGOSCÓPIO INFANTIL	01
OXÍMETRO DE PULSO	01

Elaine Cristina P. Silva
Enfermeira
COREN-SP 107.358

19.01.18

ESF DR. MURILO MENDES SOARES
EQUIPES ESF VILA JÚLIA I / ESF VILA JÚLIA II
CNES 6322719
Rua Dr. Siqueira Campos, nº 180 - Vila Julia
CEP: 08551-250 - Poa - Fone: (11) 4638-3500
Horário Funcionamento Seg/Sex das 07:00 as 17:00 h

MATERIAIS ODONTOLÓGICO

ITEM	DESCRIÇÃO	UNIDADE
1	GALÕES DA DESTILADORA	2
2	PACOTES DE ROLETE DE ALGODÃO	2PCT 1/2
3	SULGADORES CLINICOS	3PCT 1/2
4	BABADORES	1PCT 1/2
5	PACOTES DE PALITO DE MADEIRA	2 PCT
6	POSICIONADORES DA RX	4
7	LUVAS CIRÚRGICAS	20PARES
8	OCULOS DE PROTEÇÃO	3
9	APARELHO DE DESTRO	1
10	FIO DE SUTURA (SEDA)	1cx
11	FIO DE SUTURA (NYLON)	2cx
12	AGULHA GENGIVAL	4CX
13	PLACA DE VIDRO	3
14	ADESIVO	1
15	EUGENOL	1
16	BRUSH	3CX
17	INDICADORES BIOLÓGICOS	1 CX
18	RESINA B2	2
19	ÁCIDO	3
20	FORMOCRESOL	1
21	ÓXIDO DE ZINCO	1
22	DETECTOR 10 FOLHAS	11
23	BANDA DE MATRIZ 7 MM	2
24	BANDA DE MATRIZ 5MM	2
25	TIRA ABRASIVAS	1
26	BISTURI	6
27	OZ PASTA /PASTA	1
28	SUGADOR CIRÚRGICO	4
29	LAMINA DE BISTURI	1CX

ESF DR. MURILO MENDES SOARES
 EQUIPES ESF VILA JÚLIA I | ESF VILA JÚLIA II
 CNES 6322719
 Rua Dr. Siqueira Campos, nº 180 - Vila Júlia
 CEP: 08551-250 - Poa - Fone: (11) 4638-350
 Horário Funcionamento Seg/Sex das 07:00 às 17:00

Elaine Cristina P. Silva
 Enfermeira
 COREN-SP 107.354

Dayane da Silva
 Aux. de Saúde Bucal
 CRC-SP 155.22980

19.01.18

30	PACOTE DE GASE	9
31	SERINGA 20ML	8
32	ESCOVAS BITUFO	23
33	SERINGA 10ML	10
34	ANESTESICOS SEM VASO	4 UNID
35	ANESTESICOS COM VASO	1
36	GALÕES DE AGUA DESTILADA	2
37	PORTA MATRIZ	6
38	ASPIRADOR ENDODONTICO	4
39	PONTA DO ASPIRADOR ENDODONTICO	12
40	LIMAS ENDODONTICAS	102
41	MATERIAL PARA AMALGAMA	31
42	ESPATULA 24	6
43	EXPLORADOR	15
44	PINÇAS AVULSAS	10
45	MATERIAIS PARA RASPAGEM MANUAL	10
46	ESPELHO COM CABO AVULSOS	14
47	DAPIN DE VIDRO	2
48	DAPIN DE PLASTICO	2
49	ABRIDOR DE BOCA	3
50	CARPULE	12
51	KIT DE P.O	4
52	KIT CLINICO	12
53	FORCEPS INFANTIL	13
54	POTE DE INOX	5
55	TAMPA DE INOX	5
56	MOLA DE INOX	1
57	FORCEPS ADULTO	22
58	KIT DE BANDEIJA CIRURGICA	3
59	KIT DE CAIXA CIRURGICA	3
60	BANDEIJA	3
61	RASPADOR DE OSSO	6
62	AFASTADOR DE LINGUA	1

63	INSTRUMENTAL D -10 CIRURGICO	4
64	PONTA DE PROFI	8
65	ESCOVA PARA PROFILAXIA	11
66	TESOURAS AVULSAS	5
67	PINÇAS AVULSAS	5
68	BROCAS	148
69	ALICATE 121	1
70	ALAVANCAS AVULÇAS	22
71	QUEBRA OSSO	2
72	CURETA 17	15
73	CURETA 57	7
74	INSTRUMENTAL 030-M 0-85	13
75	ESPATULA 1 CIRURGICA	3
76	ESPATULA 7	2
77	PEDRA DE AMOLAR	1
78	LIMA DE INOX	5
79	BROCA PARA PEÇA DE MÃO	5
80	SACA BROCA	2
81	CANETA DE PROTESES (chicote)	1
82	CANETA DE ALTA ROTAÇÃO	1
83	CANETA DE BAIXA ROTAÇÃO	2
84	CABO DE BISTURI	3
85	FOTO POLIMERIZADOR	1
86	MEDICAÇÕES INTERNA	6
87	IONOMERO DE VIDRO	1
88	FLUOR	1
89	ANESTESICO TOPICO	1
90	BLUSH	1
91	CHAVE DE FENDA PARA PONTA DE PROFE	1
92	OZ	2
93	FITA ZEBRADA	1
94	FITA CREPE	1
95	COPO PEQUENO	1PCT

96	RESINAS ABERTAS	2
97	ACIDO ABERTO	1
98	BONDE ABERTO	1
99	CANETAS	12
100	LAPIS	6
101	MARCADOR DE TEXTO	2
102	CALCULADORA	1
103	GRAMPEADOR	1
104	CANETÕES	2
105	TESOURA	1
106	BOCA GIGANTE	1
107	ESCOVA GIGANTE	1
108	CAIXA REVELADORA	1
109	COLORO 5LT ABERTO	1
110	DETERGENTE ENZIMATICO 5LT ABERTO	1
111	MACARA DESCARTAVEL	600
112	AVENTAL DESCARTAVEL	50
113	ALCOOL 70%	4
114	DETERGENTE ENZIMATICO 1LT FECHADO	1
115	AGUA OXIGENADA 1LT	1
116	BLOCOS DE FICHA CLINICAS	6
117	REVELADOR	1
118	FIXADOR	1
119	SERINGA 20ML	11
120	SERINGA 10ML	17
121	LUVAS CIRÚRGICAS	117
122	TOUCAS	1/2 PCT

MEDICAÇÕES DA SALA DE TRIAGEM 19/01/2018
UBS FILOMENA ROSIELO GUIDO

MEDICAÇÃO	QUANTIDADE
BEZETACIL VAL. 08/18	14
BUSCOPAM VAL. 03/18	25
DESPACILINA VAL.04/18	14
BRICANIL VAL.09/18	14
BUSCOPAM COMPOSTO VAL. 04/18	08
CETOPROFENO EV VAL.11/18	16
COMPLEXO B VAL.04/18	10
DIPIRONA VAL.	20
DRAMIM DL VAL. 07/19	21
FUROSEMIDA VAL.05/18	35
DICLOFENACO VAL.01/18	26
DEXAMETASONA VAL. 04/18	17
GLICOSE 25% VAL. 06/18	20
GLICOSE 50% VAL. 09/19	15
PLASIL VAL. 05/18	45
HIDROCORTIZONA 500MG VAL.02/18	13
HIDROCORTIZONA 100MG VAL.05/18	08
FERNEGAN VAL.07/18	13
RANITIDINA VAL. 02/18	07
CLOPITOGREL VAL. 05/18	100 CP
AGULHA 30/07	46
AGULHA 30/08	40
AGULHA 25/07	12
AGULHA 25/08	41
AGULHA 20/55	45
ESCALPE Nº 23	30
ESCALPE Nº 21	16
ESCALPE Nº 25	16
GELCO Nº 24	16
GELCO Nº 22	09
GELCO Nº 20	10
TERMOMETRO	04
APARELHO DE PA	02
OXIMETRO DE DEDO	01
APARELHO DE GLICEMIA	01

Luciana do N. Capriles
 Enfermeira
 COREN/SP 035777

ESTOQUE MATERIAIS DE ENFERMAGEM

PRODUTOS	QUANTIDADE
CURATIVO PÓS-COLETA	4 CX
BAIXADOR DE LINGUA	5 PACOTES
SF 99% 100/ml	36 UN.
SF 99% 250/ml	2 CX
SF 99% 500/ml	14 UN.
EQUIPO / MACROGOTAS	33 UN.
SERINGA 3ml	40 UN.
SERINGA 5ml	96 UN.
LUVA ESTERIL 7.5	6 UN.
LUVA ESTERIL 8.0	10 UN.
LUVA ESTERIL 7.0	10 UN.
SONDA DE ALIVIO Nº16	3 UN.
S.A nº18	2 UN.
S.A nº20	1 UN.
TUBO P/ COLETA	
VERMELHO	5 PC. 50UN. CADA
ROXO	1 PC. 50UN. CADA
CINZA	4 PC. 50UN. CADA
LUVA DE PROCEDIMENTO TAM. P	2 CX.
AGUÁ OXIGENADA	3 LITROS
DETERGENTE ENZIMATICO	1 LITRO
ALGODÃO	1 PC
AGULHA 30 X 0,07	3 CX COM 100 UN.
AGULHA 20 X 5,5	2 CX COM 100 UN.
SCALP Nº21	2 CX
SCALP Nº25	1 CX
GLICOSE 24	1 CX
GELCAEL Nº20	1 CX
VACUTAINER Nº 22	3 CX COM 100UN.
VACUTAINER Nº 21	1 CX
MEDICAMENTOS	
BUSCOPAM SIMPLES 1ml 03/2018	50 FRASCO
DIPIRONA 2ml 09/2019	70 FRASCO
FERNEGAM 2ml. 07/2018	70 FRASCO
BUSCOPAM COMPOSTO 5ml. 09/2019	10 FRASCO
DRAMIM DL 10ml. 07/2018	08 FRASCO
PLASIL 2ml 05/2018	30 FRASCO
DEXAMETAZONA 2,5ml 05/2018	60 FRASCO
FURASEMIDA 05/2018	70 FRASCO
HIDROCORTISONA 100mg. 05/2018	25 FRASCO
HIDROCORTIZONA DE 500 mg. 02/2018	78 FRASCO
PIRIDOXINA 50mg "B6" 05/2018	65 FRASCO / AMPOLA
CETOPROFENO 100 mg. IV 11/2020	19 FRASCO
BENZETACIL 1.200.00 UI 05/2018	35 FRASCO
DESPACITINA 300.00 VI+100.00VI 04/2018	76 FRASCO
GLICOSE 25% 06/2018	30 FRASCO
BUSCOPAM SIMPLES 1ml 05/2018	20 FRASCO
COLETOR DE URINA	05 UN. SIST/ FECHADO
EXTENSOR DE GASTROSTOMIA / JEJUM	12 UN.
SONDA URETRAL Nº12	05 UN.
SONDA URETRAL Nº 10	08 UN.
EQUIPO DE 2 VIAS	02 UN.
CURATIVO TRANSPARENTE ALTO DESILO	03 UN.
FILME FENESTRADO P/ CATETER ESTERIL	01 UN.
ESPECULO TAMANHO G	60 UN.
ESPECULO TAMANHO M	300 UN.
COLETOR DE URINA TIPO I	250 UN.
COLETOR DE URINA "URUCULTURA"	375 UN.

Luciana do R. Carneiro
 Enfermeira
 COREN/EP 0365700



**Prefeitura da Estância
Hidromineral de Poá**

**REQUISIÇÃO
DE
MATERIAL E MEDICAMENTO**

Data / /

SERVIÇO REQUISITANTE: *ESF do José* SETOR: *Orçamento*
ESF Municipal

ALMOXARIFADO () FARMÁCIA () PATRIMÔNIO ()

ITEM	DESCRIÇÃO	QUANTIDADE			CUSTOS R\$	
		PEDIDA	ENTREGUE	UNID.	UNITÁRIO	TOTAL
19	lança 20ml	100	100	un		
20	lança 3ml	100	100	un		
21	água p/ injecões	03	03	un		
22	Esponja macia gata	30	30	un		
23	Canva de injecões	30	30	un		
24	Scalp 1 e 23	100	100	un		
25	celo 22	50	50	un		
26	celo 24	50	50	un		
27	Algodão	04	04	un		
28	Algodão	04	04	un		
29	Agulha 25 x 1/2	100	100	un		
30	Agulha 25 x 3/8	100	100	un		
31	Algodão	10	10	un		
32	Algodão	200	200	un		
33	Algodão	10	10	un		
34	água p/ injecões 10ml	50	50	un		
35	água p/ injecões 5ml	50	50	un		
36	água p/ Dextro	600	600	un		

Requisitante: *Juchette F. B. ...* Aprovado-Chefe: _____ Visto-Diretor: _____ Almozarife: _____
Aux. de Enfermagem
CNPJ nº 07.547.541

PARA USO DO ALMOXARIFADO

Material Entregue em: _____ Baixa no Estoque em: _____

Recebi os materiais constantes desta requisição _____ / _____ / _____

Programa Dose Certa - Secretaria de Estado da Saúde de São Paulo
Secretaria Municipal da Saúde de Poá

UNIDADE:	
DESCRIÇÃO MEDICAMENTOS	ESTOQUE
Aciclovir 200mg comprimido	155
Aciclovir 50mg/g (5%) creme bisnaga 10g (CSII)	0
Ácido acetilsalicílico 100mg cp	2500
Ácido fólico 5mg cp	2120
Ácidos graxos essenciais, vit. A+E e lecitina de soja frasco 100mL à 200mL	0
Albendazol 400mg comprimido	253
Alendronato de Sódio 70mg cp	136
Alopurinol 100mg cp	135
Alopurinol 300mg cp	150
Ambroxol 15mg/5mL Xarope infantil fr.100mL	50
Ambroxol 30mg/5mL Xarope adulto fr.100mL	112
Amiodarona 200mg cp	150
Amoxicilina 500mg caps	3333
Amoxicilina pó p/ sus. Oral 250mg/5ml fr.150mL	0
Atenolol 50mg cp	2660
Azitromicina 500mg cp	281
Azitromicina 600mg suspensão oral	88
Beclometasona 250mcg/dose pó inalante-aerossol fr. 200doses	0
Beclometasona 400mcg	0
Beclometasona 50mcg/dose pó inalante-aerossol fr. 200doses	0
Besilato de Anlodipino 5mg comprimido	3180
Budesonida 50mcg aerossol nasal fr 10mL	0
Captopril 25mg cp	4050
Carbonato de cálcio 500mg + vitamina D 400 UI cp	1040
Carvedilol 12,5mg cp	1620
Carvedilol 25mg cp	300
Carvedilol 3,125mg cp	600
Carvedilol 6,25mg cp	120

Cláudia da N. Coimbra
Enfermeira
COREN/SP 0365791

DESCRIÇÃO MEDICAMENTOS	ESTOQUE
Cefalexina 2,5% pó p/ susp. Oral fr.60mL	0
Cefalexina 500mg caps	R\$ 1.192,00
Cimetidina 200mg cp	470
Ciprofloxacino 500mg cp	495
Claritromicina 500mg caps ou cp	180
Clavulanato de Potássio+Amoxicilina suspensão oral	14
Complexo B caps	70
Dexametasona 0,1% Creme	200
Dexametasona 0.1% sol. Oftalm. fr.5mL	200
Dexclorfeniramina 0,4mg/ml xarope fr. 100mL	127
Dexclorfeniramina 2mg cp	0
Diclofenaco 50mg	1960
Digoxina 0,25mg comprimido	1400
Dimenidrinato+Piridoxina fr.20mL	0
Dimeticona 75mg frasco 15ml	77
Dipirona 500 mg/mL gotas	104
Dipirona 500mg comprimidos	2950
Enalapril 20mg	700
Enant.noretisterona+Val.Estradiol seringa preenchida/amp. 1mL	0
Escopolamina 10mg/mL frasco gotas 20ml	14
Espironolactona 100mg cp	700
Espironolactona 25mg cp	580
Fitas glicosimetro	7000
Fluconazol 150mg cáps	197
Furosemida 40mg	3120
Gentamicina 5mg/mL sol. oftalmica fr.5mL	0
Glibencamida com. 5mg	2040
Gliclazida 30mg cp	270
Hidroclorotiazida de 25mg	4090
Hidróxido de Alumínio 6,2% suspensão oral frasco	28
Ibuprofeno 300mg comprimido	0
Ibuprofeno 50mg/mL suspensão oral fr. 100mL	39

Cláudia da St. Carolina
 Enfermeira
 COREN/SP 0365793



DESCRIÇÃO MEDICAMENTOS	ESTOQUE
Ibuprofeno 600mg cp	2210
Insulina NPH 100 humana fr. 10mL	60
Insulina Regular fr. 10mL	65
Ivermectina 6mg cp	124
Lancetas	5600
Levonorgestrel 0,15mg + etinilestradiol 0,03mg cartela c/21cp	8
Levonorgestrel 0,75 mg	6
Levotiroxina sódica 100mcg cp	510
Levotiroxina sódica 25mcg cp	1460
Levotiroxina sódica 50mcg cp	2300
Loratadina 1mg/mL xarope frasco	27
Mebendazol 100mg	100
Mebendazol 2% suspensão oral	0
Medroxiprogesterona, acetato 150mg frasco-ampola de 1ml	8
Metformina 850mg comprimido	10200
Metildopa 250mg	280
Metoclopramida 10mg	500
Metronidazol 250mg	250
Metronidazol 4% suspensão oral	0
Metronidazol geléia vaginal	58
Miconazol 2% (20mg/g) creme dermatologico bisnaga 28g	42
Miconazol 2% (20mg/g) creme vaginal bisn. 60g+aplicador	19
Mononitrato de isossorbida 20mg cp	840
Neomicina + bacitracina pomada bisnaga 10g	112
Nifedipina 20mg comp. rev.	210
Nistatina 100.000 UI/4g creme vag.	30
Nistatina solução oral 1000.000 UI/ml fr. 50ml	14
Nitrofurantoína 100mg cp	227
Noretisterona 0,35 mg cartela com 35cp	19
Omeprazol 20mg caps	0
Paracetamol 200 mg/ml gotas	75
Paracetamol 500mg cp	1120

Luciano da M. Oliveira
 Enfermeira
 COREN/EP 036579

DESCRIÇÃO MEDICAMENTOS	ESTOQUE
Permetrina 1% xampu frasco 60mL	0
Permetrina 5% loção cremosa frasco 60mL	0
Prednisolona 3mg/mL solução oral frasco 60mL	0
Prednisona 20mg cp	1870
Prednisona 5mg cp	380
Propranolol 40mg	3000
Retinol(vit. A 50.000UI)Colecalciferol(Vit. D 10.000UI) fr.10mL (Aditil)	0
Sais p/ reidratação oral	30
Salbutamol 100 mcg/dose aerossol-spray 200doses	23
Seringa p/ insulina	2690
Sinvastatina 20mg cp	1500
Solução fisiologica à 0.9% solução nasal fr conta-gotas/mL	0
Sulfam. + Trimetopr. 400:80mg comprimidos	150
Sulfam. + Trimetropr. Suspensão Oral	27
Sulfato ferroso 40mg comprimido revestido	1720
Sulfato ferroso 68mg/mL (equiv 25mg/mL Ferro) sol oral	7
Timolol 0,5% solução oftálmica fr. 5mL	0
Varfarina 5mg cp	6
Vitamina e Sais Minerais cáps/ comprimidos	130
DESCRIÇÃO MALETA	ESTOQUE
Água destilada	8
Aminofilina 24mg/mL	4
Amiodarona 50mg/mL	6
Atropina 0,25mg/mL	10
Bicarbonato sódico 8,4%	3
Cloreto de sódio 0,9%	10
Cloridrato de lidocaína 2%	2
Clorpromazina 5mg/mL	5
Deslanosideo 0,4mg/mL	3
Dexametasona 4mg/mL	2
Diazepam 5mg/mL	3

Cassiana de St. Catarina
 Enfermeira
 COREN/EP 036579



Anexo 4 - Entrega de lista de bens patrimoniais

Em decorrência do início do contrato de colaboração emergencial, não recebemos oficialmente a passagem dos bens patrimoniais da Secretaria Municipal de Saúde da Estância Hidromineral de Poá, pertencentes as seguintes unidades : ESF Edvaldo Lupettis/ ESF Sebastião Arrecignelli/ ESF Nelson Pozzani Filho/ ESF Jardim Emília/ ESF Murilo Mendes Soares e ESF Filomena Rosiela Guido.

Os bens patrimoniais pertencentes as unidades de saúde acima citado foram conferidos, e encontram-se em listas em suas respectivas salas. Foi elaborada uma lista única a qual segue em anexo ofício nº002/2018.

Núcleo Técnico Poá – CEJAM OS
Estância Hidromineral de Poá, 19 de janeiro de 2018

Ofício nº. 002/2018

A Secretaria Municipal de Saúde da Estância Hidromineral de Poá

A/C: Sr. Marcos Ribeiro da Costa – Secretário de Saúde

C/C: Sra. Rose da Cruz Barbosa – Diretora da Atenção Básica

Assunto: Entrega das listas de bens patrimoniais

Seguem listas de bens patrimoniais pertencentes às unidades de saúde listadas na tabela abaixo, e que serão devolvidos a responsabilidade da Secretaria Municipal de Saúde da Estância Hidromineral de Poá, em decorrência da finalização do Termo de Colaboração 002/2017 celebrado com a OS CEJAM.

Anexo	Unidade de Saúde
Anexo 01	ESF Edvaldo Lupetis
Anexo 02	ESF Sebastião Arrecignelli
Anexo 03	ESF Nelson Pozzani Filho
Anexo 04	ESF Jardim Emília
Anexo 05	ESF Murilo Mendes Soares
Anexo 06	ESF Filomena Rosiela Guido

Jecete Vilela
Coordenadora Assistencial
CEJAM - Núcleo Téc. Poá

Centro de Estudos e Pesquisas Dr. João Amorim

Rose da Cruz Barbosa
Diretora Técnica de
Atenção Básica

Recebido por: _____

Data: 19/01/18 _____
Marcos Ribeiro da Costa
Secretário Municipal
de Saúde de Poá

PROTOCOLO

Núcleo Técnico Poá – CEJAM OS
Estância Hidromineral de Poá, 19 de janeiro de 2018

Ofício nº. 002/2018

A Secretaria Municipal de Saúde da Estância Hidromineral de Poá

A/C: Sr. Marcos Ribeiro da Costa – Secretário de Saúde

C/C: Sra. Rose da Cruz Barbosa – Diretora da Atenção Básica

Assunto: Entrega das listas de bens patrimoniais

Seguem listas de bens patrimoniais pertencentes às unidades de saúde listadas na tabela abaixo, e que serão devolvidos a responsabilidade da Secretaria Municipal de Saúde da Estância Hidromineral de Poá, em decorrência da finalização do Termo de Colaboração 002/2017 celebrado com a OS CEJAM.

Anexo	Unidade de Saúde
Anexo 01	ESF Edvaldo Lupetis
Anexo 02	ESF Sebastião Arrecignelli
Anexo 03	ESF Nelson Pozzani Filho
Anexo 04	ESF Jardim Emília
Anexo 05	ESF Murilo Mendes Soares
Anexo 06	ESF Filomena Rosiela Guido

Jeciele Vilela
Coordenadora Assistencial
CEJAM - Núcleo Téc. Poá

Centro de Estudos e Pesquisas Dr. João Amorim

Rose da Cruz Barbosa
Diretora Técnica de
Atenção Básica

Recebido por: _____

Data: 19/01/18

PROCOLO

Lista de Bens Patrimoniais
Unidade: ESF Edvaldo Lupetis

Segue lista de bens patrimoniais pertencentes á unidade ESF Edvaldo Lupetis e que serão devolvidos a responsabilidade para a Secretaria Municipal de Saúde da Estância Hidromineral de Poá, em decorrência da finalização do Termo de Colaboração 002/2017 celebrado com a OS CEJAM.

<i>Lista de Bens Patrimoniais</i>	
<i>Unidade: ESF Edvaldo Lupetis</i>	
<i>Numero de patrimônio</i>	<i>Descrição</i>
34429	Aparelho de profilaxia
32319	Mesa auxiliar inox com gavetas
s/n	Aparelho de Raio-X
26427	Mocho azul estofado
s/n	Mocho azul estofado
26427	Equipo
30810	Ventilador
s/n	Negatoscópio
42800	Mesa marfim s/gaveta
6183	Autoclave
0423	Destilador de Água
s/n	Seladora
s/n	Cadeira preta estofada giratória
s/n	Escada dois degraus
40709	Mesa com gavetas
57846	Armário com Duas portas
36665	Poltrona reclinável estofada
s/n	Braçadeira
58748	Balança digital adulta
31145	Balança digital pediátrica
32305	Mesa Auxiliar Inox com uma gaveta
s/n	Cadeira branca plástica 2
51912	Aparelho PA eletrônico
26355	Cadeira estofada azul
37054	Mesa ginecologista preta
s/n	Cadeira estofada marrom
43815	Negatoscópio
32880	Armário de vidro
60949	Frigobar
32736	Mesa de inox com roda
0674	Mesa cinza com duas gavetas
40450	Divã
s/n	Escadinha com dois degraus
s/n	Escadinha com dois degraus
s/n	Cadeira estofada marrom
s/n	Suporte de soro
065833	Ventilador
608	Cadeira estofada vermelha
43645	Cadeira estofada vermelha
41942	Cadeira estofada vermelha
26360	Cadeira estofada azul
s/n	Cadeira giratória preta

Lista de Bens Patrimoniais
Unidade: ESF Edvaldo Lupetis

32232	Mesa com duas gavetas cor azul
37164	Mesa redonda marfim
s/n	Quadro de recados
25548	Armário de vidro
40710	Mesa com duas gavetas
26363	Cadeira estofada azul
40451	Diva azul
s/n	Escadinha com dois degraus
43814	Negatoscópio
26356	Cadeira estofada azul
30812	Ventilador
s/n	Mocho azul estafado
s/n	Mocho azul estafado
60976	Cadeira odontológica
s/n	Equipo
s/n	Aparelho profissional de Ultrassonografia
28124	Negatoscópio com lupa
30786	Ventilador branco
26423	Mesa auxiliar com gaveta
35633	Fotopolimerizador
14143	Mesa de escola
32850	Amalgamador
40717	Armário em madeira com 2 portas
37181	Armário com 4 gavetas
40708	Mesa com 2 gavetas
33878	Banco inox
32635	Cadeira estofada verde
32652	Cadeira estofada verde
21577	Câmara de vacina
57308	Frigobar vacina
51685	Computador
32712	Mesa de inox retangular com rodas
37088	Mesa de inox retangular com rodas
5646	Mesa auxiliar com gaveta
32624	Cadeira estofada verde
s/n	Cadeira reclinável estofada preta
s/n	Braçadeira
s/n	Braçadeira
33389	Banco em inox
24403	Armário em vidro
s/n	Divã azul estofado
s/n	Escadinha dois degraus
32850	Amalgamador
40717	Armário de madeira
37181	Arquivo com 4 gavetas
40708	Mesa com 2 gavetas
33878	Banco giratório inox
32635	Cadeira estofada verde
32652	Cadeira estofada verde
21577	Câmara de vacina
57308	Frigobar vacina
51685	Computador completo
32712	Mesa de inox com rodas

*Lista de Bens Patrimoniais**Unidade: ESF Edvaldo Lupetis*

37088	Mesa Auxiliar de inox com rodas
5646	Mesa Auxiliar com uma gaveta com porta
32624	Cadeiras estofadas verde
s/n	Cadeira reclinável estofada cor preta
s/n	Braçadeira
s/n	Braçadeira
33389	Banca giratória inox
24403	Armário em vidro 2 portas
s/n	Divã azul
s/n	Escada 2 degraus
32631	Cadeira estofada cor verde
32654	Cadeira estofada cor verde
s/n	Mesa com duas gavetas
40711	Mesa com duas gavetas
27287	Frigobar
28834	Computador
s/n	Escada 2 degraus
61329	Estante de aço com 6 prateleiras
61328	Estante de aço com 6 prateleiras
61317	Estante de aço com 6 prateleiras
064274	Estante de aço com 6 prateleiras
61318	Estante de aço com 6 prateleiras
065838	Ventilador preto
57847	Armário com duas portas de madeiras
s/n	Quadro branco
26349	Mesa com Gavetas
26350	Mesa com Gavetas
32241	Mesa auxiliar de inox
60291	Cadeira estofada verde
32653	Cadeira estofada verde
32626	Cadeira estofada verde
34141	Computador
s/n	Teclado
45486	Maquina de imprimir consulta
45201	Impressora
51158	Telefone fax
30813	Ventilador
25357	Cadeira estofada cor azul
26359	Cadeira estofada cor azul
26353	Longarina estofada azul 3 lugares
22046	Mesa de madeira com 3 gavetas
065801	Ventilador
s/n	Mesa de plástico
57830	Armário de madeira com 2 portas
57852	Armário de madeira com 2 portas
s/n	Cadeira de rodas
32473	Biombo
3254	Biombo
s/n	Mesa auxiliar branca sem rodas
60695	Geladeira de inox
065776	Bebedouro
60695	Microondas

Lista de Bens Patrimoniais
Unidade: ESF Edvaldo Lupetis

s/n	Armário de cozinha
60969	Fogão inox
43394	Mesa de mármore
s/n	4 cadeira branca plástica
32438	Bebedouro branco
40703	Mesa com 2 gavetas
26358	Cadeira estofada Azul
24195	Negatoscópio
40718	Armário de madeira 2 portas
32313	Mesa auxiliar inox
57358	Mesa
s/n	Escada 2 degraus
s/n	Foco
065823	Ventilador
32480	Armário de vidro
35867	Computador
s/n	2 modulo pélvico
28163	Sonar
s/n	Sonar
34466	Otoscópio
34465	Otoscópio
s/n	Telefone
s/n	Estetoscópio 4 unidades
s/n	Esignomanômetro - obeso
s/n	Esignomanômetro – infantil
s/n	Esignomanômetro – adulto
s/n	Sonar

Poá, 19 de janeiro de 2018.

Centro de Estudos e Pesquisas Dr. João Amorim

*Secretária Municipal de Saúde – Estância Hidromineral
de Poá*

Lista de Bens Patrimoniais

Unidade: ESF Sebastião Arrecignelli

Segue lista de bens patrimoniais pertencentes à unidade ESF Sebastião Arrecignelli e que serão devolvidos a responsabilidade para a Secretaria Municipal de Saúde da Estância Hidromineral de Poá, em decorrência da finalização do Termo de Colaboração 002/2017 celebrado com a OS CEJAM.

Lista de Bens Patrimoniais	
Unidade: ESF Sebastião Arrecignelli	
Numero de patrimônio	Descrição
56956	Mesa de escritório com duas gavetas cor bege
064273	Prateleira simples cor cinza
57345	Prateleira simples cor bege
57342	Prateleira simples cor bege
57351	Prateleira simples cor bege
27288	Geladeira pequena
56678	Cadeira giratória cor vermelha
s/n	Cadeira estofada fixa cor marrom
065820	Ventilador de teto
32651	Cadeira fixa cor verde
56829	Cadeira fixa simples vermelha
56682	Cadeira giratória vermelha
57424	Mesa auxiliar branca
33882	Coxo cor prata/cinza
57439	Balança
s/n	Escada com dois degraus
56825	Cadeira fixa cor vermelha
56851	Cadeira fixa cor Vermelha
56827	Cadeira fixa cor vermelha
00011869	Computador cor preta
00011882	Computador cor preta
56834	Cadeira fixa cor vermelha
065802	Ventilador de teto
s/n	Prateleiras para guardar prontuário
s/n	Mesas de apoio
s/n	Prateleiras de diversos
58060	Geladeira cor branca
56700	Geladeira cor branca
36865	Armário com gavetas cor cinza
56954	Mesa de escritório com duas gavetas bege
56700	Cadeira giratória
s/n	Cadeira fixa cor marrom
57313	Câmara de Vacina Mednic
57354	Maca ginecológica cor preta
33901	Coxo cor prata/ cinza
32734	Mesa auxiliar cor prata/cinza
51727	Braçadeira cor prata/cinza
s/n	Cadeira fixa cor marrom
56955	Mesa de escritório com duas gavetas bege
40354	Maca simples estofada preta
57969	Armário pequeno duas portas bege
56850	Cadeira fixa simples vermelha

Lista de Bens Patrimoniais

Unidade: ESF Sebastião Arrecignelli

56727	Cadeira giratória vermelha
57420	Mesa auxiliadora branca
s/n	Escada com dois degraus
57432	Negatoscópio
28172	Sonar
s/n	Otoscópio
23823	Otoscópio cor prata
23827	Otoscópio cor preto
15458	Sonar
56953	Mesa de escritório com duas gavetas
57956	Armário com duas portas bege
57361	Maca estofada preta

Poá, 19 de janeiro de 2018.

Centro de Estudos e Pesquisas Dr. João Amorim

*Secretária Municipal de Saúde – Estância Hidromineral
de Poá*

Lista de Bens Patrimoniais

Unidade: ESF Nelson Pozzani Filho

Segue lista de bens patrimoniais pertencentes á unidade ESF Nelson Pozzani Filho e que serão devolvidos a responsabilidade para a Secretaria Municipal de Saúde da Estância Hidromineral de Poá, em decorrência da finalização do Termo de Colaboração 002/2017 celebrado com a OS CEJAM.

<i>Lista de Bens Patrimoniais</i>	
<i>Unidade: ESF Nelson Pozzani Filho</i>	
<i>Numero de patrimônio</i>	<i>Descrição</i>
s/n	Armário de parede lado direito
s/n	Armário de parede lado esquerdo
40415	Bebedouro
35879	Computador completo
066210	Cadeira Azul
42772	Cadeira vermelho 1
56721	Cadeira vermelho 2
42819	Cadeira vermelho 3
s/n	Caixa arquivo
s/n	Mesa P/ escritório 1
s/n	Mesa P/ escritório 2
s/n	Mesa P/ escritório 3
30811	Ventilador
40563	Conjunto de longarina 1
40565	Conjunto de longarina 2
40567	Conjunto de longarina 3
40569	Conjunto de longarina 4
s/n	TV led
s/n	Orelhão
s/n	Ventilador
s/n	Uma lixeira
s/n	Uma cadeira de banho
s/n	Duas cadeiras de rodas
s/n	Três pares de muletas
35870	Computador completo
066217	Cadeira azul
s/n	Escada metal dois degraus
s/n	02 Extintores
064853	Impressora
19723	Mesa escritório
s/n	Prateleira arquivo de prontuário

Poá, 19 de janeiro de 2018.

Lista de Bens Patrimoniais**Unidade: ESF Jardim Emília**

Segue lista de bens patrimoniais pertencentes á unidade ESF Jardim Emília e que serão devolvidos a responsabilidade para a Secretaria Municipal de Saúde da Estância Hidromineral de Poá, em decorrência da finalização do Termo de Colaboração 002/2017 celebrado com a OS CEJAM.

Lista de Bens Patrimoniais	
Unidade: ESF Jardim Emília	
Numero de patrimônio	Descrição
20622	Cadeira Fixa 4 Pés com Estofado
26607	Câmara Vertical para Conservação
31883	Mesa 1,40X0,60 com 02 Gavetas
42853	Caixa Térmica com Termômetro
51726	Microcomputador Positivo
19766	Cadeira Fixa
19784	Armário com 1 Porta
27280	Refrigerador
31876	Estante De Aço com 7 Prateleiras
31876	Estante De Aço com 7 Prateleiras
31882	Estante Desmontável
31978	Ventilador de Mesa
1332	Refrigerador Duplex
19787	Banco Giratório
31880	Fogão Doméstico
65777	Bebedouro para Garrafão
4879	Carrinho de Metal
26952	Mesa de Alumínio
26976	Mocho Odontológico
27040	Amalgamador Odontológico
28150	Autoclave em Inox
29940	Compressor
31152	Cadeira Odontológica
31866	Armário Médio
32043	Cadeira Fixa
32045	Cadeira Fixa
33488	Aparelho para Profilaxia
35362	Avental de Chumbo
42813	Mesa 1,20X0,60 Sem Gavetas
57892	Seladora
51732	Suporte de Soro
20845	Carro de Curativo
20854	Braçadeira para Injeção
24133	Balança Digital
19764	Cadeira Fixa
19795	Mesa Ginecológica
20837	Aparelho Detector Fetal
23813	Aparelho Sonar
31862	Armário de 2 Portas
31885	Mesa com 2 Gavetas
32221	Cadeira Escritório Giratória
33866	Mocho Giratoria em Inox

*Lista de Bens Patrimoniais**Unidade: ESF Jardim Emília*

57987	Armário Baixo com 2 Portas
65814	Ventilador
S/N	Foco
S/N	Escada
19791	Escada Auxiliar 2 Degraus
20623	Cadeira Fixa
20625	Cadeira Fixa
31824	Mesa Ginecológica
31863	Armário Tipo Diretor
31864	Armário Médio
31868	Armário Médio
31886	Mesa 2 Gavetas
33867	Mocho Giratório
45212	Impressora
57997	Armário Baixo
65808	Ventilador
s/n	Relógio de Ponto – Marca Henri

Poá, 19 de janeiro de 2018.

Centro de Estudos e Pesquisas Dr. João Amorim

*Secretária Municipal de Saúde – Estância Hidromineral
de Poá*

Lista de Bens Patrimoniais**Unidade: ESF Murilo Mendes Soares**

Segue lista de bens patrimoniais pertencentes á unidade ESF Murilo Mendes Soares e que serão devolvidos a responsabilidade para a Secretaria Municipal de Saúde da Estância Hidromineral de Poá, em decorrência da finalização do Termo de Colaboração 002/2017 celebrado com a OS CEJAM.

Lista de Bens Patrimoniais	
Unidade: ESF Murilo Mendes Soares	
Numero de patrimônio	Descrição
57353	Estante de Aço com Prateleiras
57963	Armário Baixo Fechado c/ 02 portas em Madeira
56858	Cadeira Secretária Fixa
56837	Cadeira Secretária Fixa
56859	Cadeira Secretária Fixa
32580	Biombo
35664	Suporte p/ soro
35657	Suporte p/ soro
57952	Armário Alto Fechado
57910	Carro Maca com Grades Rodas de 6
32252	Mesa de Madeira com 02 gavetas
56707	Cadeira Giratória Estofada
56793	Cadeira Secretária Fixa
57965	Armário Baixo Fechado c/02 Portas em Madeira
57909	Carro Maca com Grades Rodas de 6
56852	Cadeira Secretária Fixa
56888	Cadeira Secretária Fixa
56836	Cadeira Secretária Fixa
56935	Mesa de Madeira 1,20m com 02 gavetas
43667	Balança Eletrônica Digital Pediátrica
28180	Detector Fetal Portátil Capa de Diagnosticar
57966	Armário Baixo Fechado c/02 Portas em Madeira
37254	Divã para Exames Clínicos
56817	Cadeira Secretária Fixa
56795	Cadeira Secretária Fixa
56739	Cadeira Giratória Estofada
56933	Mesa de Madeira 1,20m com 02 gavetas
57441	Balança Eletrônica Digital Pediátrica
28185	Detector Fetal Portátil Capa de Diagnosticar
57953	Armário Alto Fechado
57954	Armário Alto Fechado
56788	Cadeira Secretária Fixa
56895	Cadeira Secretária Fixa
56797	Cadeira Secretária Fixa
56792	Cadeira Secretária Fixa
56819	Cadeira Secretária Fixa
56889	Cadeira Secretária Fixa
56887	Cadeira Secretária Fixa
56791	Cadeira Secretária Fixa
56768	Cadeira Secretária Fixa
56862	Cadeira Secretária Fixa
58005	Mesa Reta Medidas 1000x600x740 MM

Lista de Bens Patrimoniais

Unidade: ESF Murilo Mendes Soares

58006	Mesa Reta Medidas 1000x600x740 MM
58008	Mesa Reta Medidas 1000x600x740 MM
58010	Mesa Reta Medidas 1000x600x740 MM
65841	Ventilador de Parede
57951	Armário Alto Fechado
57356	Mesa para Exame Ginecológico
56818	Cadeira Secretária Fixa
56790	Cadeira Secretária Fixa
56725	Cadeira Giratória Estofada
56932	Mesa de Madeira 1,20m com 02 gavetas
65816	Ventilador de Parede
57948	Armário Alto Fechado
57962	Armário Baixo Fechado c/ 02 portas
58007	Mesa Reta Medidas 1000x600x740 MM
56702	Cadeira Giratória Estofada
56715	Cadeira Giratória Estofada
56905	Mesa de Madeira 1,40m com 02 gavetas
65828	Ventilador de Parede
51161	Aparelho de Fax Panasonic
56758	Cadeira Secretaria Executiva – Base Caixa
56759	Cadeira Secretaria Executiva – Base Caixa
57344	Estante de Aço com Prateleiras
57352	Estante de Aço com Prateleiras
57949	Armário Alto Fechado
33872	Mocho Giratório em Inox
35422	Microcomputador All In One HP
45208	Impressora Monocromatica Xerox
58053	Longarina Modelo Diretor 5 lugares
58054	Longarina Modelo Diretor 5 lugares
58055	Longarina Modelo Diretor 5 lugares
58056	Longarina Modelo Diretor 5 lugares
58058	Longarina Modelo Diretor 5 lugares
57817	Bebedouro de Coluna 110 v
57964	Armário Baixo Fechado c/02 portas em madeira
57357	Mesa para Exame Ginecológico
56796	Cadeira Secretária Fixa
56873	Cadeira Secretária Fixa
57967	Armário Baixo Fechado c/02 portas em madeira
58011	Mesa Reta Medidas 1000x600x740 MM
56746	Cadeira Giratória Estofada
35358	Avental de Chumbo para Paciente
s/n	Fotopolimerizador Hologeno
35654	Negatoscopio para Panorâmica
40334	Mesa Auxiliar para Odontologia
57116	Amalganador Odontologico Vibramat
57326	Aparelho para Profilaxia com Ultrasson
58068	Cadeira Odontologica Gnatus-Brasil Sorridente
58069	Aparelho de Raio-X Odontologica
58070	Mocho Odontologico Syncrus
58071	Autoclave para Esterelização a vapor com 06 programas
29939	Compressor
57950	Armário Alto Fechado
58009	Mesa Reta Medidas 1000x600x740 MM

Lista de Bens Patrimoniais

Unidade: ESF Murilo Mendes Soares

56876	Cadeira Secretária Fixa
56872	Cadeira Secretária Fixa
56726	Cadeira Giratória Estofada
57437	Balança Antropométrica
51914	Aparelho de Pressão Digital de Mesa
32753	Mesa Auxiliar Inox com Rodízios
32735	Mesa Auxiliar Inox
56787	Cadeira Secretária Fixa
56861	Cadeira Secretária Fixa
56893	Cadeira Secretária Fixa
58004	Mesa Reta Medidas 1000x600x740 MM
56931	Mesa de Madeira 1,20m com 02 gavetas
57311	Câmara de Vacina 30 litros
58061	Câmara Fria
56882	Cadeira Secretária Fixa
57176	Arquivo de Aço com 04 gavetas
56729	Cadeira Giratória Estofada
51684	Microcomputador ALL IN ONE Positivo
64275	Estante de Aço com Prateleiras
57350	Estante de Aço com Prateleiras
57349	Estante de Aço com Prateleiras
57348	Estante de Aço com Prateleiras
57343	Estante de Aço com Prateleiras
56903	Mesa de Madeira 1,40m com 02 gavetas
35883	Microcomputador All In One HP
56737	Cadeira Giratória Estofada
57475	Refrigerador Domestico
60961	Frigobar 50 Lts
33871	Mocho Giratório em Inox
45063	Carro de Curativo Inox c/ Balde e Bacia
65818	Ventilador de Parede
57330	Fogão em Inox
57169	Refrigerador em Inox
57349	Forno de Micro-ondas 24 litros
56789	Cadeira Secretária Fixa
7696	Cadeira de Madeira
43391	Conjunto de Mesa para Cozinha com 4 cadeiras
57346	Estante de Aço com Prateleiras
57347	Estante de Aço com Prateleiras
56794	Cadeira Secretaria Fixa – <i>depósito externo</i>
56860	Cadeira Secretaria Fixa – <i>depósito externo</i>
57814	Bebedouro de Coluna 110 v – <i>banheiro deficiente</i>
15327	Cadeira Plástica Branca
15325	Cadeira Plástica Branca
15441	Cadeira Plástica Branca
15410	Cadeira Plástica Branca
15407	Cadeira Plástica Branca
15338	Cadeira Plástica Branca
15329	Cadeira Plástica Branca
15382	Cadeira Plástica Branca
15331	Cadeira Plástica Branca
15381	Cadeira Plástica Branca
15336	Cadeira Plástica Branca

<i>Lista de Bens Patrimoniais</i>	
<i>Unidade: ESF Murilo Mendes Soares</i>	
15332	Cadeira Plástica Branca
15340	Cadeira Plástica Branca
15337	Cadeira Plástica Branca
s/n	Relógio de Ponto – Marca Henri

Poá, 19 de janeiro de 2018.

Centro de Estudos e Pesquisas Dr. João Amorim

*Secretária Municipal de Saúde – Estância Hidromineral
de Poá*

Lista de Bens Patrimoniais

Unidade: ESF Filomena Rosiela Guido

Segue lista de bens patrimoniais pertencentes á unidade ESF Filomena Rosiela Guido e que serão devolvidos a responsabilidade para a Secretaria Municipal de Saúde da Estância Hidromineral de Poá, em decorrência da finalização do Termo de Colaboração 002/2017 celebrado com a OS CEJAM.

<i>Lista de Bens Patrimoniais</i>	
<i>Unidade: ESF Filomena Rosiela Guido</i>	
<i>Numero de patrimônio</i>	<i>Descrição</i>
64852	Impressora Multifuncional HP M 426 DW
32215	Cadeiras Secretaria giratória
43366	Cadeira Giratória Estofada S / Braço
61360/61361/61362/61359/61326	Estante de Aço
35858	Micro computador All In One HP
28790	Monitor LCD 15 com resolução 1360x768
Foi roubado	Monitor LCD 15 C/ resolução 1360x768
40572/40581/40515/40516/40582/40519/40538/40583	Cadeiras de Longarina de Cinco Lugares Plásticas
31789/31774	Cadeira de rodas dobrável
40414	Bebedouro de Galão Elétrico
12153	Estante de Aço
42410/42411	Ventilador de Parede Oscilantes
S/P	Armário de Aço de 06 divisórias S/P
	Cadeiras de Longarina de Cinco Lugares Plásticas
40572/40581/40516/40582/40519/40538/40583	
31789/31774	Cadeiras de rodas dobrável31789
40414	Bebedouro de Galão Elétrico
12153	Estante de Aço
42410/42411	Ventilador de Parede Oscilantes
S/P	Armário de Aço de 06 divisórias
44169	Refrigerador Doméstico
404423	Bebedouro Flétrico tipogarrafão torre 110V
65781/ Foi Roubado	Forno Micro Ondas Panasonic NN-ST 254WRUN
20627	Mesa c/ 02 gavetas
25553/15807	Armário Vitrine c/ uma Porta
60957	Frigobar
15911/15912	Prateleiras de Aço c/ 06 Divisórias
43656/43655	Prateleiras de Aço c/ 04 Divisórias
43367	Cadeira Estofada Giratória
18807	Escada Dobrável de Alumínio c/ 04 Degraus
28853	Monitor LCD
15806	Armário Vitrine com Uma Porta
19778	Cadeira Fixa Estofada
19782	Armário com uma Porta com Fechadura Cilíndrica
28177	Detector Fetal Portátil Capa de Diagnosticar
32268	Mesa com Tampo Revestido em Melaminico
32647	Cadeira Fixa sem Braços
40447	Diva para Exames Clínicos
15809	Armário Vitrine com Uma Porta
18838	Cadeira Fixa c/ estofado Injetado

32646	Cadeira Fixa sem Braços
65813	Ventilador de Parede 60cm Ventisilva
32261	Mesa com Tampo Revestido em Melanico
40436	Diva para Exames Clínicos
32484	Armário Vitrine com Porta
36673	Poltrona Reclinável
36745	Suporte para Soro em Aço Inox
36747	Suporte para Soro em Aço Inox
40440	Diva para Exames Clínicos
64255	Poltrona Reciclável para Uso Hospitalar
15810	Armário Vitrine com Uma Porta
18834	Cadeira fixa c/ Estofado Injetado
32309	Mesa de Cabeceira com Gaveta e Armário em Inox
65812	Ventilador de Parede 60 cm Ventisilvia
32265	Mesa com Tampo Revestidas em Melaminico
32459	Biobo Triplo
32644	Cadeira Fixa Sem Braços
32888	Armário Vitrine
33885	Mocho Giratório em Inox
37056	Mesa Ginecológica
37070	Mesa Auxiliar em Aço Inox

Poá, 19 de janeiro de 2018.

Centro de Estudos e Pesquisas Dr. João Amorim

*Secretária Municipal de Saúde – Estância Hidromineral
de Poá*

Anexo 5 - Chaves e imóveis das Unidades / SMS

Conforme ofício 007/2018 segue formalização de entrega de chaves a Secretaria Municipal de Saúde da Estância Hidromineral de Poá.

Núcleo Técnico Poá – CEJAM OS
Estância Hidromineral de Poá, 19 de janeiro de 2018

Ofício nº. 003/2018

A Secretaria Municipal de Saúde da Estância Hidromineral de Poá

A/C: Sr. Marcos Ribeiro da Costa – Secretário de Saúde

C/C: Sra. Rose da Cruz Barbosa – Diretora da Atenção Básica

Assunto: Entrega das chaves e imóveis das unidades / sala SMS

Prezado (a),

Vimos por meio deste, formalizar a entrega das chaves das unidades de saúde / sala listadas na tabela abaixo, as quais serão devolvidas sob a responsabilidade da Secretaria Municipal de Saúde da Estância Hidromineral de Poá, em decorrência da finalização do Termo de Colaboração 002/2017 celebrado com a OS CEJAM.

Unidade de Saúde
ESF Edvaldo Lupetis ✓
ESF Sebastião Arrecignelli ✓
ESF Nelson Pozzani Filho
ESF Jardim Emília ✓
ESF Murilo Mendes Soares ✓
ESF Filomena Rosiela Guido ✓
Núcleo CEJAM – Sala SMS Poá ✓

Jecete Vilela
Coordenadora Assistencial
CEJAM - Núcleo Téc. Poá

Centro de Estudos e Pesquisas Dr. João Amorim

Rose da Cruz Barbosa
Diretora Técnica de
Atenção Básica

Recebido por:

Data: 19/01/2018

Marcos Ribeiro da Costa
Secretário Municipal
de Saúde de Poá

PROTOCOLO

Anexo 6 - Chaves de relógio de ponto

Conforme ofício 007/2018 segue formalização de entrega de chaves do relógio de ponto das unidades a Secretaria Municipais de Saúde da Estância Hidromineral de Poá.

Núcleo Técnico Poá – CEJAM OS
Estância Hidromineral de Poá, 19 de janeiro de 2018

Ofício nº. 007/2018

A Secretaria Municipal de Saúde da Estância Hidromineral de Poá

A/C: Sr. Marcos Ribeiro da Costa – Secretário de Saúde

C/C: Sra. Rose da Cruz Barbosa – Diretora da Atenção Básica

Assunto: Entrega das chaves do relógio do ponto das unidades

Prezado (a),

Vimos por meio deste, formalizar a entrega das chaves dos relógios de ponto das unidades de saúde, as quais serão devolvidas sob a responsabilidade da Secretaria Municipal de Saúde da Estância Hidromineral de Poá, em decorrência da finalização do Termo de Colaboração 002/2017 celebrado com a OS CEJAM.

<i>Unidade de Saúde</i>
ESF Edvaldo Lupetis
ESF Sebastião Arrecignelli
ESF Nelson Pozzani Filho
ESF Jardim Emília
ESF Murilo Mendes Soares
ESF Filomena Rosiela Guido

Jecete Vilela
Coordenadora Assistencial
CEJAM - Núcleo Téc. Poá

Centro de Estudos e Pesquisas Dr. João Amorim

Rose da Cruz Barbosa
Diretora Técnica de
Atenção Básica

Recebido por: _____

Data: 19/01/18

PROTOCOLO

Anexo 7 - Relatório de Visita Técnica (Estrutura física das unidades)

Com base em visita técnica realizada em todas as unidades em fevereiro de 2017, segue em anexo ofício nº007/2017 de 24/03/2017 entregue a Secretaria Municipais de Saúde da Estância Hidromineral de Poá, o mesmo segue relatório de não conformidades das unidades sob gerenciamento da OS CEJAM.

Ofício nº 007/2017 – Núcleo Técnico Poá – CEJAM OS

Estância Hidromineral de POÁ, 24 de Março de 2017

Ao Secretário Adjunto da Saúde

Sr. Almir Rodrigues Tavares

Assunto: Relatório situacional sobre manutenção predial das Unidades: ESF Nelson Pozzani Filho / ESF Sebastião Arrecignelli / USF Drº Murilo Mendes Sares / ESF Jardim Emilia / ESF Edvaldo Lupettis/UBS Filomena Rosiela Guido.

Excelentíssimo Senhor,

Encaminhamos para vosso conhecimento, relatório situacional sobre as edificações das Unidades de Saúde sob gerenciamento, por meio do Termo de Referência celebrado em 18 de janeiro de 2017 com a OS CEJAM. O documento foi elaborado mediante visita técnica da Equipe de Engenharia institucional.

Manifestamos nosso interesse em contribuir ativamente para a perfeita conservação das Unidades de Saúde e apontar as necessidades encontradas, que podem ser objeto de vossa intervenção na priorização das atividades de manutenção predial.

Atualmente, consta como responsabilidade da SMS POÁ, a manutenção predial das Unidades de Saúde da Família, de forma que apontamos como edificação que apresenta a maior necessidade de adequações e reparos a USF Nelson Pozzani (lâmpadas queimadas, infiltrações em diversas salas, avarias na pintura e rachaduras).

A seguir, apresentamos relatório situacional e fotográfico por Unidade, no intuito de fortalecer a parceria com o Município e contribuir para a melhoria contínua das ações de saúde e atenção à população.

Cordialmente,



Cecile Vilela

Coordenadora Assistencial

Secretaria Municipal de Saúde de Poá
Recebi Em: 28 / ABR / 2017
Assinatura: 

RELATÓRIO DE VISITA

ESF CIDADE KEMEL		
RELATÓRIO Nº: 01	DATA	FOLHA: 01/07
PARTICIPANTES		
NOMES	EMPRESA	
Eng. Marco Antonio Predolim	CEJAM	
Tecnóloga Janaina Ferreira	CEJAM	

PRINCIPAIS ASSUNTOS DISCUTIDOS**CARACTERIZAÇÃO DA EDIFICAÇÃO**

- Imóvel com um pavimento em pilares.
- Fachada com acabamento em pintura na cor branca e verde.
- Cobertura parte com telhas fibrocimento, e parte em laje
- Revestimento interno das paredes em reboco pintado e cerâmica
- Revestimento do piso interno em piso porcelanato
- Edificação com fornecimento de energia padrão
- Edificação com abastecimento de água padrão.

CARACTERIZAÇÃO DAS PATOLOGIAS DA EDIFICAÇÃO

- Não existem placas de identificação da unidade.
- Recepção luminárias não estão acedendo adequadamente, balcão de atendimento não não está em conformidade com as normas de acessibilidade (ABNT 9050).
- Piso da unidade extremamente liso (Porcelanato Polido)
- Telhado vários pontos de infiltração.
- Sala de vacina - paredes revestidas em azulejos fora do padrão.
- Sala de medicação - pia fora de norma , luminárias não acendem.
- Sala de esterilização OK

- Consultório odontológico 01 – infiltração nas paredes.
- Consultório odontológico 02 - luminárias com acendimento parcial, maçaneta quebrada.
- Consultório 01 – infiltração nas paredes
- Consultório 02 – luminárias com acendimento parcial.
- Consultório 03 – trincas na paredes , infiltração pelo caixilho.
- Consultório GEO – trincas nas paredes , vidro quebrado na janela.
- Sala de curativo – tamanho da sala fora de padrão (2,55x3,5 m) , vidro quebrado na janela, vidro do armário vitrine quebrado.
- Dispensação da farmácia não atende normas de acessibilidade
- Sala dos ACS luminárias com acendimento parcial.
- Copa tem um fogão a gás , com botijão interno.
- Banheiro de pacientes – infiltração no teto , luminária não acende, ralos fora do padrão, não tem assentos nos vasos sanitários.
- Não existe banheiro acessível.
- Não existem aparelhos de ar condicionado na unidade.
- Instalações elétricas defasadas, com fiação exposta.
- Unidade não possui sistema de monitoramento por câmeras.
- Sistema elétrico necessita de revisão.
- Não foi encontrado abrigo de lixo.
- Unidade não sistema de ombate a incêndio.



Figura 01 – Fachada do prédio



Figura 02 – Entrada



Figura 03 – Desnível



Figura 04 – Escada

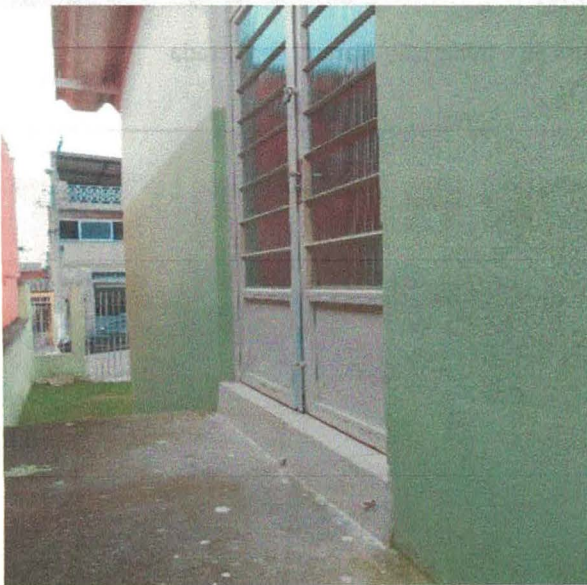

Figura 05 – Gradil Entarda

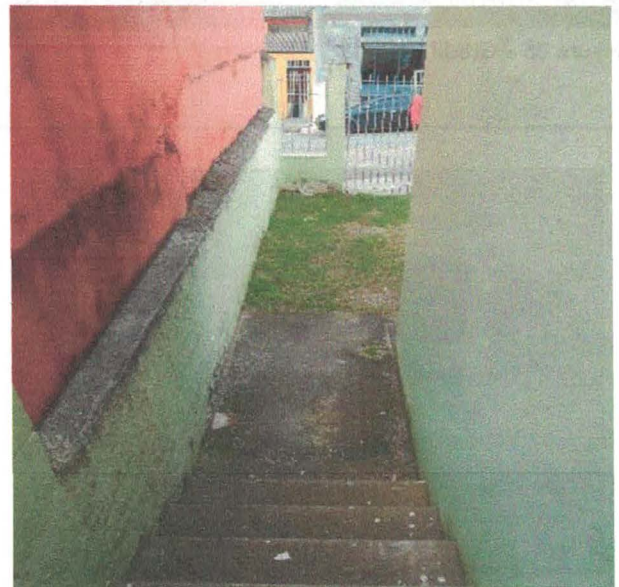

Figura 06 – Infiltração Varand de Entrada



Figura 07 - Balcão da recepção fora de norma



Figura 08 – Balcão da recepção fora de norma

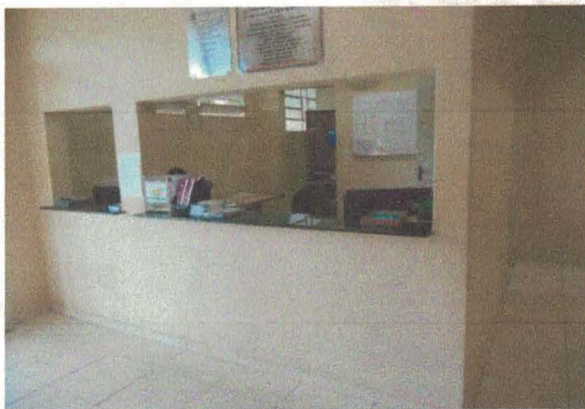

Figura 09 – Piso porcelanato extremamente liso



Figura 10 – régua de gases

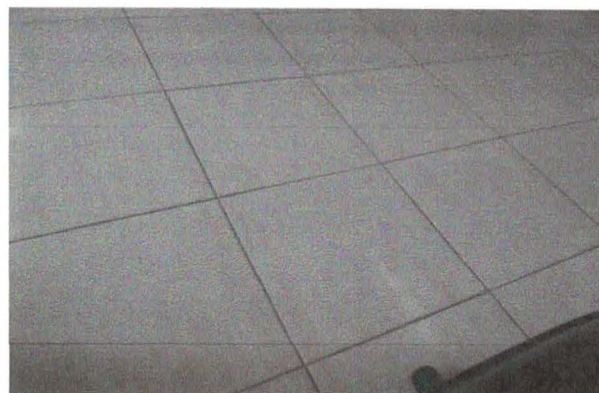

Figura 11 – Bancada da sala de expurgo fora de norma



Figura 12 – Vidro danificado

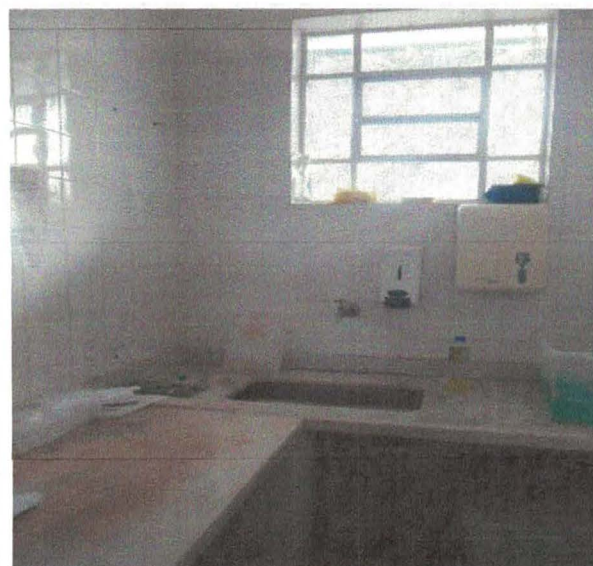

Figura 13 – falta de luminárias



Figura 14 – rede elétrica danificada



Figura 15 – Quadro de energia defasado

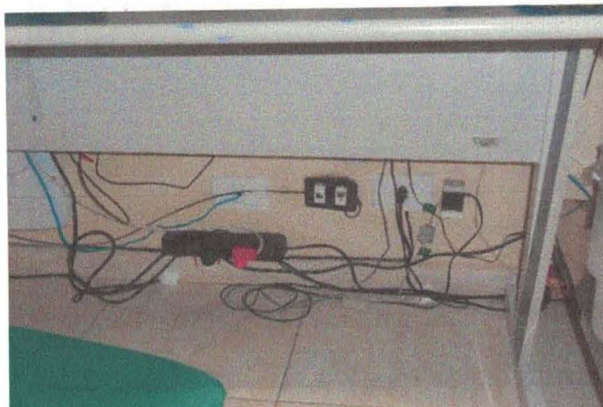

Figura 16 – Quadro de energia defasado

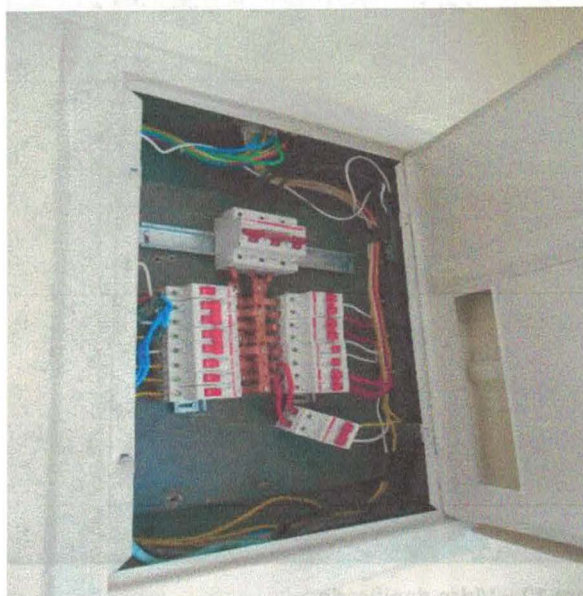

Figura 17 – Rack de informática com fiação exposta

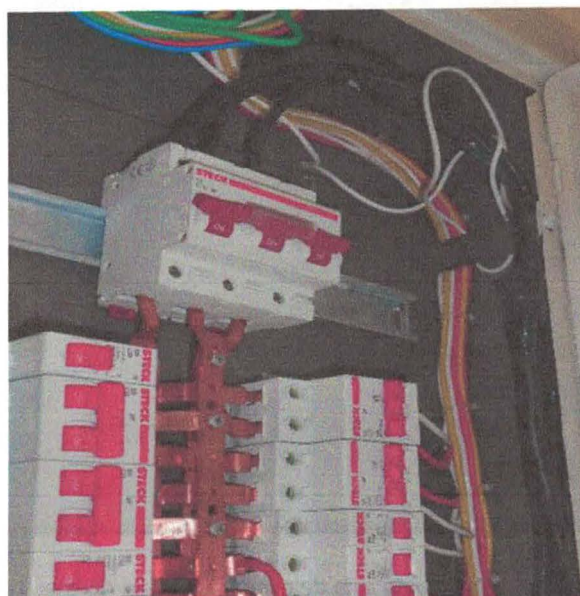

Figura 18 – Bebedouro fora de padrão

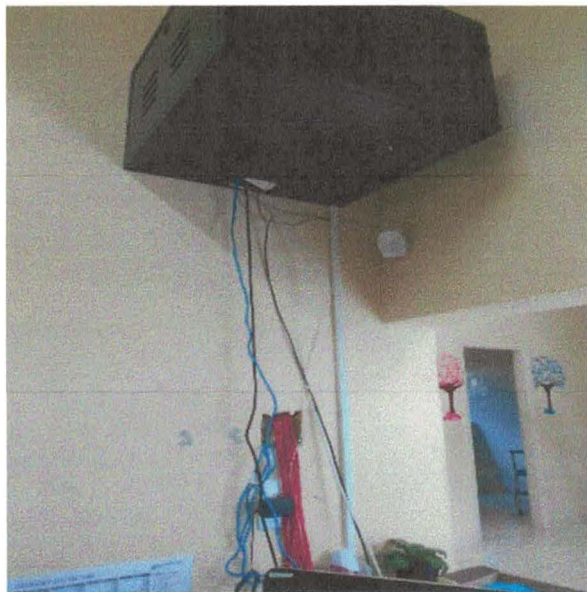

Figura 19 – Abrigo do compressor inadequado

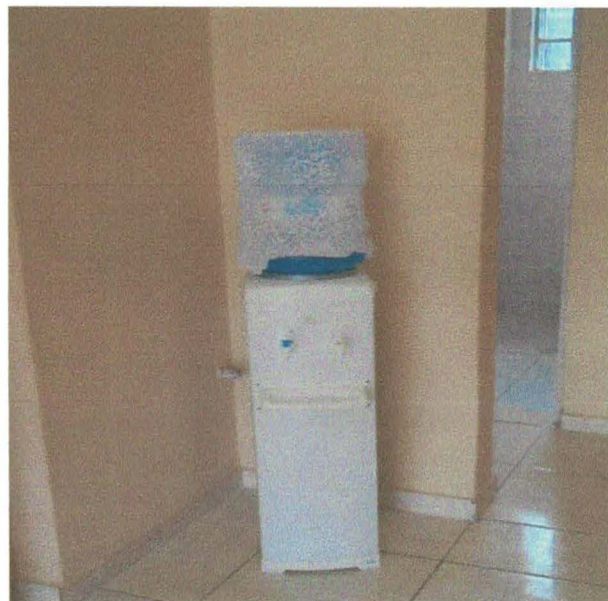

Figura 20 – Abrigo de cilindros inadequado.

RELATÓRIO DE VISITA

ESF SEBASTIÃO ARRECIGNELLI		
RELATÓRIO N°:02	DATA 01/02/17	FOLHA: 01/08
PARTICIPANTES		
NOMES	EMPRESA	
Eng. Marco Antonio Predolim	CEJAM	
Tecnóloga Janaina Ferreira	CEJAM	

PRINCIPAIS ASSUNTOS DISCUTIDOS**CARACTERIZAÇÃO DA EDIFICAÇÃO**

- Imóvel com um pavimentos em pilares.
- Fachada com acabamento em pintura na cor branca e amarela.
- Cobertura com laje e telha trapezoidal em aço galvanizado.
- Revestimento interno das paredes em reboco pintado e cerâmica
- Revestimento do piso interno em piso de porcelanato
- Edificação com fornecimento de energia padrão
- Edificação com abastecimento de água padrão

CARACTERIZAÇÃO DAS PATOLOGIAS DA EDIFICAÇÃO

- Paredes externas pixadas.
- Cortinas da recepção quebradas.
- Piso da unidade extremamente liso (porcelanato polido).
- Sala de odontologia – infiltração nos forros e paredes.
- Farmacia – porta da dispensação quebrada (tentativa de furto) , janelas sem grade.
- Sala de curativos – não possui lava pés , tamanho da sala fora do padrão (2,3 x 2,51 m) , porta avariada.
- Consultorio 01 – infiltração no forro

- Consultório 02 – infiltração no forro.
- Sala de Medicação – infiltração forro.
- Sala de vacina –OK
- Sala dos ACS e SAME – fechadura avariada.
- Quadro elétrico – OK
- Almoxarifado – material de limpeza junto com material de procedimentos médicos.
- Copa com fogão a gás .
- Banheiro Feminino Pacientes – maçaneta avariada.
- Banheiro Masculino Pacientes – falta porta em 01 box , iluminação com acendimento parcial.
- Banheiro PNE – infiltração no forro.
- Banheiro Feminino Colaboradores – iluminação com acendimento parcial.
- Banheiro Masculino Colaboradores – sem assento no vaso sanitário.



Figura 01 -



Figura 02 -



Figura 03 -



Figura 04 -



Figura 05 -



Figura 06 -



Figura 07 -

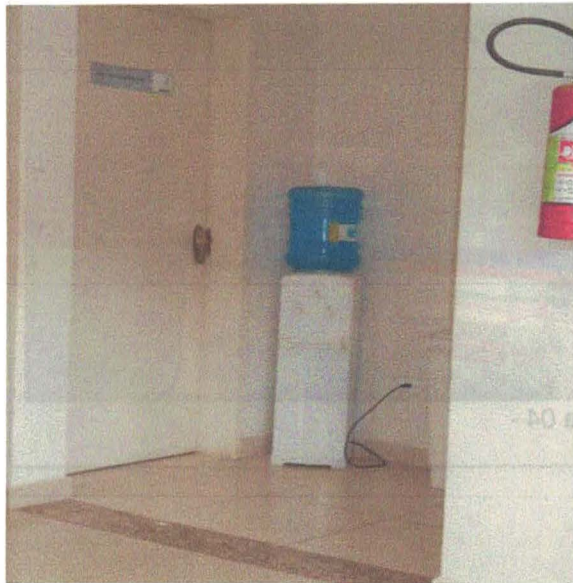

Figura 08 –



Figura 09 –



Figura 10 –



Figura 11 –



Figura 12 –



Figura 13 –



Figura 13 –



Figura 15 –

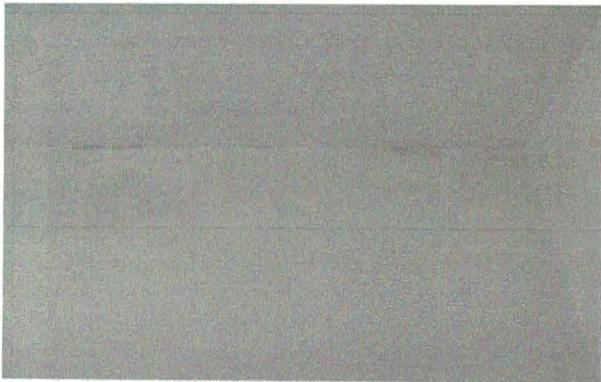

Figura 16 –



Figura 17 –



Figura 18 –



Figura 19 –



Figura 20 –



Figura 21 –

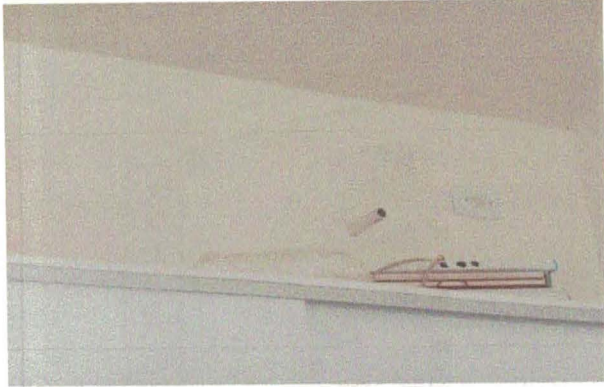

Figura 21 –



Figura 22 –

RELATÓRIO DE VISITA

ESF Dr. Murilo Mendes Soares Vila Julia		
RELATÓRIO Nº: 03	DATA 01/02/17	FOLHA: 01 / 11
PARTICIPANTES		
NOMES	EMPRESA	
Eng. Marco Antonio Predolim	CEJAM	
Tecnóloga Janaina Ferreira	CEJAM	

PRINCIPAIS ASSUNTOS DISCUTIDOS**CARACTERIZAÇÃO DA EDIFICAÇÃO**

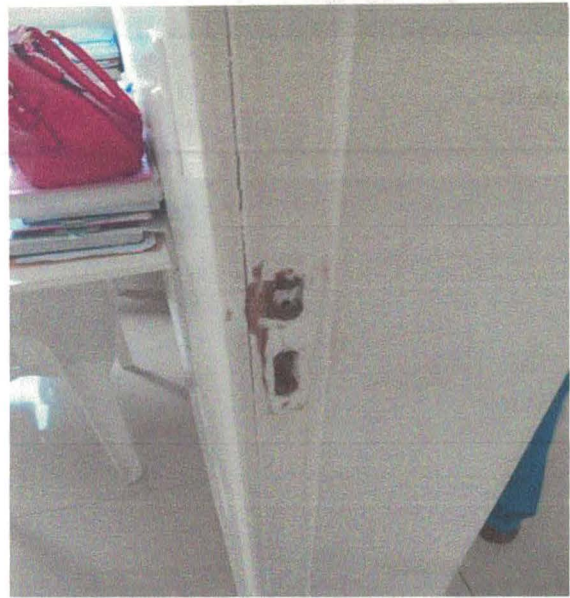
- Imóvel com dois pavimentos em pilares.
- Fachada com acabamento em pintura nas cores cinza e amarelo.
- Cobertura em laje e telha trapezoidal em aço galvanizado.
- Revestimento interno das paredes em reboco pintado e cerâmica
- Revestimento do piso interno em piso de porcelanato
- Edificação com fornecimento de energia padrão
- Edificação com abastecimento de água padrão

CARACTERIZAÇÃO DAS PATOLOGIAS DA EDIFICAÇÃO

- Paredes externas pixadas.
- Recepção – grave infiltração.
- Piso da unidade extremamente liso (porcelanato polido).
- Unidade tem preparação para instalação de ar condicionado , mas não tem aparelhos instalados.
- Sala de vacina – OK
- Sala de curativo – não tem lava pés.
- Sala de inalação – OK
- Consultorio 01- maçaneta avariada, falta pia.

- Consultorio 02 – infiltração teto e paredes.
- Consultório 03 – infiltração teto e paredes.
- Sala dos ACS – maçaneta avariada.
- Sala de Coleta – infiltração paredes , fiação exposta .
- Almoxarifado – infiltração paredes.
- Consultório Odontológico – infiltração teto e paredes.
- Corredor de Acesso aos Consultórios – grave infiltração , fiação exposta.
- Quadro Elétrico –OK
- DML – infiltrações nas paredes.
- Banheiro Feminino Pacientes – falta assento do vaso sanitário, rlo fora de padrão.
- Banheiro Masculino Pacientes – ralo fora de padrão.
- Banheiro Feminino Colaboradores – ralo fora de padrão, luminária não acende,
- Banheiro PNE – falta campainha.
- Copa – com fogão a gás.
- Abrigo de Cilindros de Oxigênio – falta porta e corrente para prender cilindros.



Figura 01 – Pixação Fachada



Figura 02 – Entrada Principal



Figura 03 - Pixação



Figura 04 – Corrimão fora de Norma



Figura 05 – Rampa de acessibilidade sem piso podotátil



Figura 06 - Muros com pintura degradada



Figura 07 – Piso em Porcelanato Polido (liso)



Figura 08 – Recepção com Infiltração

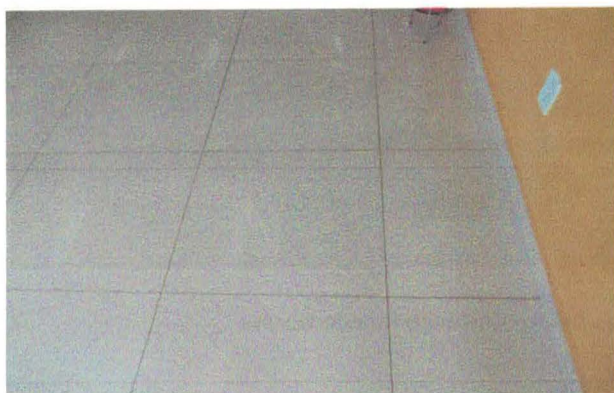

Figura 09 – Paredes com Infiltração



Figura 10 – Vigas com Infiltração



Figura 11 – Bebedouro Fora de Norma



Figura 12 – Dispensação da Farmacia sem Acessibilidade



Figura 13 – Quadro Elétrico de Iluminação



Figura 14 – Quadro Elétrico do compressor



Figura 15 – Rack com Fiação Exposta

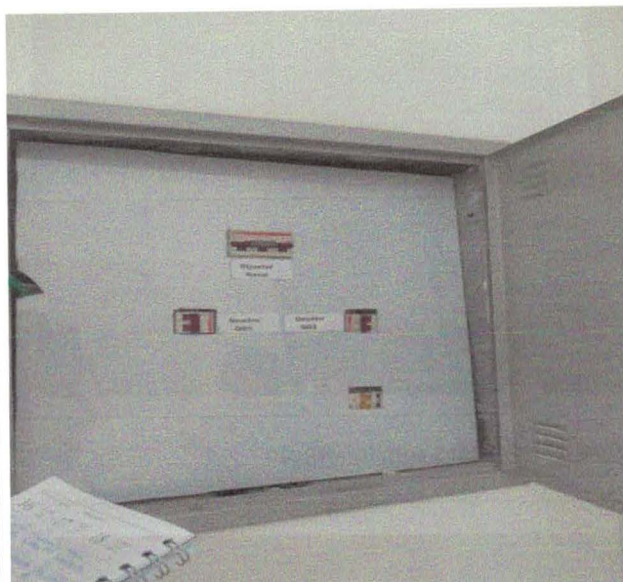

Figura 16 – Suporte da televisão que foi Furtada



Figura 17 – Parede consultório com infiltrações



Figura 18 - Parede consultório com infiltrações



Figura 19 - DML com Infiltração



Figura 20 – Infiltração Paredes Corredor

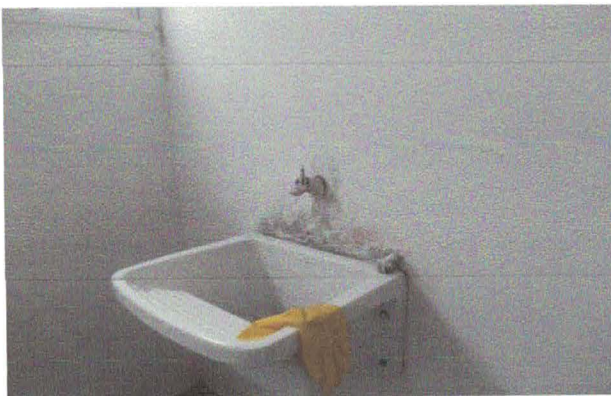

Figura 21 –Infiltração Teto



Figura 22 – Infiltração Revestimento da Parede



Figura 23 –Ralo Fora de Padrão



Figura 24 – Fogão a Gás

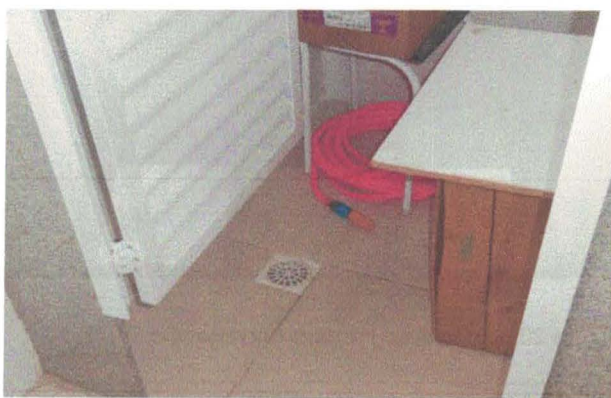

Figura 25 – Sala de Curativos sem Lava Pés



Figura 26 – Regua de gases - OK



Figura 27 – Abrigo de Cilindros sem Porta e sem Corrente para Ancoragem



Figura 28 – Banheiro do Consultório de GEO usado como vestiário



Figura 29 – Corredor de Acesso as Consultórios com Infiltrações



Figura 30 – Estrutura do Telhado do Corredor com Corrosão



Figura 31 – Infiltração Telhado de Vidro do Corredor



Figura 32 – Grave Infiltração Viga do Corredor de Acesso aos Consultórios



Figura 33 – Grave Infiltração Viga do Corredor de Acesso aos Consultórios



Figura 33 – Abrigo do Compressor sem Porta

RELATÓRIO DE VISITA

ESF Filomena Rosiela Guida Jardim São Jose de Poá		
RELATÓRIO N°: 04	DATA 01/02/17	FOLHA: 01/ 10
PARTICIPANTES		
NOMES	EMPRESA	
Eng. Marco Antonio Predolim	CEJAM	
Tecnóloga Janaina Ferreira	CEJAM	

PRINCIPAIS ASSUNTOS DISCUTIDOS**CARACTERIZAÇÃO DA EDIFICAÇÃO**

- Imóvel com um pavimento em pilares.
- Fachada com acabamento em pintura nas cores branca e azul.
- Cobertura com telhas de barro.
- Revestimento interno das paredes em reboco pintado e cerâmica
- Revestimento do piso interno em piso porcelanato
- Edificação com fornecimento de energia padrão
- Edificação com abastecimento de água padrão
- Durante a visita não tinha energia elétrica na unidade.

CARACTERIZAÇÃO DAS PATOLOGIAS DA EDIFICAÇÃO

- Recepção – grave infiltração, balcão não acessível
- Piso da unidade extremamente liso (porcelanato polido).
- Unidade tem preparação para instalação de ar condicionado , mas não tem aparelhos instalados.
- Sala de vacina – porta de PVC avariada
- Sala de curativo – não tem lava pés, infiltração sob a bancada.

- Sala de Inalação – pia não adequada.
- Sala de Medicação – vidro da janela quebrada.
- Consultório 01- revisão elétrica, ralo fora de padrão
- Consultório 02 – revisão elétrica , ralo fora de padrão
- Consultório 03 – revisão elétrica , ralo fora de padrão
- Consultório 04 – revisão elétrica , ralo fora de padrão
- Sala dos ACS –Ok
- Almoxarifado – Ok
- Quadro Elétrico –falta identificação, sem placa de proteção
- DML – Ok
- Banheiro Masculino Pacientes – porta de um Box danificada.
- Banheiro Feminino Colaboradores – Ok
- Copa – falta lâmpadas , gabinete da pia destruído.
- Farmacia – balcão não acessível
- Area Externa – necessita de limpeza muito mato



Figura 01 – Entrada Principal



Figura 02 – Gradil Externo



Figura 03 – Abrigo de Gases



Figura 04 – Abrigo do Compressor



Figura 05 – Area Externa



Figura 06 – Recepção



Figura 07 – Area Externa Necessita Cortar Mato

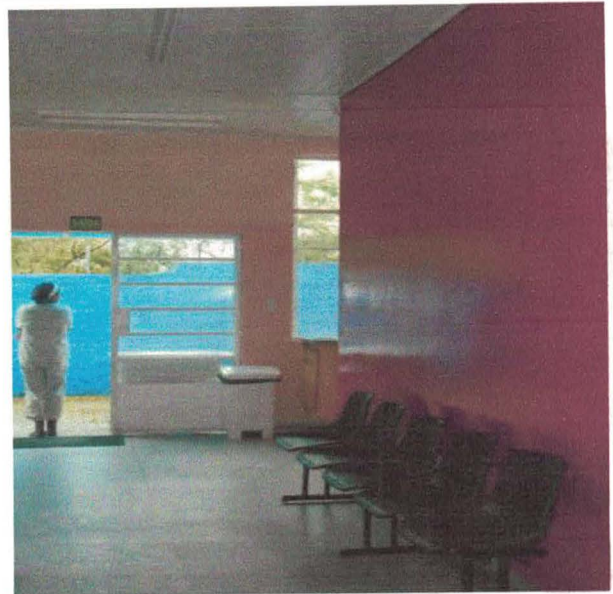

Figura 08 – Area Externa Necessita Cortar Mato



Figura 09 – Porta de Acesso com Vidro Quebrado



Figura 10 –



Figura 11 – Balcão da Recepção não Acessível



Figura 12 – Vazamento na Recepção

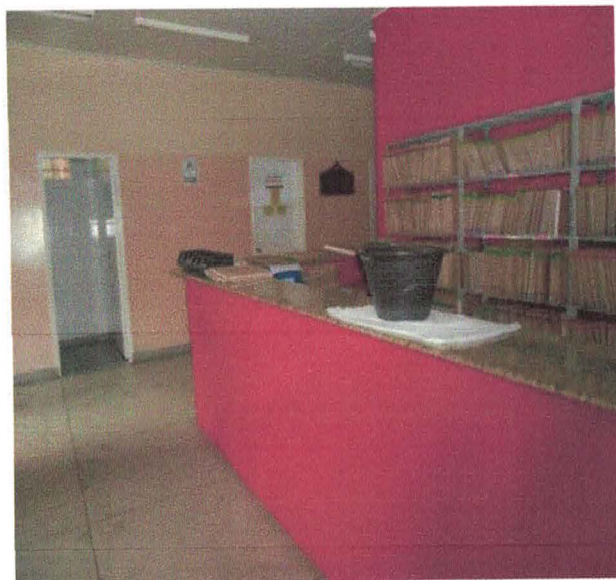

Figura 13 – Infiltração Paredes



Figura 14 – Infiltração Paredes



Figura 15 – Sala Medicação



Figura 16 – Infiltração sala de Medicação



Figura 17 – Porta de Pvc Danificada



Figura 18 – Bebedouro fora de padrão

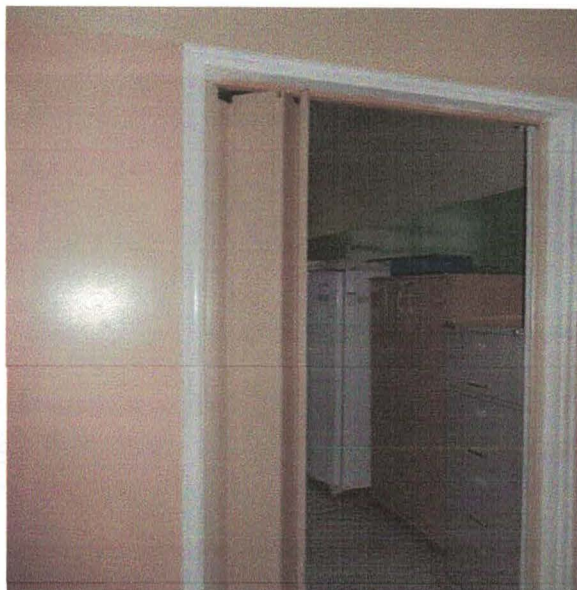

Figura 19 – Corredor de Espera co Infiltração



Figura 20 – Porta de Vidro para Acesso aos Consultórios

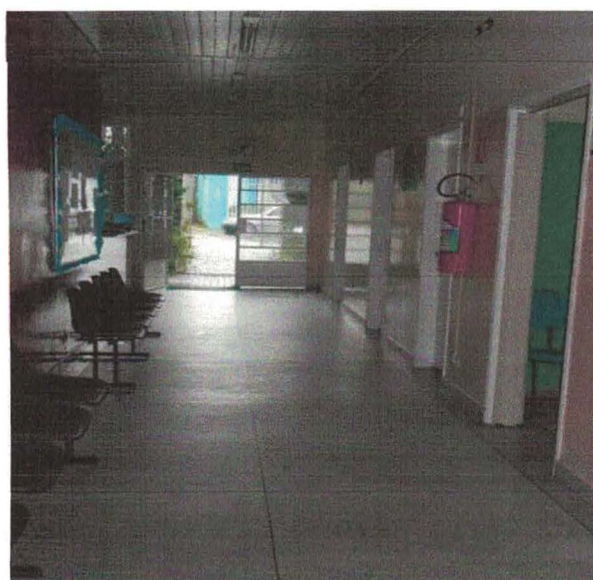

Figura 21 – Balcão da Dispensação da Farmacia fora de Padrão



Figura 22 – Almoxarifado com Material de Limpeza junto com Material , de Procedimentos Médicos



Figura 23 – Porta de Acesso ao Telhado Danificada



Figura 24 – Pé direito da Farmacia com 5 Metros ,e Pouca Iluminação

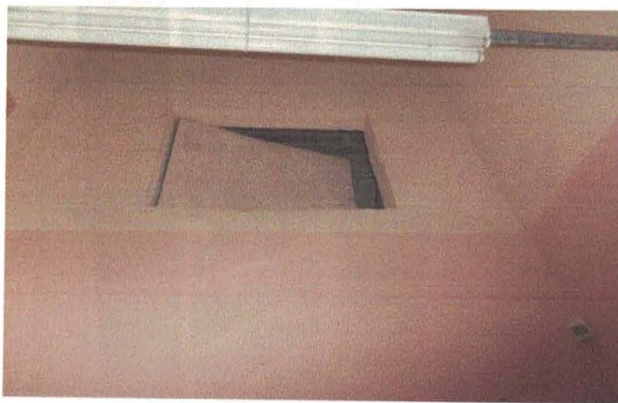

Figura 25 – Luminárias sem Lampâdas

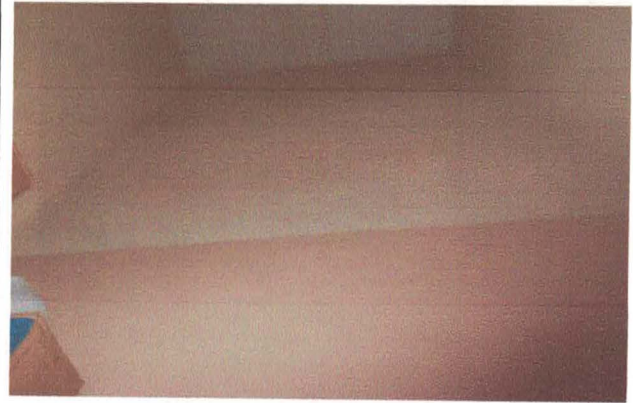

Figura 26 – Gabinete da Cozinha Destruído



Figura 27 – Vaso Sanitário Interditado



Figura 28 – Porta Inadequada no Box do Banheiro



Figura 29 – Readeguação Elétrica



Figura 30 – Readeguação Elétrica

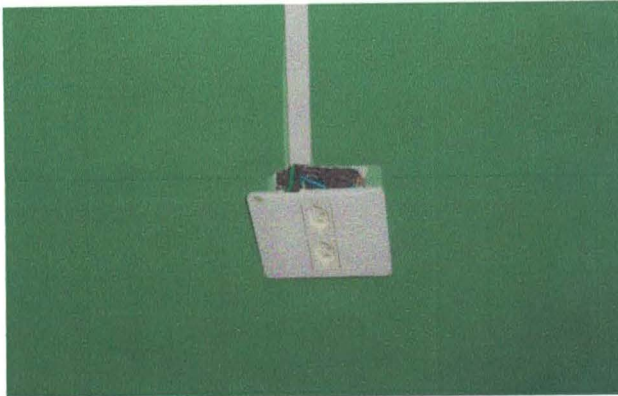

Figura 31 – Quadro Elétrico sem Proteção



Figura 32 – Ligação do Disjuntor Inadequada

RELATÓRIO DE VISITA

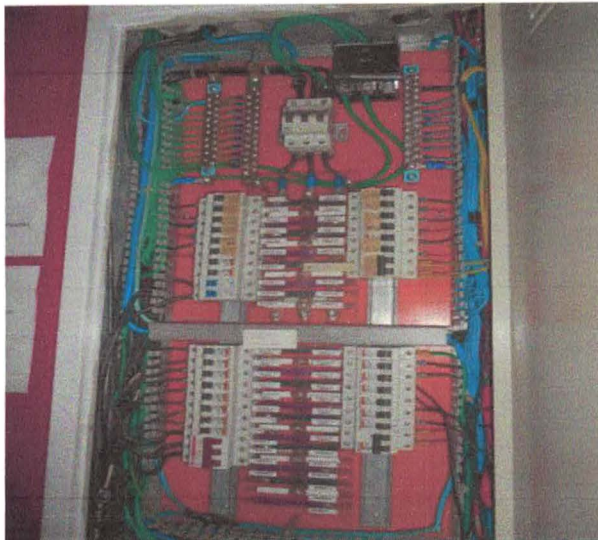
ESF Jardim Emilia		
RELATÓRIO N°: 05	DATA 01/02/17	FOLHA: 01 / 10
PARTICIPANTES		
NOMES	EMPRESA	
Eng. Marco Antonio Predolim	CEJAM	
Tecnóloga Janaina Ferreira	CEJAM	

PRINCIPAIS ASSUNTOS DISCUTIDOS**CARACTERIZAÇÃO DA EDIFICAÇÃO**

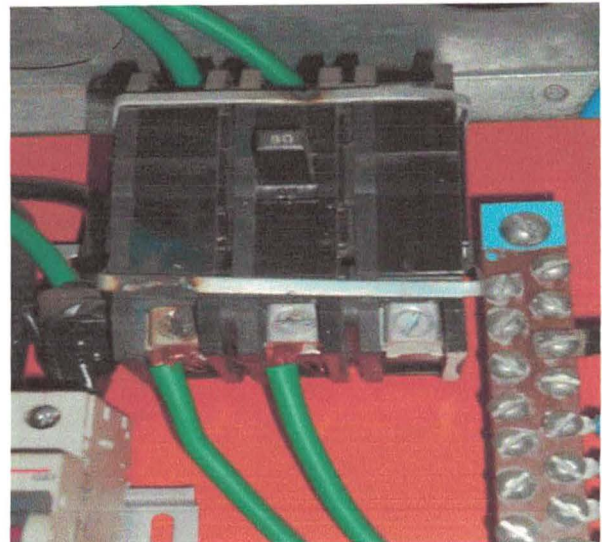
- Imóvel com um pavimentos em pilares.
- Fachada com acabamento em pintura nas cores azul e branca.
- Cobertura em laje e telhas de fibrocimento .
- Revestimento interno das paredes em reboco pintado e cerâmica
- Revestimento do piso interno em cerâmica
- Edificação com fornecimento de energia padrão
- Edificação com abastecimento de água padrão

CARACTERIZAÇÃO DAS PATOLOGIAS DA EDIFICAÇÃO

- Não existem placas de identificação da unidade.
- Recepção- luminárias não estão acedendo adequadamente, balcão de atendimento não está em conformidade com as normas de acessibilidade (ABNT 9050), infiltração teto e paredes.
- Telhado vários pontos de infiltração
- Sala de Inalação – cilindros de oxigênio dentro da sala
- Sala de medicação – infiltração no forro

- Consultório odontológico 01 – infiltração nas paredes e teto, tem aparelho de ar condicionado de janela
- Consultório 01 – infiltração nas paredes
- Consultório 02 - Ok
- Sala de curativo – infiltração no forro
- Dispensação da Farmacia – porta de enrolar quebrada
- Sala dos ACS- infiltração no teto e paredes , revisão elétrica.
- Copa- fogão a gás , com botijão interno.
- Banheiro PNE – fora de norma, luminárias não acende
- Não existem aparelhos de ar condicionado na unidade.
- Sistema elétrico necessita de revisão.
- Não foi encontrado abrigo de lixo.
- Unidade não tem sistema de combate a incêndio.



Figura 01 – Fachada da Unidade



Figura 02 – Corrimão para Acesso da Sala do ACS Fora de Padrão



Figura 03 – Rampa de acessibilidade Fora de Padrão



Figura 04 – calha de descida de Aguas Pluviais Danificada



Figura 05 – Falta de Piso Podo Tatil



Figura 06 – Degrau para acesso ao Banheiro



Figura 07 – Janela Danificada

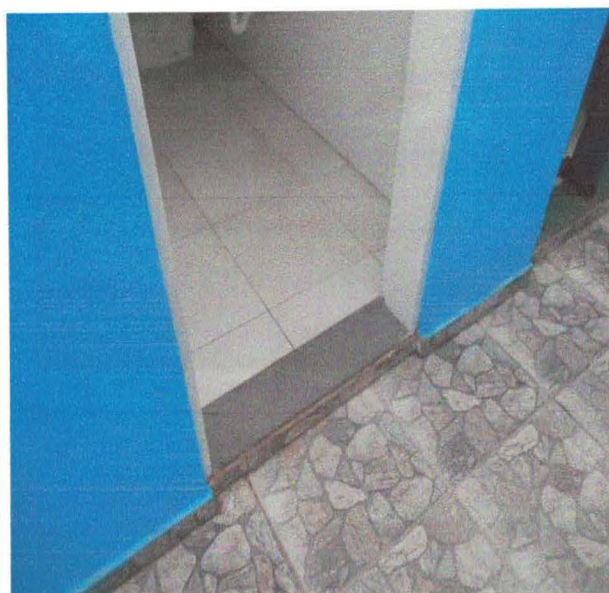

Figura 08 – Infiltração nas Paredes



Figura 09 – Infiltração no Teto



Figura 10 – Sala de Medicação



Figura 11 – Infiltração no Consultório



Figura 12 – Banheiro com Infiltração



Figura 13 – Quadro Elétrico fora de Padrão

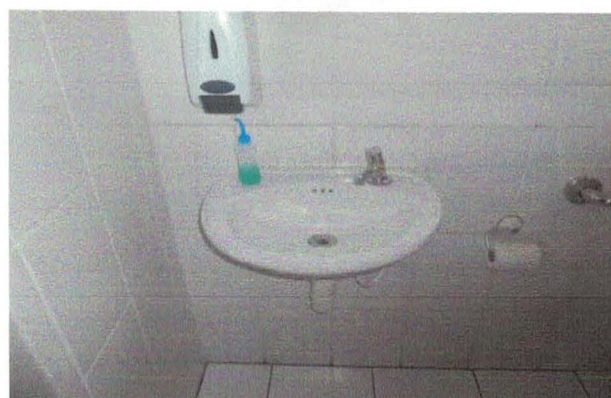

Figura 14 – Infiltração Consultório



Figura 15 – Infiltração Corredor

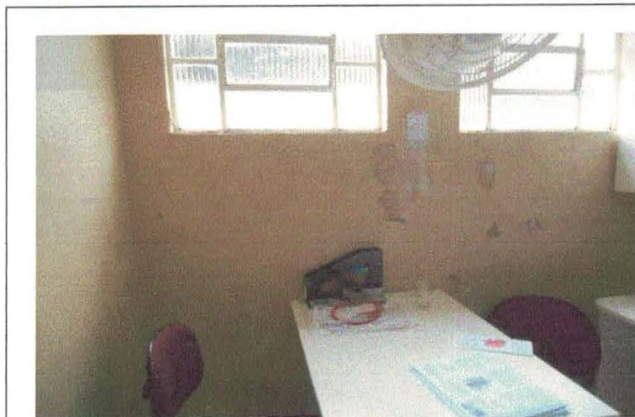

Figura 16 – Infiltração Forro



Figura 17 – Infiltração Sala de Odontologia



Figura 18 – Infiltração corredor

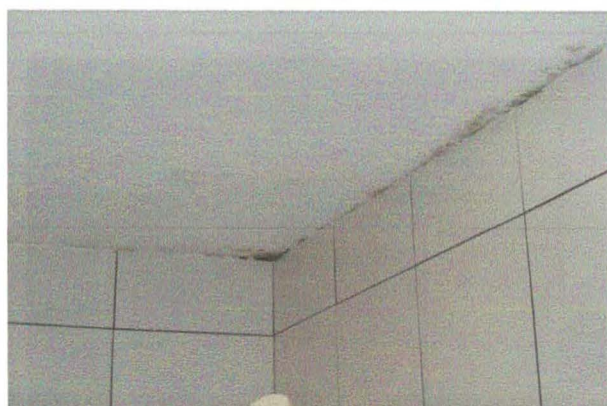

Figura 19 – Iluminação Inadequada sala de Odontologia



Figura 20 – Porta da Dispensação da Farmacia Danificada



Figura 21 – Batente Danificado



Figura 22 – Infiltração Sala de Medicação



Figura 23 – Cilindros Dentro da Sala de Inalação



Figura 24 – Fota Celula Inoperante

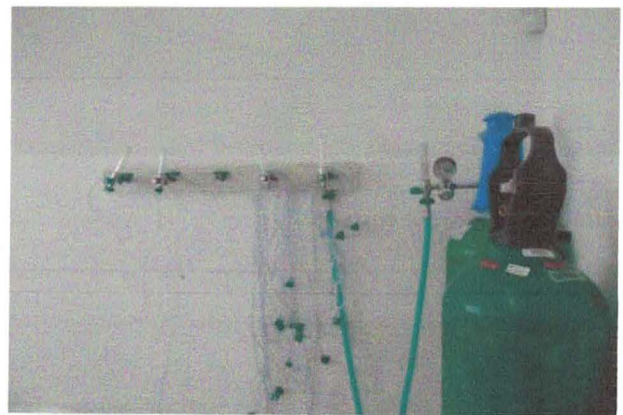

Figura 25 – Luminária Danificada



Figura 26 – Tomadas sem espelhos



Figura 27 – Fiação Exposta



Figura 28 – Fogão à gás

Anexo 8 - Retiradas de câmeras

Conforme ofício 006/2018 segue formalização de autorização para retirada das câmeras e seus respectivos servidores das seguintes unidades: ESF Nelson Pozzani Filho/ ESF Murilo Mendes Soares / ESF Sebastião Arreignelli/ ESF Edvaldo Luppettis / ESF Jardim Emilia e ESF Filomena Rosiela Guido na 22/01/2018.

Núcleo Técnico Poá – CEJAM OS
Estância Hidromineral de Poá, 19 de janeiro de 2018

Ofício nº. 006/2018

A Secretaria Municipal de Saúde da Estância Hidromineral de Poá

A/C: Sr. Marcos Ribeiro da Costa – Secretário de Saúde

C/C: Sra. Rose da Cruz Barbosa – Diretora da Atenção Básica

Assunto: Retirada de câmeras.

Prezado (a),

Em decorrência da finalização do contrato do termo de colaboração 002/2017 solicito à V.S.^a autorização para retirada das câmeras e seus respectivos servidores existentes nas seguintes unidades de saúde da família no dia 22/01/2018, em virtude do termino das atividades em 20/01/2018.

Unidade de Saúde	Numero de câmeras
ESF Edvaldo Lupetis	4
ESF Sebastião Arrecignelli	4
ESF Nelson Pozzani Filho	4
ESF Jardim Emília	4
ESF Murilo Mendes Soares	4
ESF Filomena Rosiela Guido	4

Jecelle Vilela
Coordenadora Assistencial
CEJAM - Núcleo Téc. Poá

Centro de Estudos e Pesquisas Dr. João Amorim

Rose da Cruz Barbosa
Diretora técnica de
Atenção Básica

Recebido por: _____

Data: 19/01/18

PROTOCOLO

Núcleo Técnico Poá – CEJAM OS

Estância Hidromineral de Poá, 19 de janeiro de 2018

Ofício nº. 006/2018

A Secretaria Municipal de Saúde da Estância Hidromineral de Poá

A/C: Sr. Marcos Ribeiro da Costa – Secretário de Saúde

C/C: Sra. Rose da Cruz Barbosa – Diretora da Atenção Básica

Assunto: Retirada de câmeras.

Prezado (a),

Em decorrência da finalização do contrato do termo de colaboração 002/2017 solicito à V.S.^a autorização para retirada das câmeras existentes nas seguintes unidades de saúde da família no dia 22/01/2018, em virtude do termino das atividades em 20/01/2018.

<i>Unidade de Saúde</i>	<i>Numero de câmeras</i>
ESF Edvaldo Lupetis	4
ESF Sebastião Arrecignelli	4
ESF Nelson Pozzani Filho	4
ESF Jardim Emília	4
ESF Murilo Mendes Soares	4
ESF Filomena Rosiela Guido	4

Jeciele Vilela
Coordenadora Assistencial
CEJAM - Núcleo Téc. Poá

Centro de Estudos e Pesquisas Dr. João Amorim

Núcleo Técnico Poá – CEJAM OS
Estância Hidromineral de Poá, 19 de janeiro de 2018

Ofício nº. 006/2018

A Secretaria Municipal de Saúde da Estância Hidromineral de Poá

A/C: Sr. Marcos Ribeiro da Costa – Secretário de Saúde

C/C: Sra. Rose da Cruz Barbosa – Diretora da Atenção Básica

Assunto: Retirada de câmeras.

Prezado (a),

Em decorrência da finalização do contrato do termo de colaboração 002/2017 solicito à V.S.^a autorização para retirada das câmeras e seus respectivos servidores existentes nas seguintes unidades de saúde da família no dia 22/01/2018, em virtude do termino das atividades em 20/01/2018.

Unidade de Saúde	Numero de câmeras
ESF Edvaldo Lupetis	4
ESF Sebastião Arrecignelli	4
ESF Nelson Pozzani Filho	4
ESF Jardim Emília	4
ESF Murilo Mendes Soares	4
ESF Filomena Rosiela Guido	4

Jecete Vilela
Coordenadora Assistencial
CEJAM - Núcleo Téc. Poá

Centro de Estudos e Pesquisas Dr. João Amorim

Marcos Ribeiro da Costa
Secretário Municipal
de Saúde de Poá

Recebido por: _____

Data: 19/01/2018

PROCOLO

Anexo 9 - Arquivos e Backup

Em decorrência da finalização do termo de colaboração 002/2017 celebrado com OS CEJAM, foi realizado o Backup de e-mails, computadores, câmeras e totens.

- ✓ Cd 1º backup Gmail NUCLEO POA volume 1 a 3
- ✓ Cd 2º backup Gmail NUCLEO POA volume 4 a 6
- ✓ Cd 3º backup Gmail NUCLEO POA volume 8 a 10
- ✓ Cd 4º backup Gmail PRODUÇÃO POA
- ✓ Cd 5º backup SOLVIS
- ✓ Câmeras
- ✓ E-mails unidades

